

Bauwerk 17
Brücke im Zuge der B 26n über den Schwabbach
Bau-km 14+405 bis 14+467
KrW = 98,0 gon LW = 62,00 m
BzG ≥ 19,10 m LH ≥ 4,50 m
MLC 50/50-100

Bauwerk 20
Unterhaltungssteg über den Schwabbach am BW 17
Bau-km 14+438 bis 14+443
KrW = 100,0 gon LW ca. 5,00 m
BzG ≤ 1,50 m LH ≥ 1,25 m

Bauwerk 18
Brücke im Zuge der B 26n über die St 2277
Bau-km 14+570 bis 14+603
KrW = 93,44 gon LW = 23,50 m
BzG = 19,10 m LH ≥ 4,70 m
MLC 50/50-100

Bauwerk BW 2(alt)
Brücke B 26a über die St 2277
abzubrechen
Bau-km 14+561 bis 14+597
KrW = 71,00 gon LW = 33,60 m
BzG = 17,10 m LH ≥ 4,95 m
MLC 100/50 | 100/50 KH = 1,0 m

Bauwerk BW 1(alt)
überschüttete Brücke B 26a über den Schwabbach
abzubrechen
Bau-km 14+463
KrW = 100,0 gon LW = 3,30 m
MLC 100/50 | 100/50 LH = 2,00 m

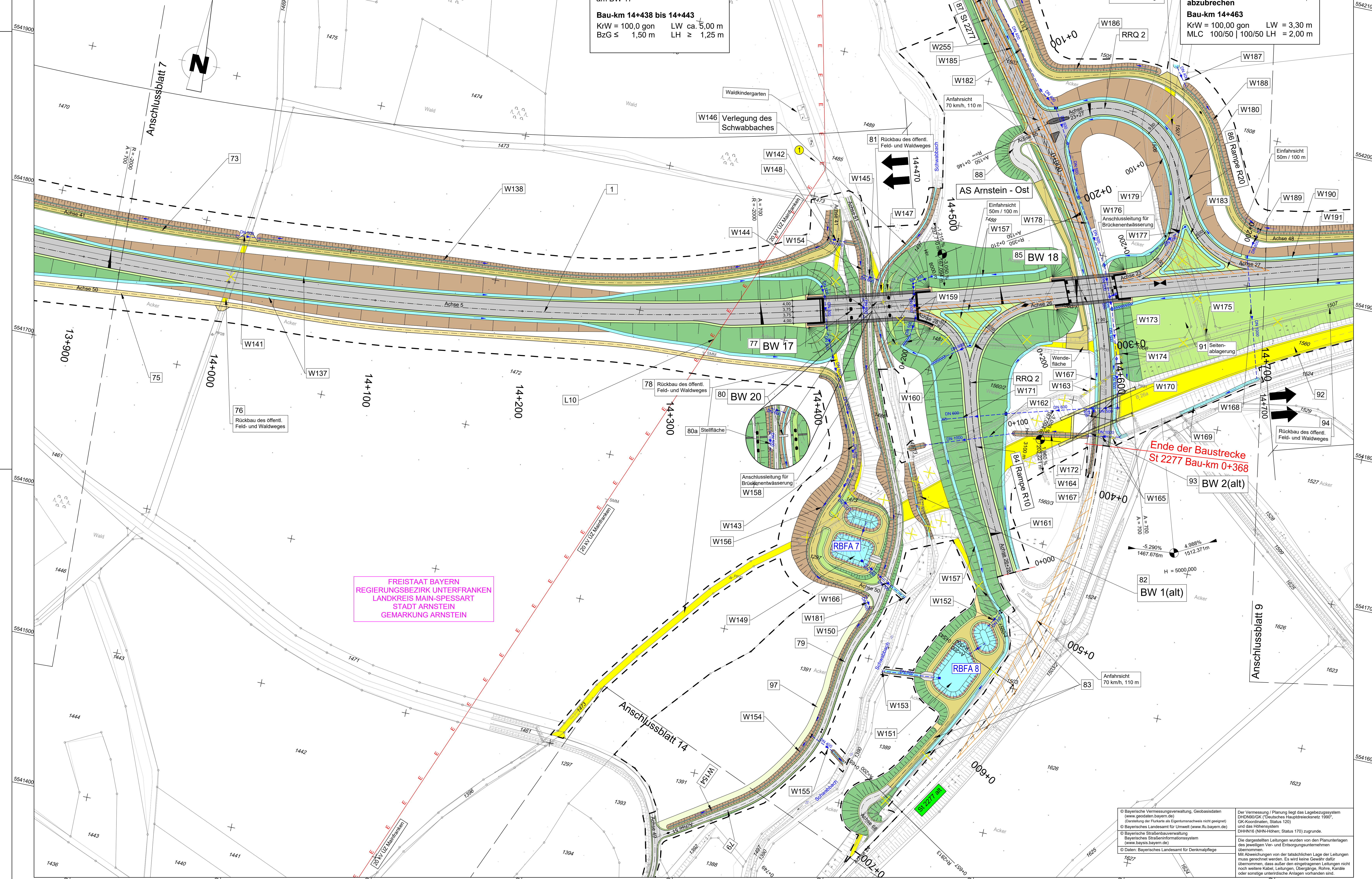

FREISTAAT BAYERN
REGIERUNGSBEZIRK UNTERFRANKEN
LANDKREIS MAIN-SPESART
STADT ARNSTEIN
GEMARKUNG ARNSTEIN

ZEICHENERKLÄRUNG

Planung:

- Einschnittsbohrung
- Mulde mit Hochpunkt
- Mulde mit Tiefpunkt
- Fahrbahn mit Achse
- Streifenflächen
- Offent. Feld- und Waldweg
- Grünweg
- Fahrtstreifen / Insel
- Dammbohrung
- Entwässerungsgraben
- Brücke mit Widerlager
- Immissionschutz
- Sonstiges
- Verwaltung

Regelungsverzeichnis

Entwässerung

Objekt-Nr. ohne / mit Grenzverzeichnung

Baufeldgrenze

Kollisionschutzsicherungsmaße (Feldmaße)

Schutzzaun über Kleintierdurchlass

Versorgungseinrichtungen

Verwaltung

Gebiete und Flächen

Schutzgebiete Natur, Landschaft, Wasser

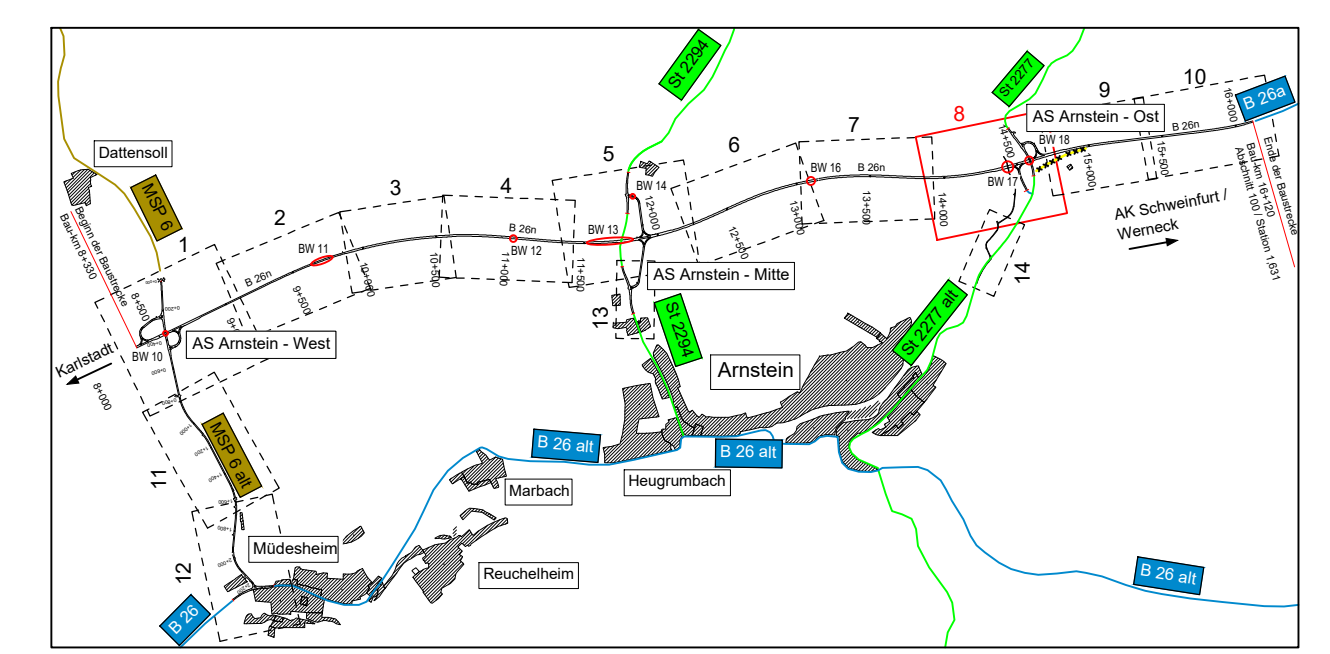

Verfasser des Feststellungsentwurfes:

WEYRAUTHER
INGENIEURGESELLSCHAFT mbH
90477 BAMBERG - MARKUSSTRASSE 2
TEL.: 0931/980040 - FAX: 0931/9800444

Datum: Juni 2021
Zeichen: SS
bearbeitet: Juni 2021
gezeichnet: Juni 2021
PR
geprüft: Juni 2021
gez.: Max Brust

Staatliches Bauamt Würzburg

Weißenburgstraße 6
97082 Würzburg
Tel.: 0931/982-00, Fax: 0931/982-2777, E-Mail: poststelle@stbauw.bayern.de

Datum: Juli 2021
Zeichen: PD
geprüft: Juli 2021
PSP Nr.:
Projekt: B 26n Karstadt - AK Schweinfurt / Werra 04.1

Nr.	Art der Änderung	Datum	Zeichen

FESTSTELLUNGSENTWURF

Straßenbauverwaltung Freistaat Bayern

Staatliches Bauamt Würzburg

Weißenburgstraße 6
97082 Würzburg
PROJIS-Nr.: 0917264010

Unterlage / Blatt-Nr.: 5 / 8
Lageplan
B 26n, Bau-km 13+900 - Bau-km 14+730
Maßstab: 1 : 1.000

Neubau der B 26n
Karlstadt - AK Schweinfurt / Werra, Bauabschnitt 1
Bau-km 8+330 - Bau-km 16+120

aufgestellt:
Staatliches Bauamt Würzburg

gez.:
Andreas Hecke, Bauabschnitt
Würzburg, den 06.07.2021

© Bayerische Vermessungsverwaltung, Geobasisdaten (www.geobasis.bayern.de)
© Bayerische Vermessungsverwaltung, Geobasisdaten (www.geobasis.bayern.de) (Darstellung der Punkte als Eigenkennzeichen nicht genehmigt)
© Bayerisches Landesamt für Umwelt (www.lfu.bayern.de)
© Bayerische Straßenbauverwaltung, Bayerisches Straßeninformationssystem (www.bayern.sib.bayern.de)
© Daten: Bayerisches Landesamt für Denkmalpflege

Der Vermessung / Planung liegt das Lagebezugssystem DHDN/ED50 (Deutsches Hauptdreiecksnetz 1997) (GK-Koordinaten, Status 120) und das Höhenystem DHHN16 (NNH-Hohen; Status 170) zugrunde.
Die dargestellten Leistungen wurden von den Planunterlagen des jeweiligen Vor- und Entwerfungsstadiums übernommen.
Mit Änderungen von der tatsächlichen Lage der Leistungen muss gerechnet werden. Es wird keine Gewähr dafür übernommen, dass außer den entgegengesetzten Leistungen nicht noch weitere Kabel, Leitungen, Übergräbe, Röhre, Kanäle oder sonstige unterirdische Anlagen vorhanden sind.