

Zeichenerklärung

- Grunderwerb**
- zu erwerbende Fläche
 - vorübergehend in Anspruch zu nehmende Fläche
 - dauernd zu belastende Fläche
- Flurstück / Größe des Flurstückes
- lfd. Nr. im Grunderwerbsverzeichnis / Größe der Teilfläche
2 Nr. des Grunderwerbsplanes
34 lfd. Nr. des betroffenen Flurstückes
1 Teilfläche eines Flurstückes
- Zusammengehörigkeitspfeil
- Kreisgrenze
- Gemarkungsgrenze
- Flurstücksgrenze außerhalb / innerhalb des Baufeldes
- Flurstücksnummer

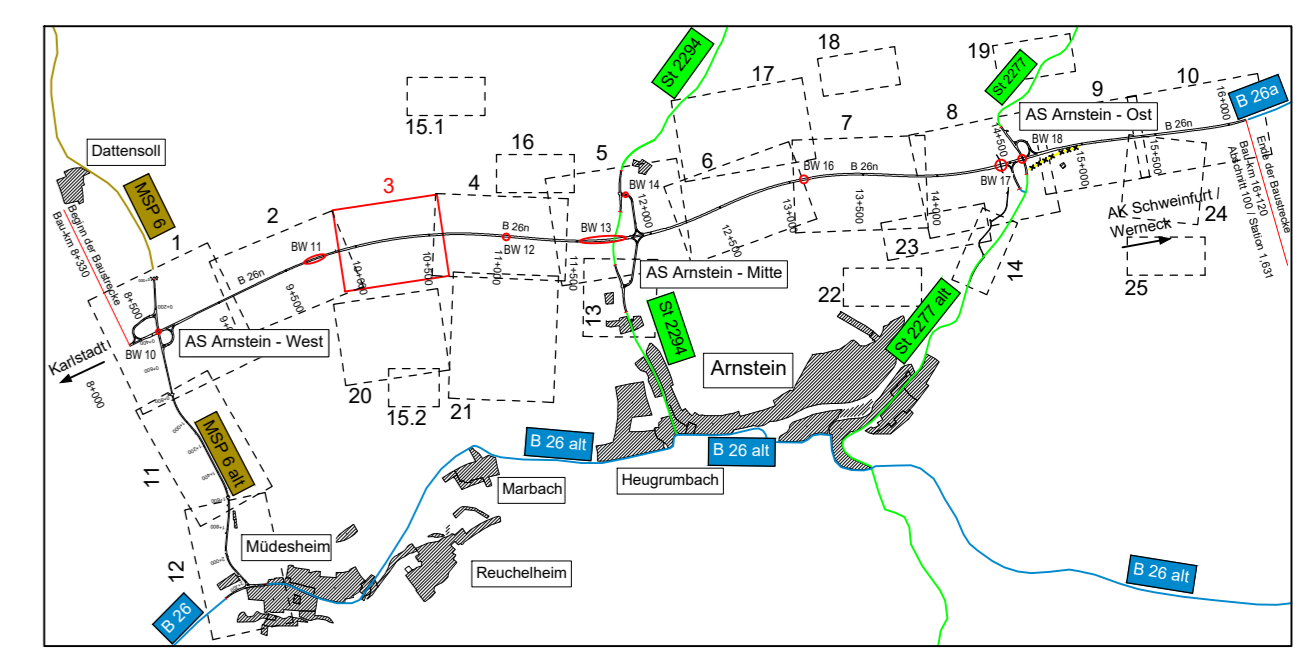
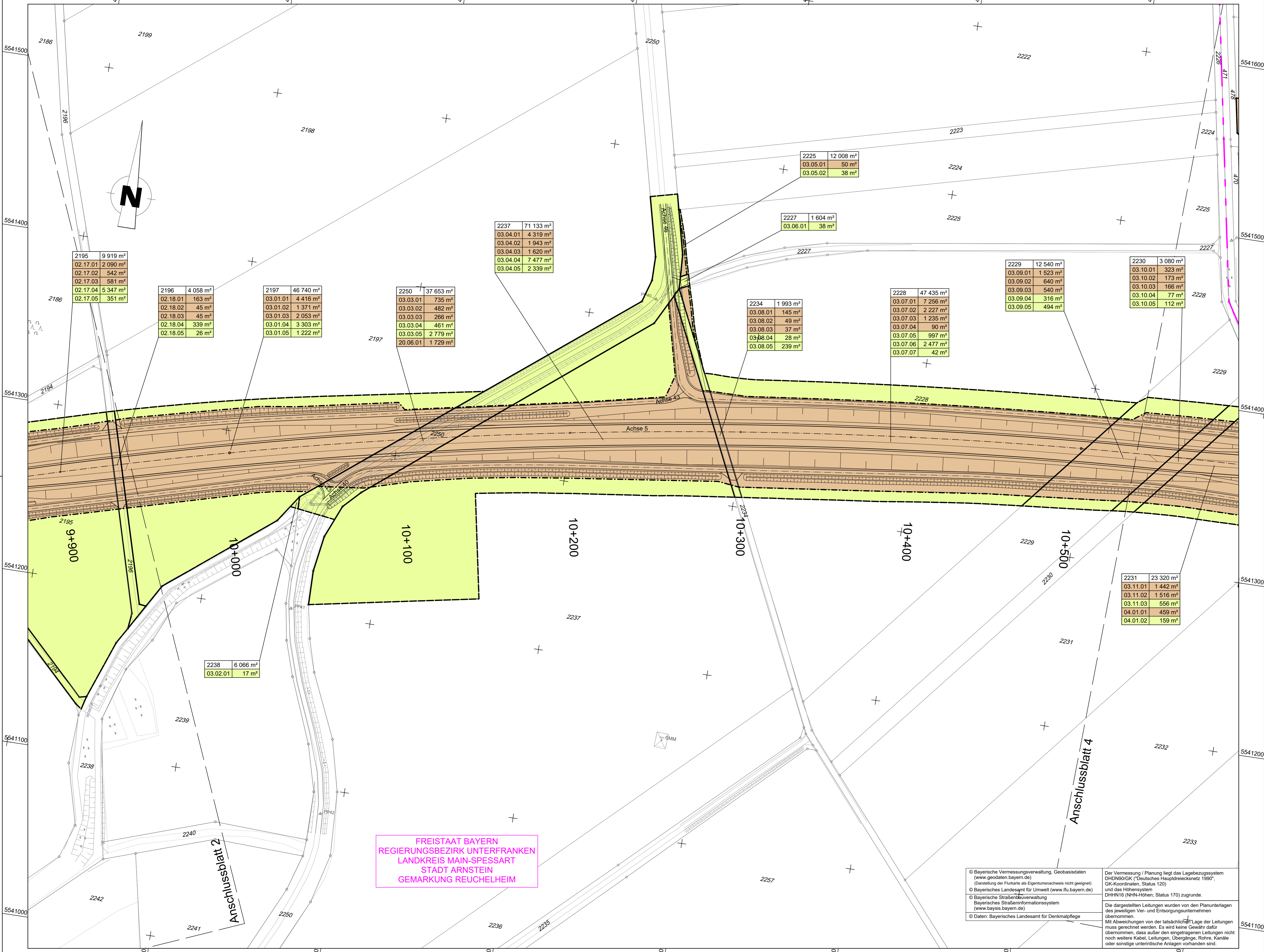

Verfasser des Feststellungsentswurfes:

bearbeitet	Juni 2021	SS
gezeichnet	Juni 2021	PR
geprüft:	Juni 2021	
gez.	Max Brust	

WEYRAUTHER
INGENIEURGESELLSCHAFT mbH
96047 BAMBERG · MARKUSSTRASSE 2
TEL.: 0951/980040 · FAX: 0951/9800444

Staatliches Bauamt Würzburg

bearbeitet:		
gezeichnet:		
geprüft:	Juli 2021	PD
PSP Nr.:	Projekt: B 26n Karlstadt - AK Schweinfurt / Wernack BA 1	

Weissenburgstraße 6
97082 Würzburg
Tel.: 0931/392-00, Fax: 0931/392-2777, E-Mail: poststelle@stbauwue.bayern.de

Nr.	Art der Änderung	Datum	Zeichen

FESTSTELLUNGSENTWURF

Straßenbauverwaltung Freistaat Bayern	Unterlage / Blatt-Nr.: 10.1.1 / 3
Staatliches Bauamt Würzburg	Grunderwerbsplan
Straße / Abschn.-Nr. / Station: MSP 6 / 100 / 4.367 - B 26a / 100 / 1.631	B 26n, Bau-km 9+910 - Bau-km 10+560
PROJIS-Nr.: 0917264010	Maßstab: 1 : 1.000

Neubau der B 26n
Karlstadt - AK Schweinfurt / Wernack, Bauabschnitt 1
Bau-km 8+330 - Bau-km 16+120

aufgestellt:
Staatliches Bauamt Würzburg

gez.
Andreas Hecke, Baudirektor
Würzburg, den 06.07.2021

© Bayerische Vermessungsverwaltung, Geobasisdaten (www.geodaten.bayern.de) (Darstellung der Flurkarte als Eigentumsnachweis nicht geeignet)

© Bayerisches Landesamt für Umwelt (www.lfu.bayern.de)

© Bayerische Straßenbauverwaltung Bayerisches Straßeninformationssystem (www.bayis.bayern.de)

© Daten: Bayerisches Landesamt für Denkmalpflege

Der Vermessung / Planung liegt das Lagebezugssystem DHDN90/GK ("Deutsches Hauptdreiecksnetz 1990", GK-Koordinaten, Status 120) und das Höhensystem DHHN16 (NNH-Höhen; Status 170) zugrunde.

Die dargestellten Leitungen wurden von den Planunterlagen des jeweiligen Ver- und Entsorgungsunternehmens übernommen.

Mit Abweichungen von der tatsächlichen Lage der Leitungen muss gerechnet werden. Es wird keine Gewähr dafür übernommen, dass außer den eingetragenen Leitungen nicht noch weitere Kabel, Leitungen, Übergänge, Rohre, Kanäle oder sonstige unterirdische Anlagen vorhanden sind.

FREISTAAT BAYERN
REGIERUNGSBEZIRK UNTERFRANKEN
LANDKREIS MAIN-SPESSART
STADT ARNSTEIN
GEMARKUNG REUCHELHEIM