HWS-Mauer Plattform am Angerspitz
Schnitt A - A
M. 1:200

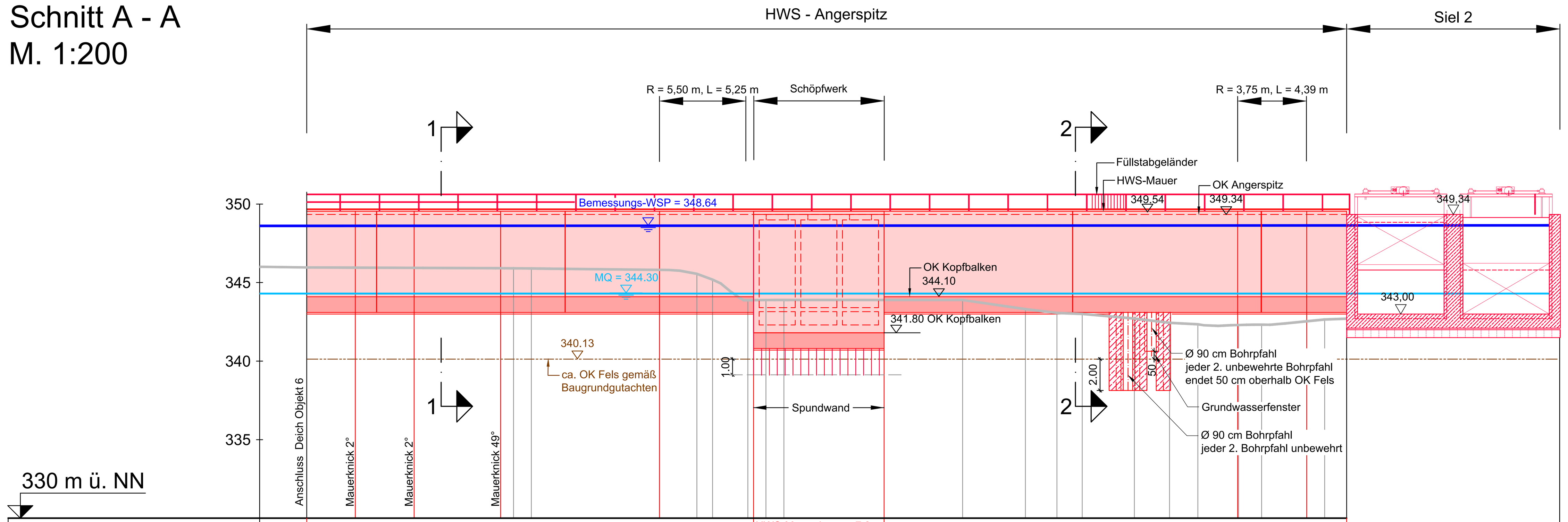

Planung	HWS-Mauer h = ca. 5,5 m, L = 28,4 m Freibord ≥ 50 cm, Kopfbalken h = ca. 100 cm, überschnittene Bohrpfahlwand	HWS-Mauer h = ca. 7,3 m L = 8,3 m Spundwand mit Kopfbalken	HWS-Mauer h = ca. 5,5 m, L = 29,4 m Freibord ≥ 50 cm, Kopfbalken h = ca. 100 cm, überschnittene Bohrpfahlwand
Geländehöhe	345.96, 345.95, 345.94, 345.91, 345.90, 345.80, 345.56, 345.19, 344.47, 343.88, 343.89, 343.89	343.89, 343.31, 343.07, 343.01, 342.71, 342.44, 342.34, 342.25, 342.30, 342.32, 342.40, 342.65	
Stationierung	0+000.00, 0+003.08, 0+006.82, 0+012.32, 0+013.16, 0+014.29, 0+022.43, 0+023.04, 0+024.82, 0+025.82, 0+026.92, 0+027.93, 0+028.43, 0+029.21, 0+030.36, 0+036.73	0+041.73, 0+045.73, 0+047.74, 0+049.35, 0+052.66, 0+054.90, 0+056.70, 0+057.83, 0+059.29, 0+060.76, 0+062.22, 0+063.61, 0+064.77, 0+066.16	

Bau-km 1+400.00 1+420 1+440 1+460 1+466.16

Schnitt 2 - 2
M. 1:100

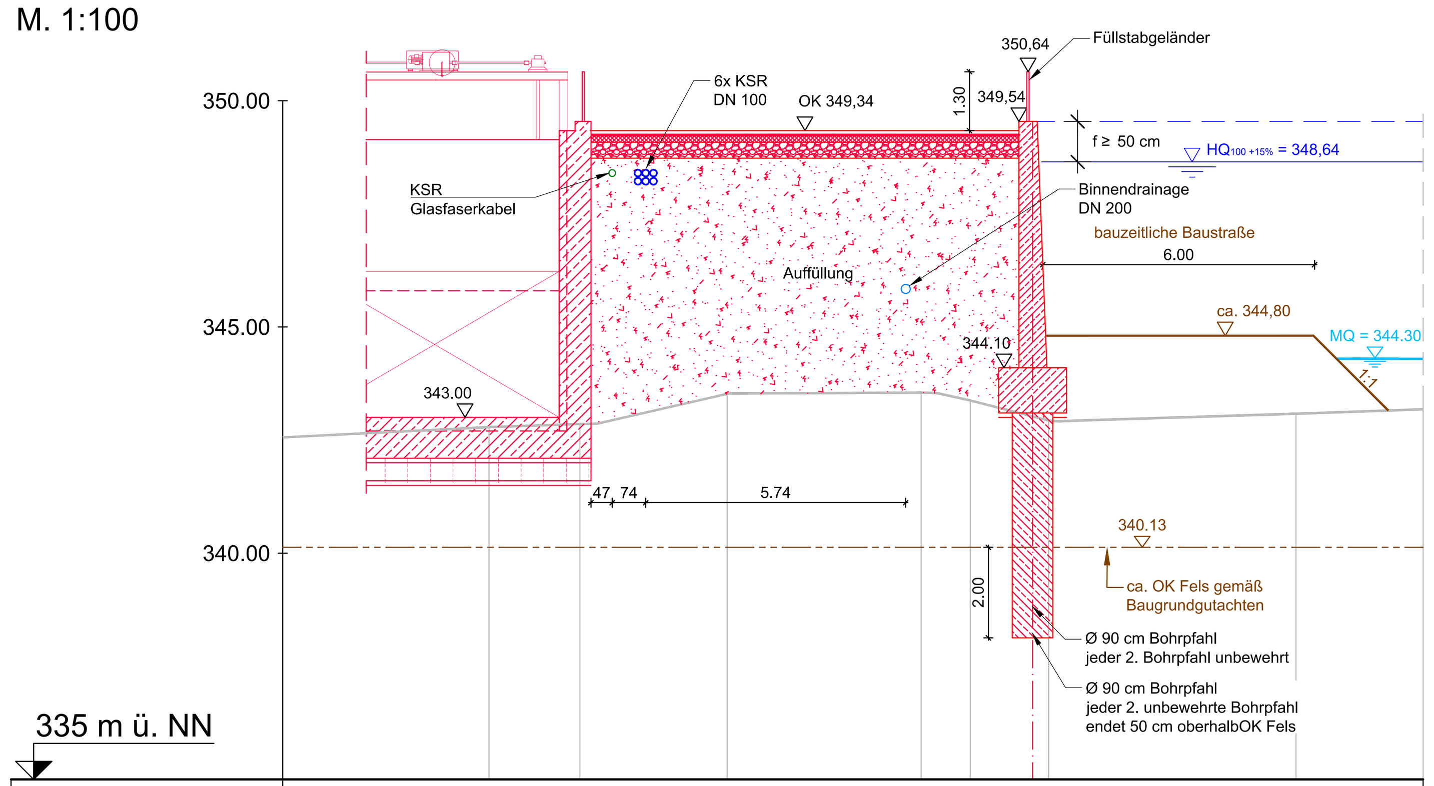

Planung	
Geländehöhe	342.78, 342.86, 343.52, 343.55, 343.38, 343.04, 342.93, 343.08, 343.18
Stationierung	-11.96, -9.95, -6.70, -2.41, -1.33, 0.00, 0.41, 5.87, 8.68

Legende:

Planung:
- Planung Maßnahme
- Binnendrainage
- Elektroleitungen
- Glasfaserkabel
- Transportleitung
- Mischwasserkanal stilllegen / abbrechen
- Regenwasserkanal stilllegen / abbrechen
- Baufeldgrenze

Bestand
- Bestandsgelände in Mitte HWS-Mauer
- MQ / Stauziel
- HQ 100+15% / Stauziel

Anmerkungen:

Brückenplanung von Oktober 2020
Fritsche Ingenieure

Vermessung von IBS 2018
(enthält Vermessung IB Münchmeier)

Baugrundgutachten vom 23.06.2015
IB Piewak & Partner GmbH

Genaue Lage der Sparten sind durch Suchschlitze zu erkunden.

Hochwert bzw. x [GK]

KOORDINATENSYSTEM:
DHDN-GAUSS-KRÜGER
ZONE 4 (MITTELMERIDIAN 12°)
Rechtswert bzw. y [GK]

HÖHENSYSTEM:
DHHN12
[m ü. NN]

Mauer Plattform am Angerspitz
Schnitt B - B
M. 1:200

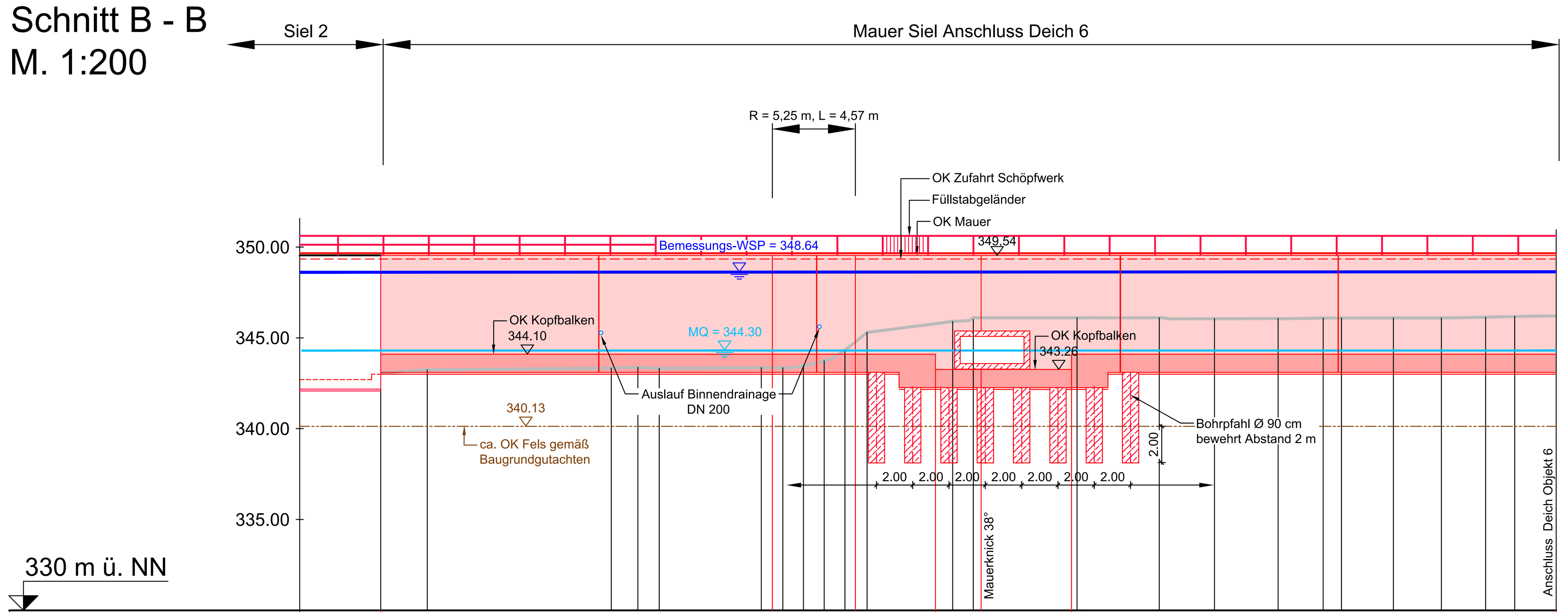

Planung	HWS-Mauer h = ca. 5,5 m, L = 30,55 m	HWS-Mauer h = ca. 6,3 m L = 7,5 m,	HWS-Mauer h = ca. 5,5 m, L = 26,7 m
	Freibord ≥ 50 cm, Kopfbalken h = ca. 100 cm, aufgelöste Bohrpfahlwand		
Geländehöhe	343.24, 343.34, 343.38, 343.32, 343.36, 343.36, 343.46, 343.73, 344.33, 345.30, 345.90, 346.11	346.11	346.11, 346.05, 346.06, 346.09, 346.09, 346.10, 346.10, 346.14, 346.18, 346.21
Stationierung	0+000.00, 0+002.57, 0+012.70, 0+014.17, 0+015.34, 0+020.96, 0+021.57, 0+022.14, 0+023.28, 0+024.43, 0+025.57, 0+026.14, 0+026.78, 0+030.55, 0+031.50, 0+032.64, 0+033.07	0+038.05, 0+038.35	0+042.88, 0+045.92, 0+049.42, 0+051.91, 0+052.91, 0+055.77, 0+058.42, 0+060.86, 0+062.46, 0+064.75

Schnitt 1 - 1
M. 1:100

Aufbau Plattform Angerspitz

Pflasterdecke		8 cm
Sandschicht		4 cm
Zwischenschotter	0/32	14 cm
Tragschicht		
Frostschutzkies	0/45 oder 0/56	35 cm
	Gesamtaufbau	61 cm

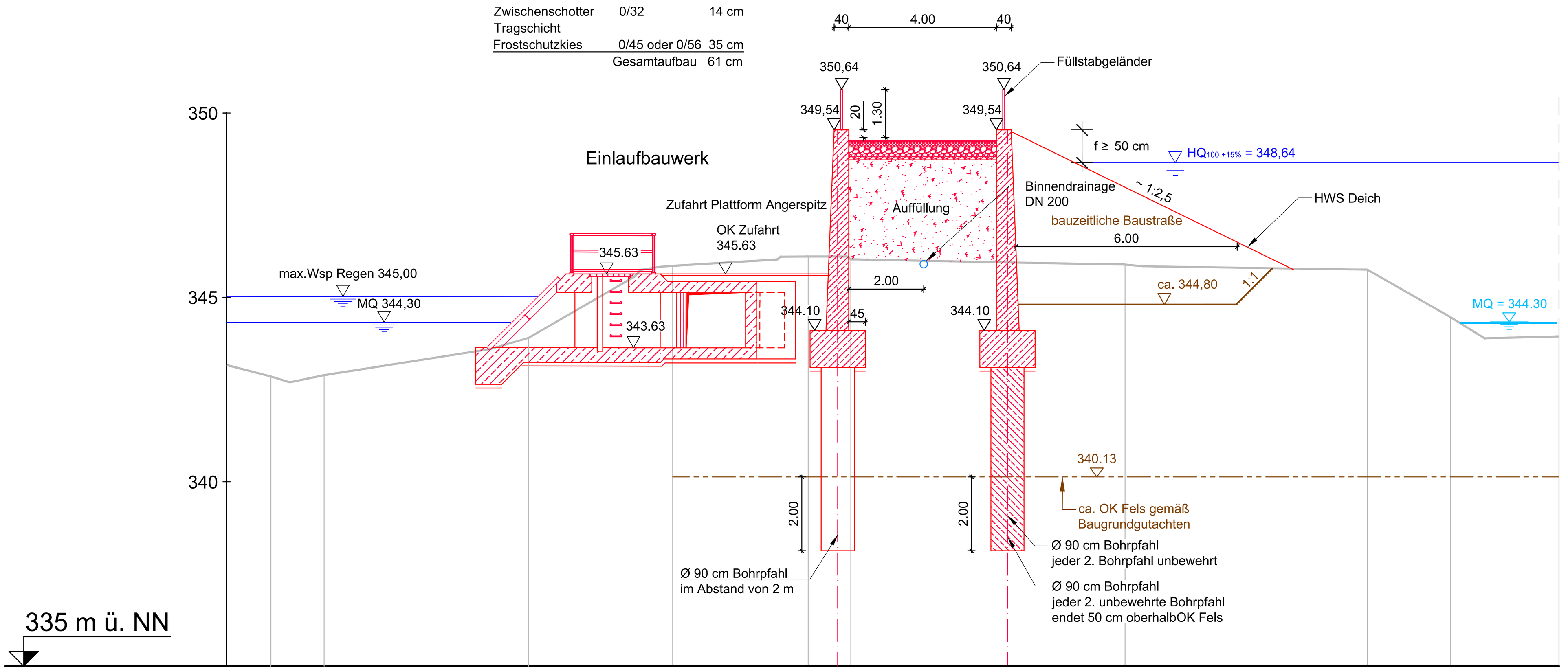

Planung	
Geländehöhe	342.84, 342.88, 343.89, 345.73, 345.89, 346.11, 346.03, 345.95, 345.89, 345.75, 344.46, 343.94
Stationierung	-19.92, -18.47, -12.94, -9.89, -9.02, -5.35, -4.20, 0.00, 3.24, 9.81, 12.07, 15.00

Lageplan HWS-Mauer Plattform Angerspitz
M. 1:200

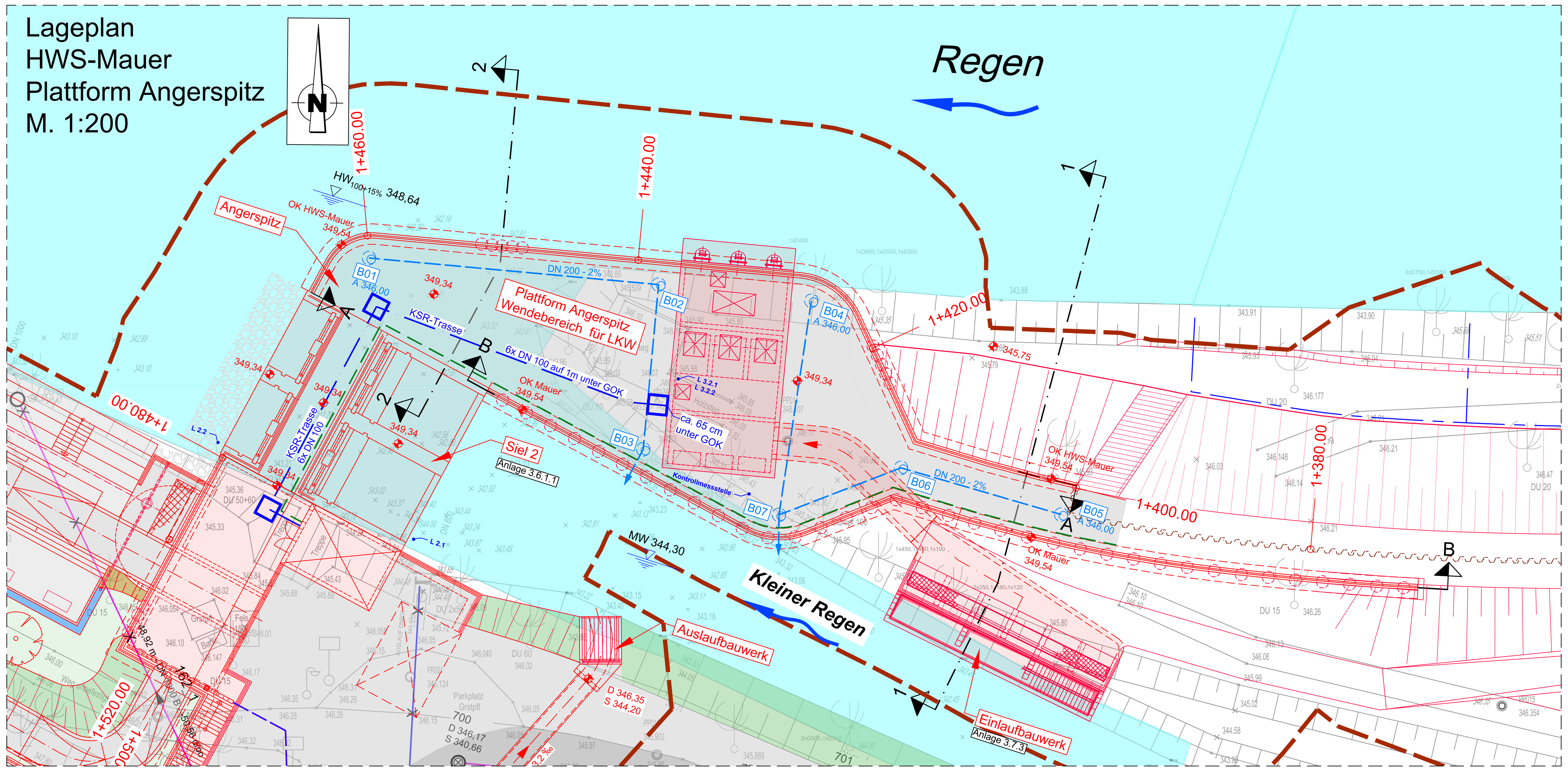

Wasserwirtschaftsamt Weiden

Gew. I, Regen
Hochwasserschutz Nittenau

Vorhaben:	Gew. I, Regen Hochwasserschutz Nittenau, Bauabschnitt 1	Anlage:	3.7.2.1
Vorhabensträger:	Freistaat Bayern	Plan-Nr.:	2527.01-3-LS-QS-270
Landkreis:	Schwandorf		
Gemeinde:	Nittenau	Schutzvermerk/Dateiname:	
Vorhabenskennzeichen:	G1h3761490004		
Maßstab: 1:200, 1:100	Objekt 7.2 Plattform am Angerspitz Lageplan, Längsschnitte und Querschnitte	Ausgabe vom: / Ersatz für / Ursprung	

☒ Regierungsbaumeister SCHLEGEL GmbH & Co. KG, Guntherstraße 29 - 80639 München ☐ aquasoli® Ingenieurbüro
Entwurfsverfasser

15.02.2021	[Unterschrift]	gesehen 19.02.2021	gez. Rosenmüller	
Datum	Unterschrift Planverfasser	Datum	Unterschrift Vorhabensträger	

	Datum	Name
entw.	Januar 2021	Bichlmeier
gez.	Januar 2021	Trabold
gepr.	15.02.21	Wach

P:\2500\2527_01 Nittenau\03_CAD\3_Entwurf\2527.01-3-LS-270 Plattform am Angerspitz.dwg