

Höhe Leitungseil  
 Freileitung MDN 20 KV  
 317.39  
 Datum: 06.09.2018  
 Mittel Temp.: 18,9°  
 Maximum Temp.: 26,8°  
 lichte Höhe: 7,65 m  
 St. 2+144,40

# OU Lenkersheim Nord

von St 2+084.28 bis St 2+720.00

© Landesamt für Vermessung und Geoinformation Bayern  
 © Bundesamt für Kartographie und Geodäsie  
 © Bayerische Landesamt für Umwelt  
 Planung im Falle des Zusammenbaus mit geneigt  
 Koordinatenbezug: GK-System  
 Höhenbezug: d.N.N. (Status 100, DHHN12)

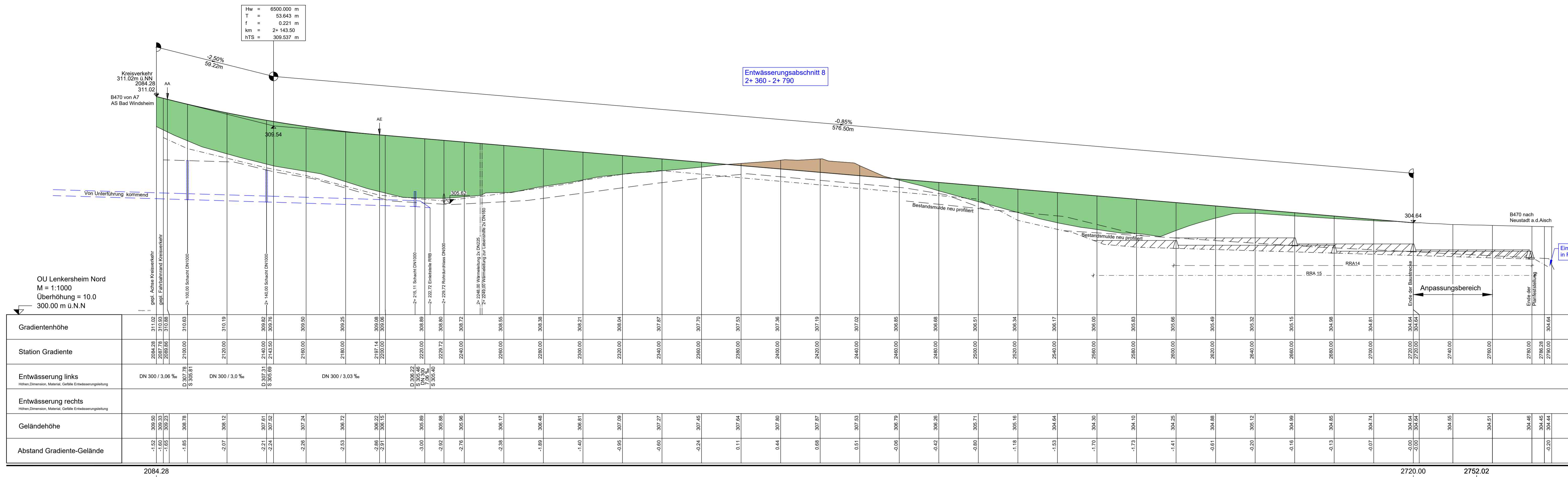

Krümmung  
 1/R (cm)  
 R100=100.0mm

Rechtskurve  
 Linkskurve

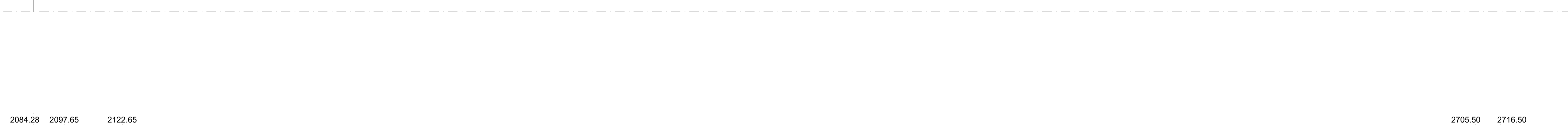

Querneigung  
 Maßstab: 4.00 % / cm  
 linker Fahrbahnrand  
 rechter Fahrbahnrand

nach Decken-  
 höhenplan

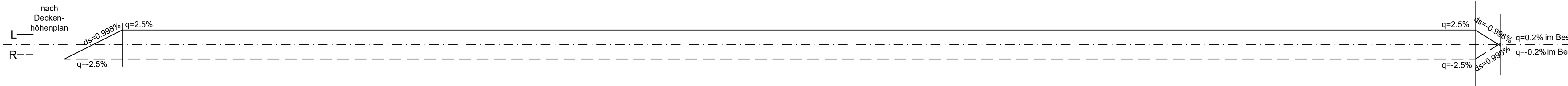

## Zeichenerklärung

- Gradientenhochpunkt
- Gradiententiefpunkt
- Ausrundungsbeg. Kuppe / Ausrundungsende Wanne
- Damm
- Einschnitt
- best. Wärmeleitung
- Neigungsbrechpunkt mit Angabe von Gefälle in Prozent, Länge der Gefälle- und Steigungstrecke
- Graben/Mulde links mit Blockade
- Graben/Mulde rechts mit Blockade
- Schwellen mit Einstaubereich Graben/Mulde links
- Schwellen mit Einstaubereich Graben/Mulde rechts
- Schacht links
- Schacht rechts

Blatt 1 2 3 4 5

<b>Projektbearbeiter:</b> <b>INGENIEURBÜRO CHRISTOFORI UND PARTNER</b> Vermessung • Planung • Bauleitung	<b>Datum</b> 08/2023	<b>Zeichen</b> C. Krach
Gewerbestraße 9 91560 Heilsbrunn Tel. 09872 - 95 7 11 0 Fax 09872 - 95 7 11 65 info@christofori.de	<b>bearbeitet:</b> 08/2023	<b>gezeichnet:</b> 08/2023
<b>geprüft:</b> 08/2023	<b>Christofori</b>	
<b>Reg. Nr.</b> SBA 18050		

<b>Staatliches Bauamt Ansbach</b> Würzburger Landstraße 22 91522 Ansbach Tel.: 0981 / 8905-0, Fax: 0981 / 8905-1104, E-mail: poststelle@stbaan.bayern.de	<b>bearbeitet:</b> 09/2023	<b>gezeichnet:</b> Fichtner
	<b>geprüft:</b> 09/2023	<b>Christofori</b>
	<b>PSP Nr.:</b> B51S.ABBA0039.00	
	<b>Projekt:</b>	

## FESTSTELLUNGSENTWURF

Straßenbauverwaltung Freistaat Bayern	Unterlage / Blatt-Nr.: 6 / 3
<b>Staatliches Bauamt Ansbach</b>	<b>Höhenplan</b>
Straße / Abschn.-Nr. / Station: B470_240_0.125 - B470_260_0.660	OU Lenkersheim Nord von Station 2+084.28 bis 2+720
PROJIS-Nr.: 09/174702/00	Maßstab: 1 : 1000/100

**B470, A 7 AS Bad Windsheim - Neustadt a.d. Aisch**  
**OU Lenkersheim**  
 Bau-km 0 + 000 bis Bau-km 2 + 720

aufgestellt:  
 Staatliches Bauamt Ansbach  
 Schmitt, Lfd. Bauleitung  
 Ansbach, den 20.10.2023