

Grundriss Container
M 1 : 50

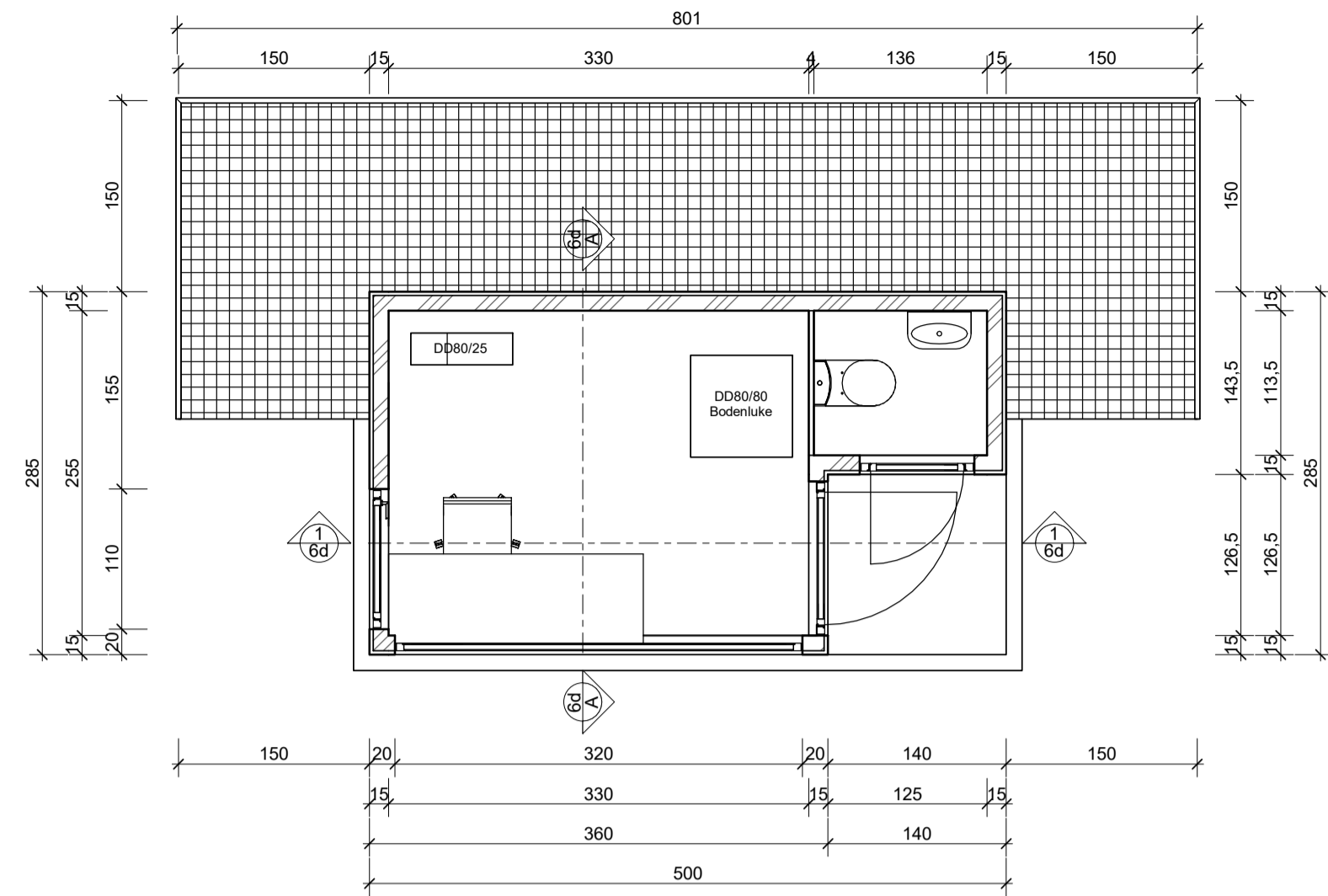

3D-Ansicht

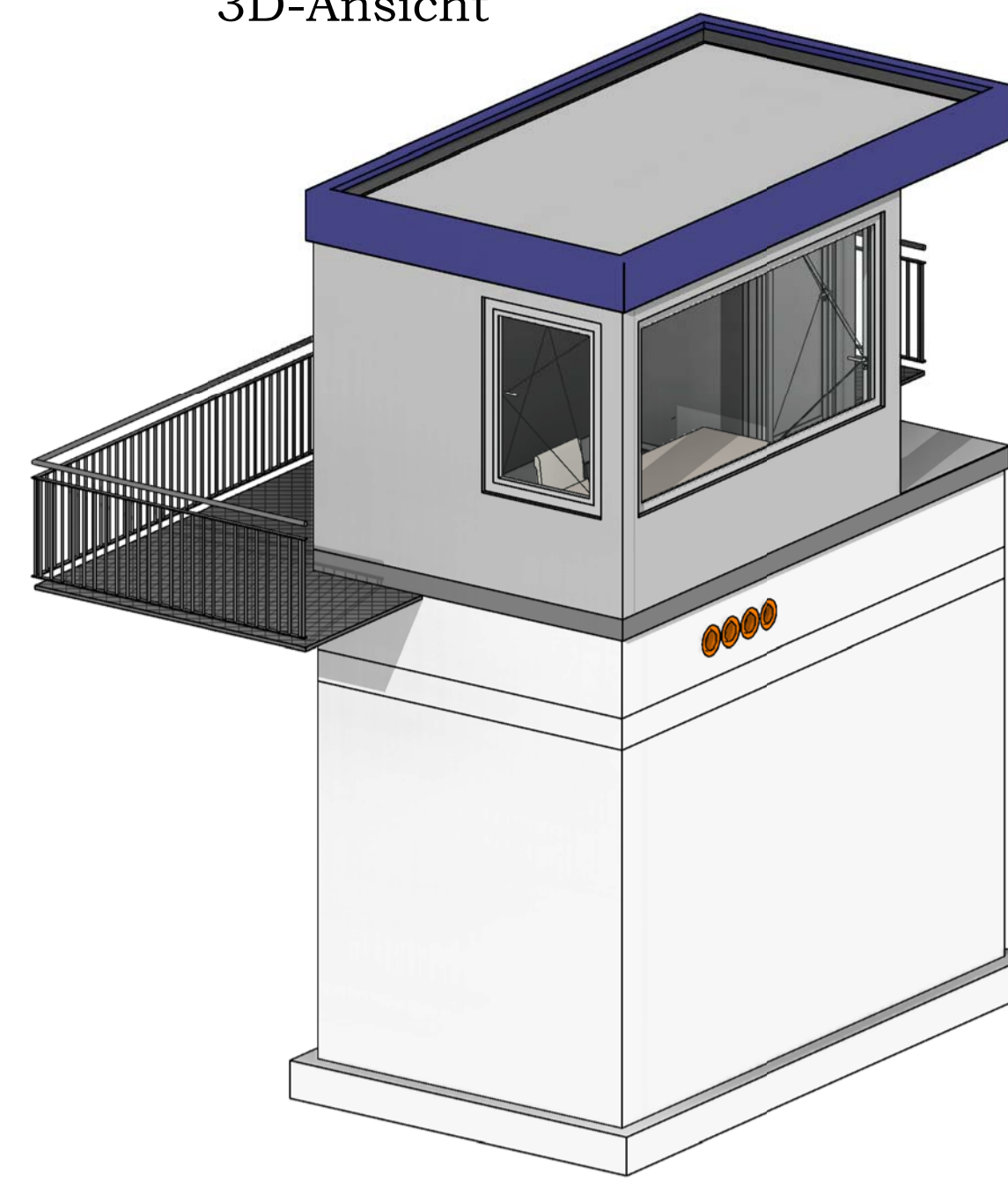

3D-Ansicht

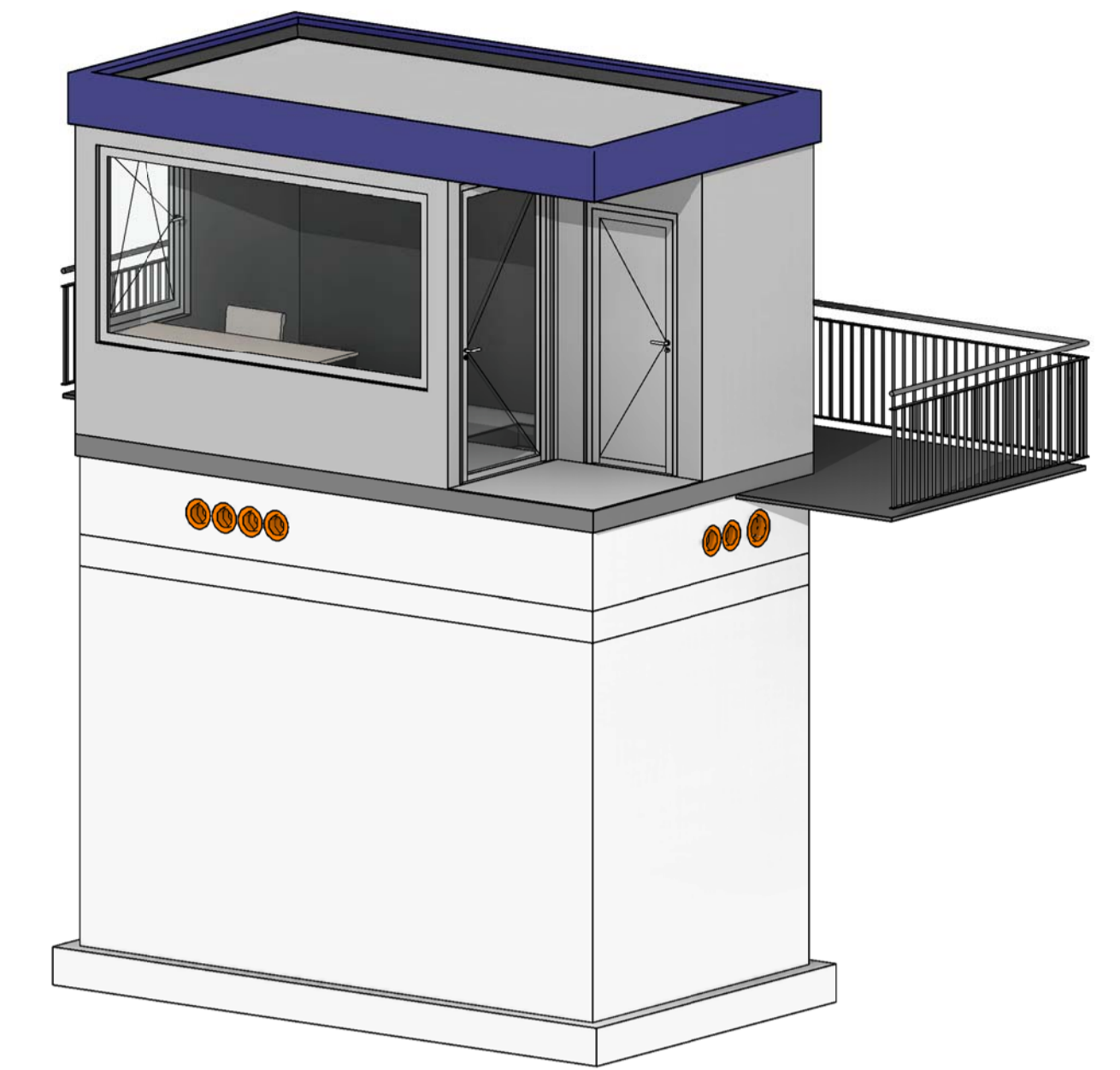

Grundriss Kabelkeller
M 1 : 50

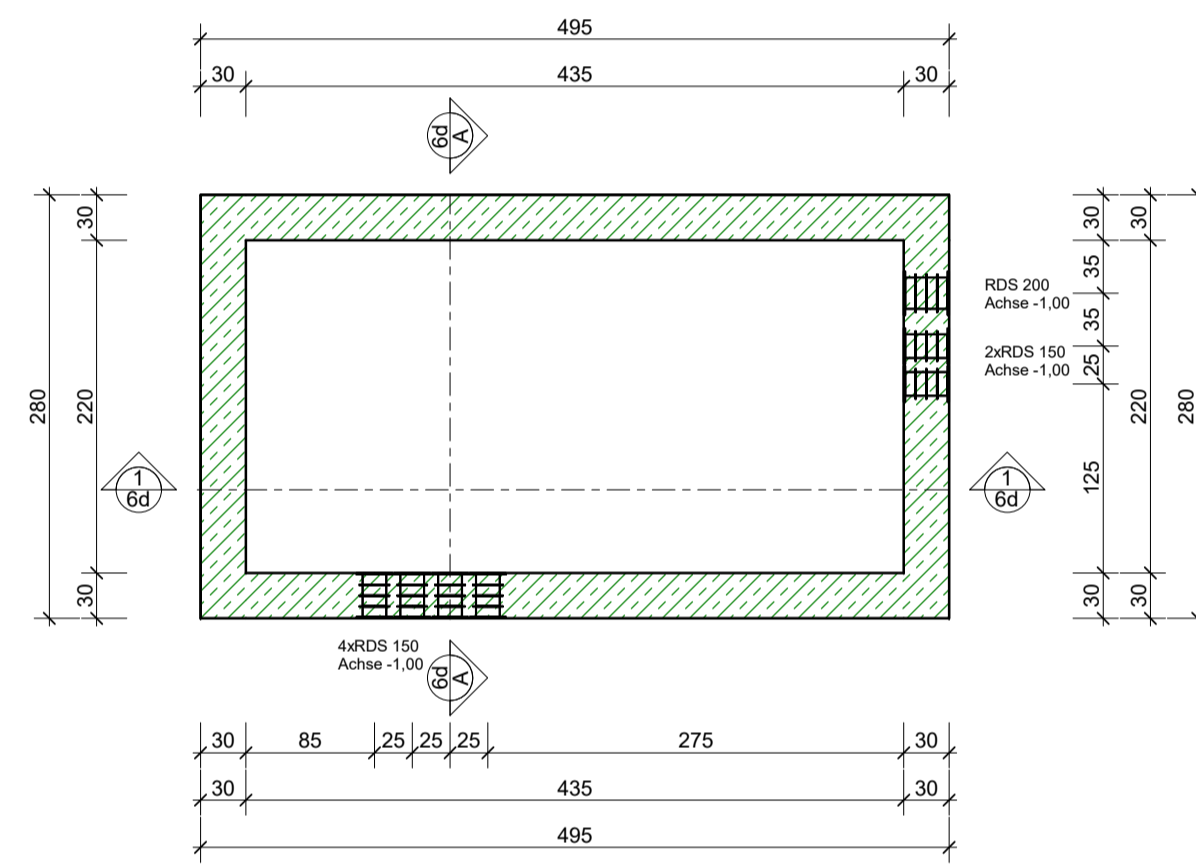

Schnitt A-A
M 1 : 50

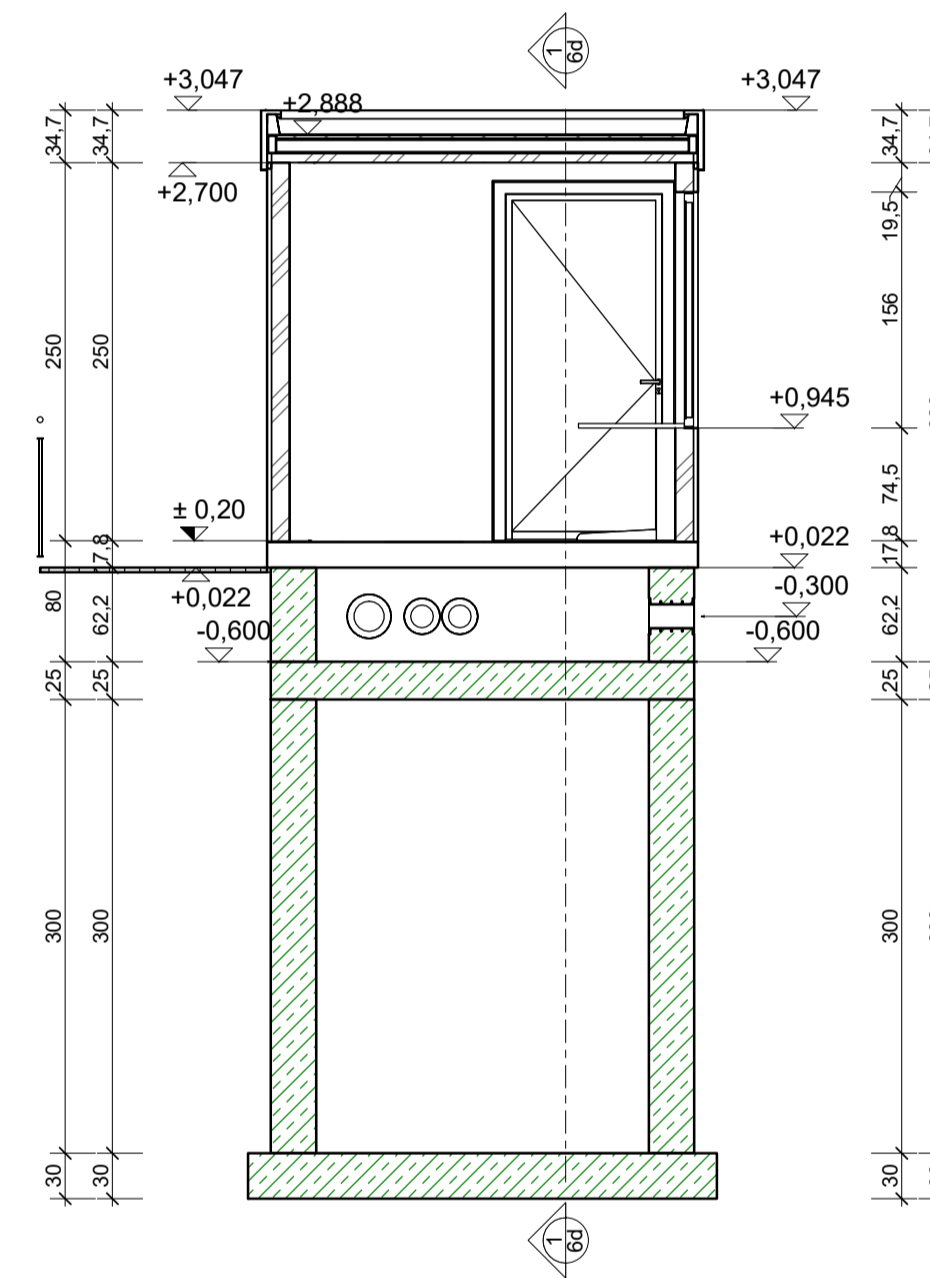

Einstiegs Ebene (OK Schnee) ± 0,00 = 844,00 m ü. NHN

Grundriss Lager
M 1 : 50

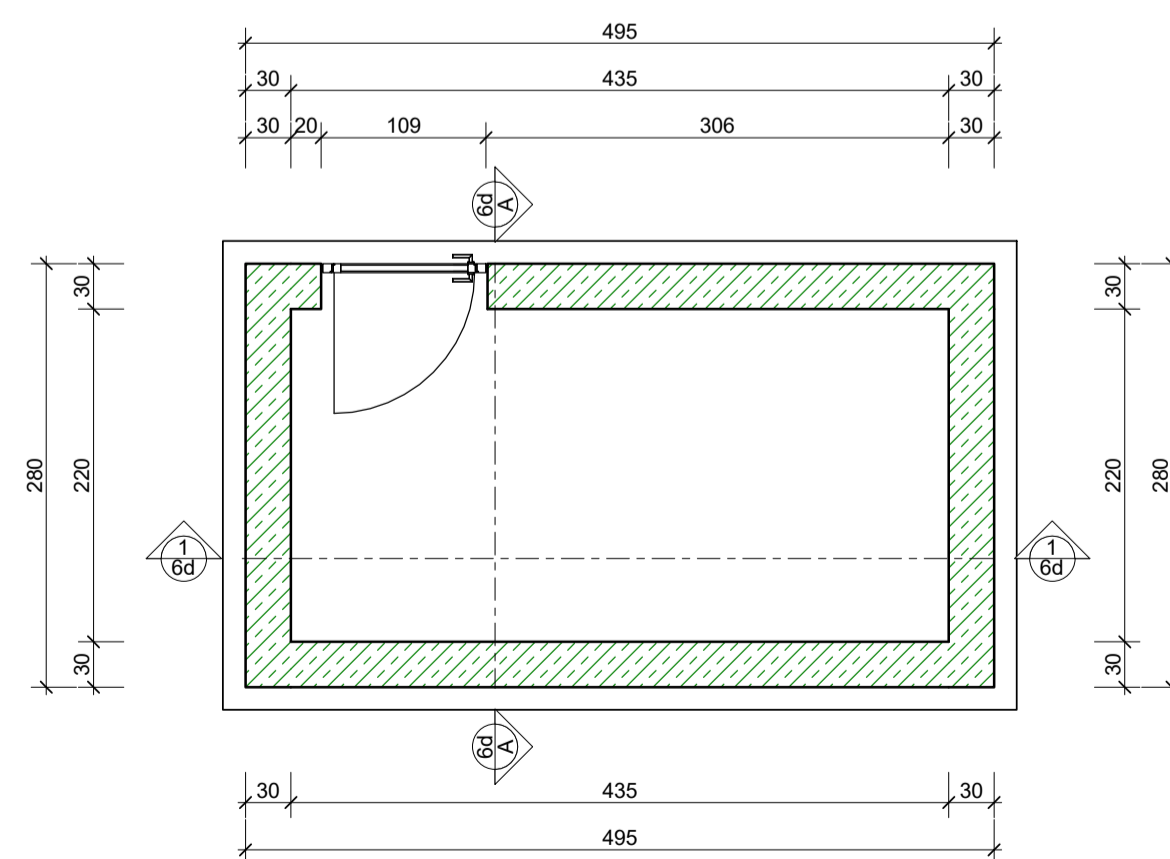

Schnitt 1-1
M 1 : 50

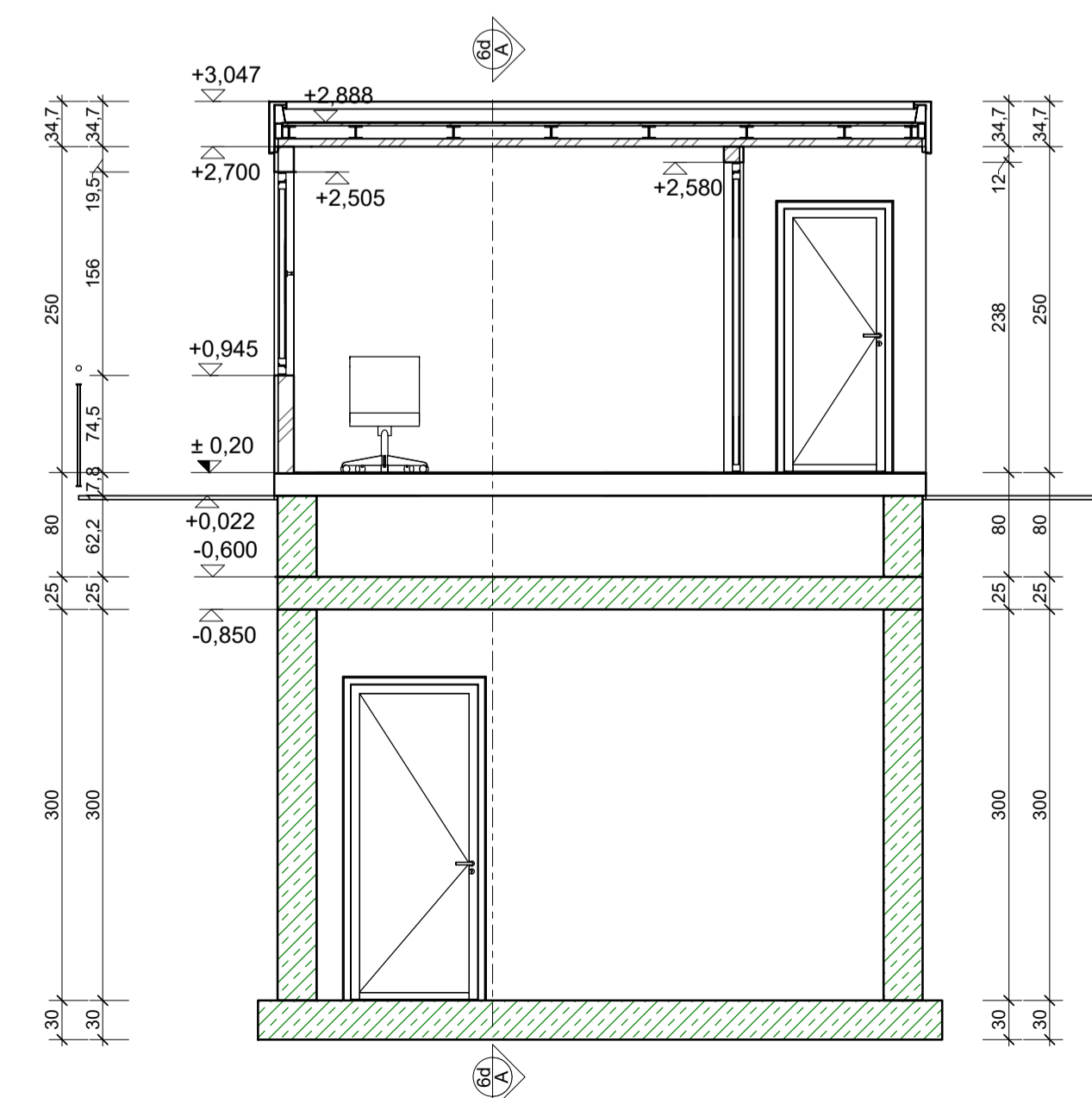

Zweckverband Wintersportzentrum
Mitterfirmiansreut-Philippsreut
Wolfkerstraße 3, D - 94078 Freyung

6er-Sesselbahn Almbergbahn (Ersatzanlage für bestehende Doppelsesselbahn)

Antrag auf
Bau- und Betriebsbewilligung
Gemeinde: Philippsreut
Landkreis: Freyung-Grafenau

PLANTITEL		Projektsbeleg:
Talstation:		6d
Grundrisse, Schnitte und 3D-Ansichten		Planausfertigung:
<p>KLENKHART & PARTNER CONSULTING ZT Gesellschaft m.b.H. 6067 Absam, Salzbergstraße 15 Tel. +43 502 26-0, Fax: +43 502 26-20 office@klenkhart.at; www.klenkhart.at</p>		
Für die KLENKHART & PARTNER CONSULTING im Rahmen ihrer Befugnis:	Maßstab: 1:50	Änderungen: a: b:
<p>KLENKHART & PARTNER CONSULTING Z T G e s e l l s c h a f t m . b . H . 6067 Absam, Salzbergstraße 15 Tel. +43 (0)50226-0 Fax +43 (0)50226-20</p>	Datell Name: Talstation-6er	Bearbeiter: DI Weiler
	Plan Nr.: 2070R.3GPA-04b.24	gezeichnet: Jasaragic/Setka
		Datum: 23.02.2024