

▶ von Osten

nach Westen ▶

Bestand: **wird verlängert auf NBr.-> 64,00 m**  
**N09\_B378,655 (BW 378b)**  
 Unterführung des Hartgrabens  
 A9 Abschnitt 640 Station 5,807 (378+655)  
 Kr. <math>\alpha = 86,091 \text{ gon}</math> LH  $\geq 1,25 \text{ m}$   
 LW = 5,00 m  
 NBr.L = 49,55 m  
 Einwirkungen: DIN EN 1991-2 (LMM)

**LA06 R**  
 Lärmschutzwand (gekrümmt)  
**Bau-km 378+170 bis 378+800**  
 L = 630 m  
 Wand: H = 12,0m ü. Gradiente

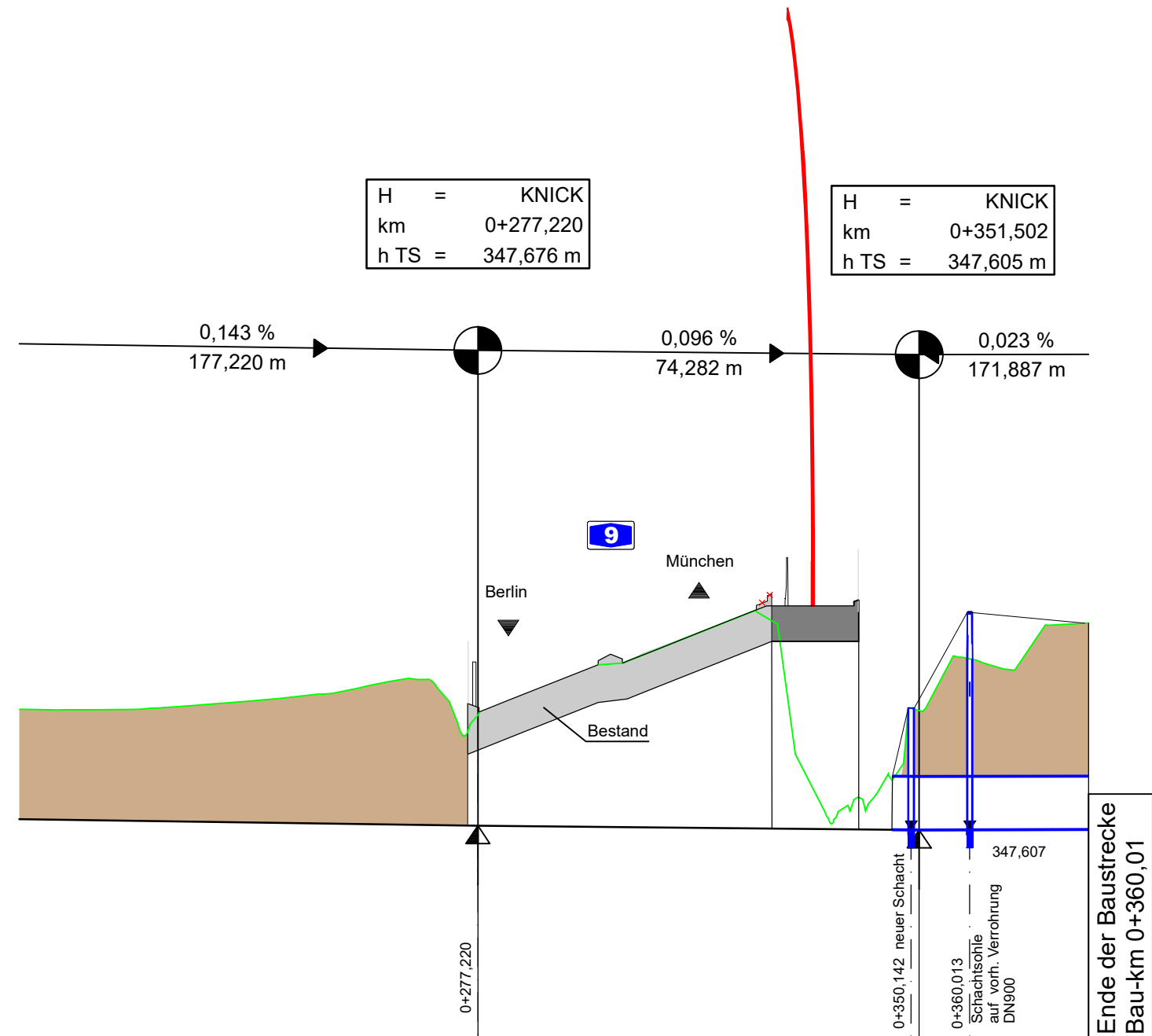
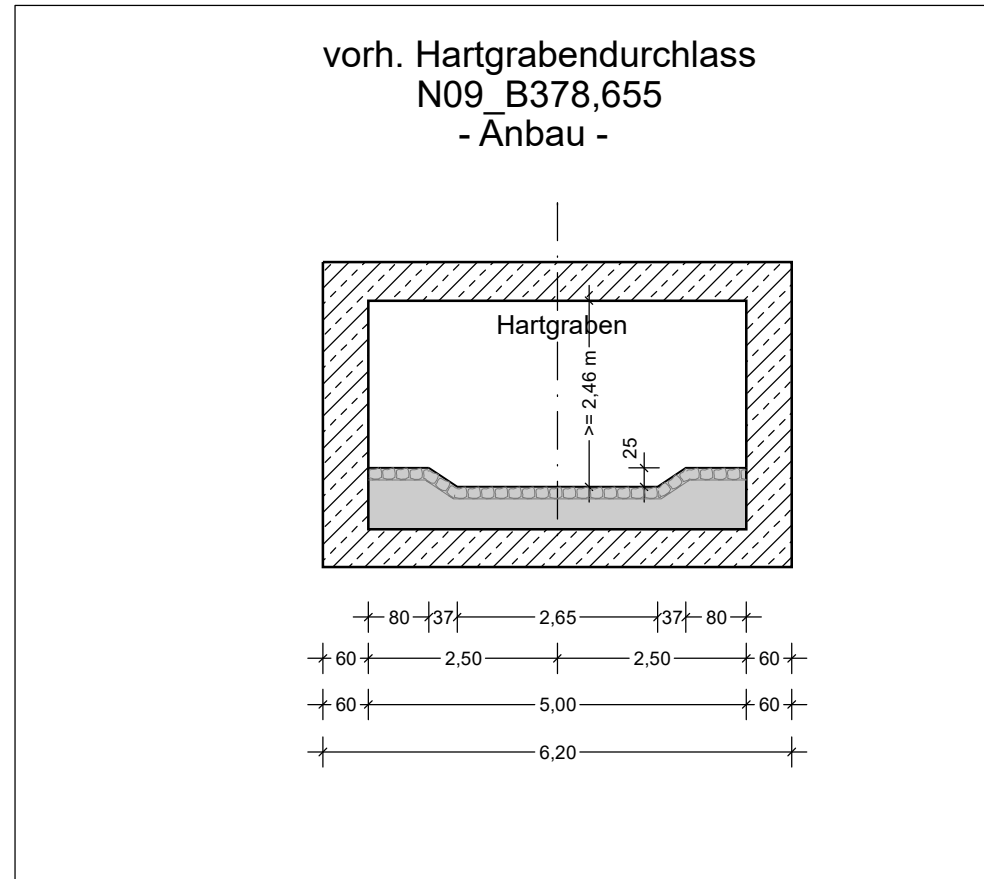

344,00 m ü. NHN

Gradientenhöhe	347,79	347,76	347,73	347,70	347,68	347,67	347,65	347,64	347,62	347,60	347,61	347,61
Station Gradiente	200,00	220,00	240,00	260,00	277,22	280,00	300,00	320,00	340,00	351,50	360,00	380,00
Geländehöhe	349,64	349,64	349,79	350,06	349,69	350,40	351,15	347,96	350,49	350,49	351,09	351,09
Station Gelände	200,00	220,00	240,00	260,00	280,00	300,00	320,00	340,00	360,00	360,00	380,00	380,00
	0+200				0+300							

Entwurfsbearbeitung:

**Höhnen & Partner**  
 INGENIEURAKTIENGESELLSCHAFT  
 BERATENDE INGENIEURE  
 Hainstraße 18a 96047 Bamberg Tel. (0951)98081-0 Fax. (0951)98081-33

bearbeitet:	2022/2023	Roth/Freundel
geprüft:	2023	Kühnlein
Datei:	16-6-HP-A215.PLT	
Objekt:	16-6-HP-A215-BW378b	
Projekt-Nr.:	ADN1901	
Bamberg, 06.12.2023		

**Die Autobahn**  
 Niederlassung Nordbayern  
 Flaschenhofstraße 55, 90402 Nürnberg

bearbeitet:		
gezeichnet:		
geprüft:	A121	Malter-Manzke
PSB-Nr.:	A-02365-00	
Bezeichnung:		
Datei:	16-6-HP-A215.PLT	

Nr.	Art der Änderung	Datum	Zeichen

Lagesystem	DHDN90 GK - (EPSG31468)	Stand Kataster	07.09.2022
Höhensystem	DHHN2016 (NHN) - (EPSG7837)	Bestandsvermessung	10.10.2019

# FESTSTELLUNGSENTWURF

Die Autobahn GmbH des Bundes	Unterlage / Blatt-Nr.: 16 / 6
Sonstige Pläne	
Längsschnitt	
Verlängerung BW378b Hartgrabendurchlass (Achse215)	
PROJIS-Nr.: 09 920 099 00	Maßstab: 1:1000/100
<b>8-streifiger Ausbau der BAB A 9</b>	
<b>AK Nürnberg bis AK Nürnberg - Ost</b>	
Bau-km 401+150 (A3) - 380+320 (A9)	
Aufgestellt: 14.12.2023 Niederlassung Nordbayern Abteilung A1, Planung  i.A. Rudhardt, Teamleiter	Geprüft: 14.12.2023 Niederlassung Nordbayern Abteilung A1, Planung  i.A. Maiwald, Abteilungsleiter