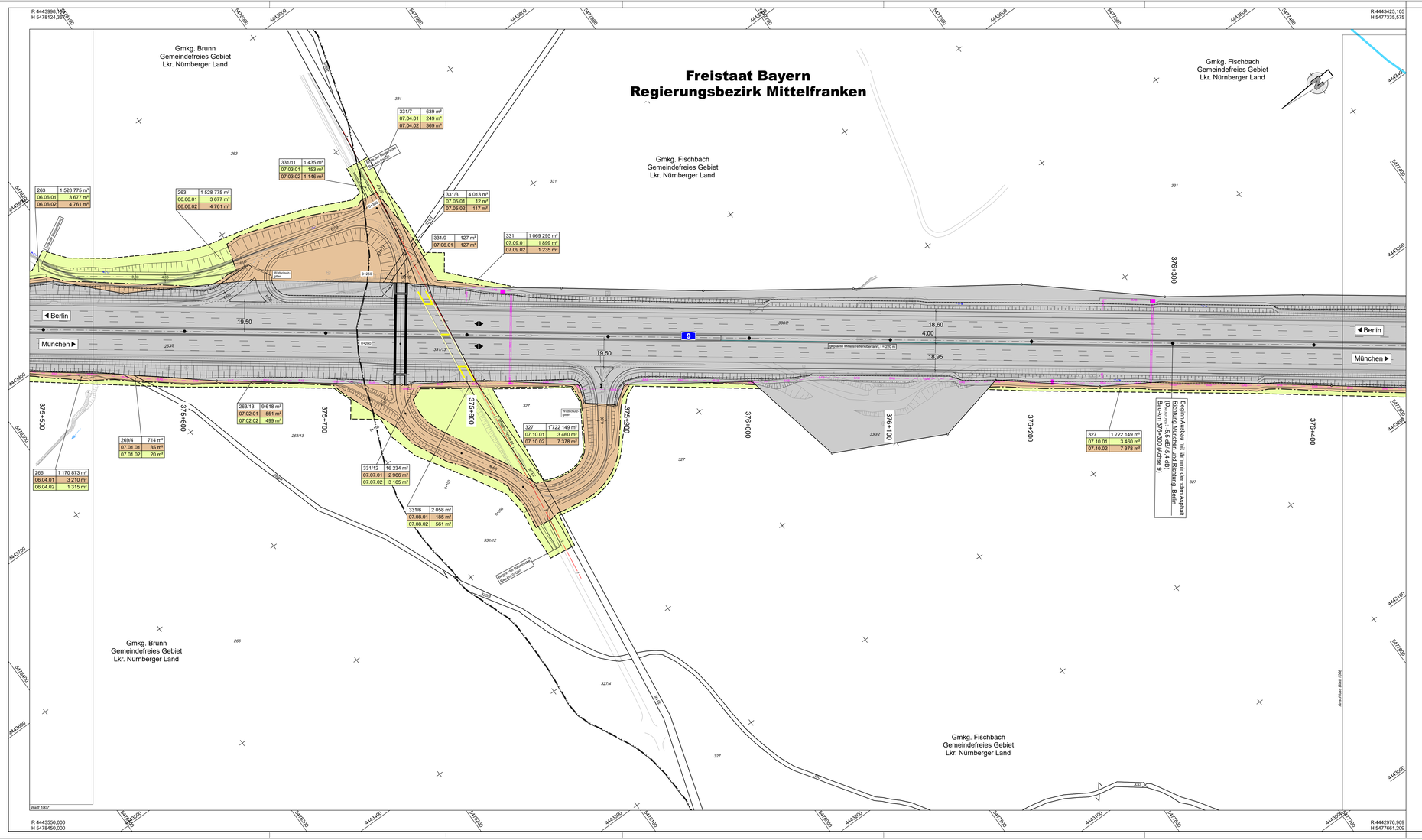

ZEICHENERKLÄRUNG

- Flächen Eigentum der Bundesrepublik Deutschland
- zu erwerbende Fläche
- vorübergehend in Anspruch zu nehmende Fläche
- zu erwerbende Fläche für Dritte
- Erwerbsflächen aus anderen Maßnahmen (Erwerb noch nicht vollzogen)

3/142 | 4.248 m²
2/34.1 | 345 m²

Flur / Flurstück / Größe des Flurstückes
Bd. Nr. im Grunderwerbsverzeichnis / Größe der Teilfläche
2 Nr des Grunderwerbsplanes
34 Bd. Nr. des betroffenen Flurstückes
1 Teilfläche eines Flurstückes

- Zusammengehörigkeitsgefälle
- Gemarkungsgrenze
- Flurgrenze
- Flurstücksgrenze außerhalb / innerhalb des Baufeldes

146/2

- Flurstücksnummer

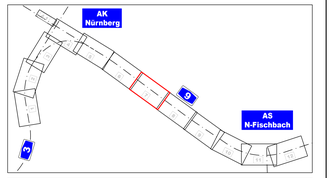

Erteilerfbearbeitung:

Höhnen & Partner
INGENIEURAKTIENGESELLSCHAFT
BERATENDE INGENIEURE
Hainstraße 56 · 96047 Bamberg · Tel. 0951/98500-0 · Fax. 0951/9850-33

bearbeitet:	2022/2023	Roth/Freundel
gezeichnet:	2023	Kühnlein
Date:	1007.PLT	
Dpart:	1007-GW	
Projekt-Nr.:	ADN1901	
Bamberg, 06.12.2023		

Die Autobahn
Niederlassung Nordbayern
Flaschenhofstraße 55, 90402 Nürnberg

bearbeitet:		
gezeichnet:		
geprüft:	A121	Maßer-Marcke
PSB-Nr.:	A-02365-00	
Bezeichnung:		
Date:	1007.PLT	

Nr.	Art der Änderung	Datum	Zeichen

Lagesystem	DHDN90 GK - (EPSG31468)	Stand Kataster	07.09.2022
Höhensystem	DHHN2016 (NHN) - (EPSG 7837)	Bestandsvermessung	10.10.2019

FESTSTELLUNGSENTWURF

Die Autobahn GmbH des Bundes

Unterlage / Blatt-Nr.: 10.1 / 7
Grunderwerbsplan
Bau-km (A9) 375+500 - 376+450

Straße / Abschnitt.-Nr. / Station: A3_760_2,242 bis A3_780_0,938
A9_640_0,474 bis A9_660_0,586

PROJIB-Nr.: 09 920 099 00

Maßstab: 1:1000

8-streifiger Ausbau der BAB A 9
AK Nürnberg bis AK Nürnberg - Ost
Bau-km 401+150 (A3) - 380+320 (A9)

Aufgestellt: 14.12.2023
Niederlassung Nordbayern
Abteilung A1, Planung
i.A.
Rudhardt, Teamleiter

Geprüft: 14.12.2023
Niederlassung Nordbayern
Abteilung A1, Planung
i.A.
Maiwald, Abteilungsleiter

© Bayerisches Landesamt für Umwelt, www.lfu.bayern.de
© Bayerische Vermessungsverwaltung, Geobasisdaten
(Darstellung der Flurkarte als Digitalkonstrukt nicht geeignet)

Bezugssystem: Gauß-Krüger
Transformation UTM<>GK => 3DM-SAL
Angaben zum Lage- und Höhenreferenzsystem siehe Planlempel

Auszug erstellt Daten aus dem Rauminformationssystem