

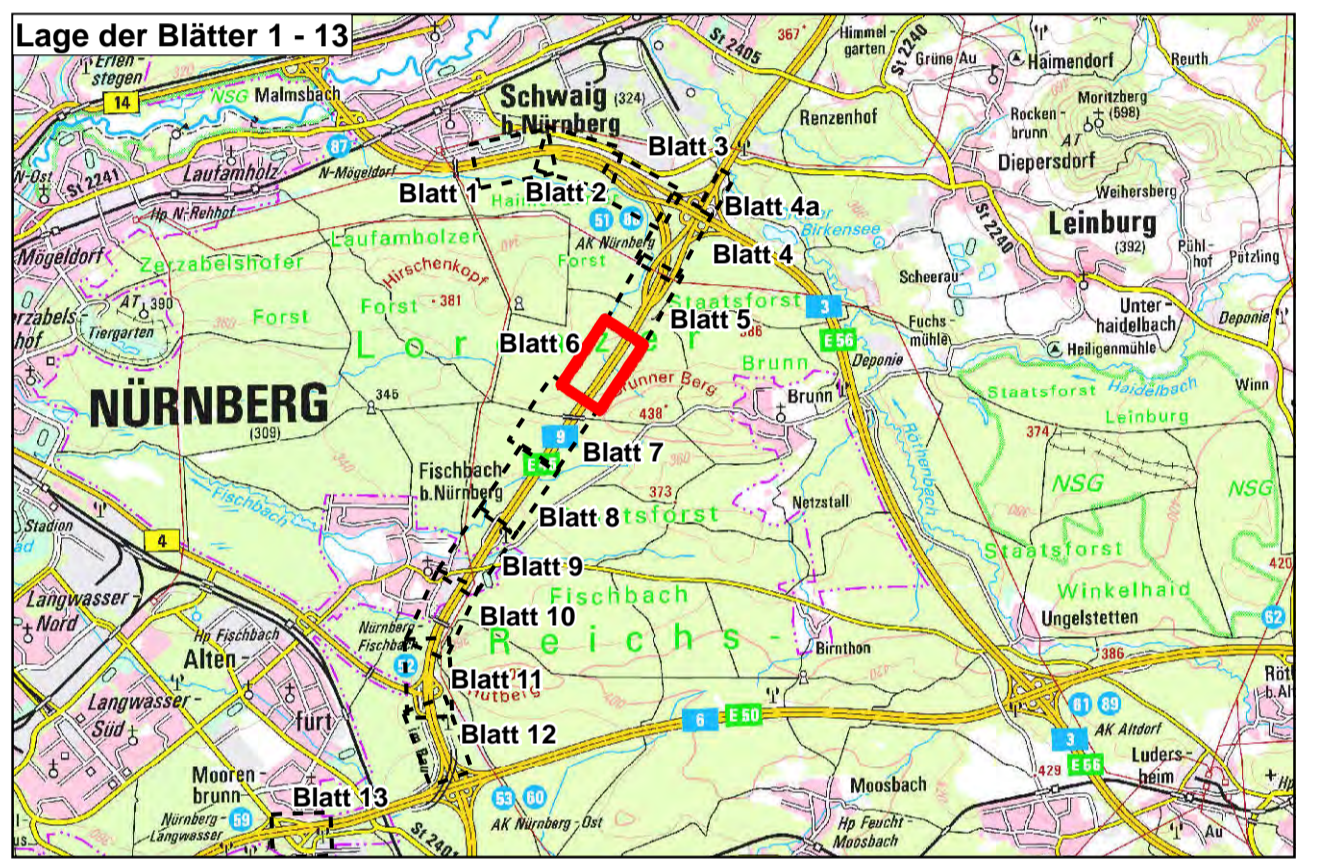

© Bayerisches Landesamt für Umwelt, www.lfu.bayern.de  
 © Bundesamt für Kartographie und Geodäsie (2022)  
 © Bayerische Vermessungsverwaltung, Geobasisdaten

Legende siehe Blatt 17

0 10 20 40 60 80 100 Meter

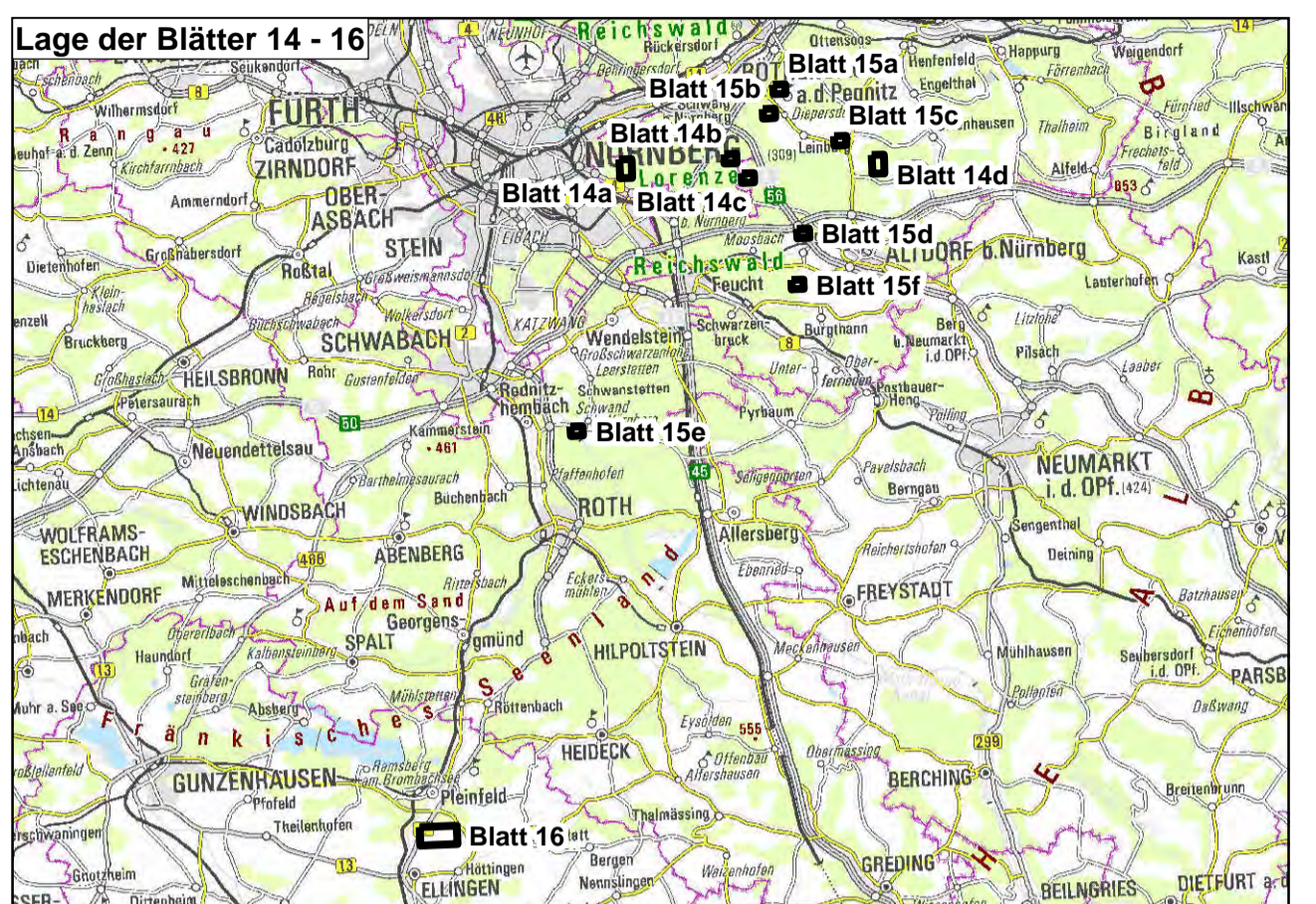

**ANUVA**  
 STADT-UND UMWELTPLANUNG  
 Nordostpark 89  
 D-90411 Nürnberg  
 Tel.: 0911/4626276  
 eMail: info@anuva.de  
 Internet: www.anuva.de

bearbeitet: Dez. 2023 Weirhold  
 gezeichnet: Dez. 2023 Meyer  
 geprüft: Dez. 2023 Schiewer

Nürnberg, den 11.12.2023  
*S. Schiewer*

**Die Autobahn**  
 Niederlassung Nordbayern  
 Flaschenhofstraße 55, 90402 Nürnberg

bearbeitet: [ ]  
 gezeichnet: [ ]  
 geprüft: AS15 Weisse

PSP-Nr.: A-02365-00  
 Bezeichnung: [ ]  
 Datei: [ ]

Nr.	Art der Änderung	Datum	Zeichen

Lagesystem	DHDN90 GK - (ESG31468)	Stand Kataster	07.09.2022
Höhensystem	DHHN2016 (NHN) - EPSG 7837	Bestandsvormessung	10.10.2019

**FESTSTELLUNGSENTWURF**

Die Autobahn GmbH des Bundes

Unterlage / Blatt-Nr.: 9.2 / 6  
**Maßnahmenplan**

Straße / Abschn.-Nr. / Station: A3\_760\_2.242 bis A3\_780\_0.938  
 A9\_840\_0.474 bis A9\_860\_0.586

PROJIS-Nr.: 09 920 099 00

Maßstab: 1 : 1.000

**8-streifiger Ausbau der BAB A9  
 AK Nürnberg bis AK Nürnberg - Ost  
 Bau-km 401+150 (A3) - 380+320 (A9)**

Aufgestellt: 14.12.2023 Niederlassung Nordbayern Abteilung AS Landschaftsplanung <i>Weisse</i> I.A. Weisse, Projektleiterin	Gepüft: 14.12.2023 Niederlassung Nordbayern Abteilung AS Landschaftsplanung <i>Schiewer</i> I.A. Dirscherl, Abteilungsleiterin
---	--