

Legende siehe Batt 17

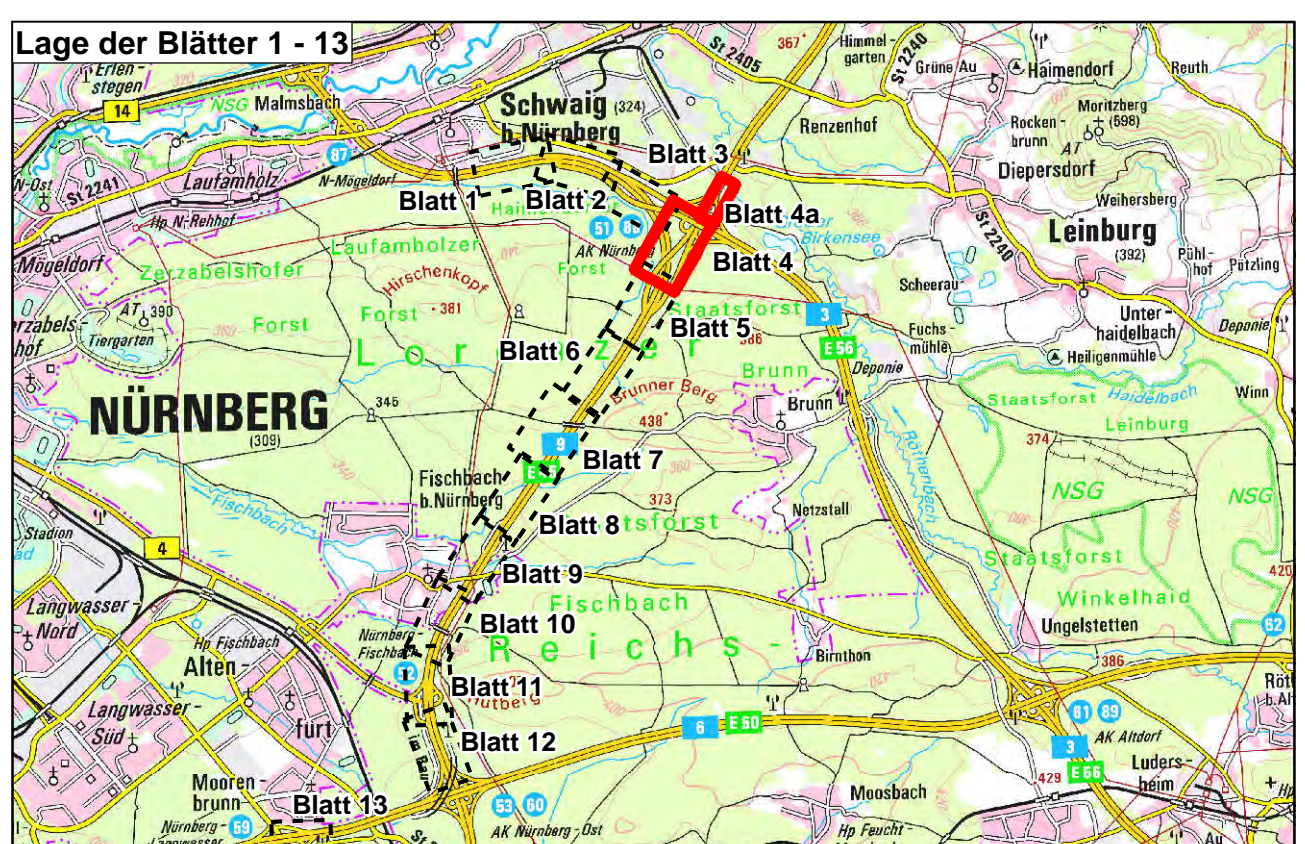
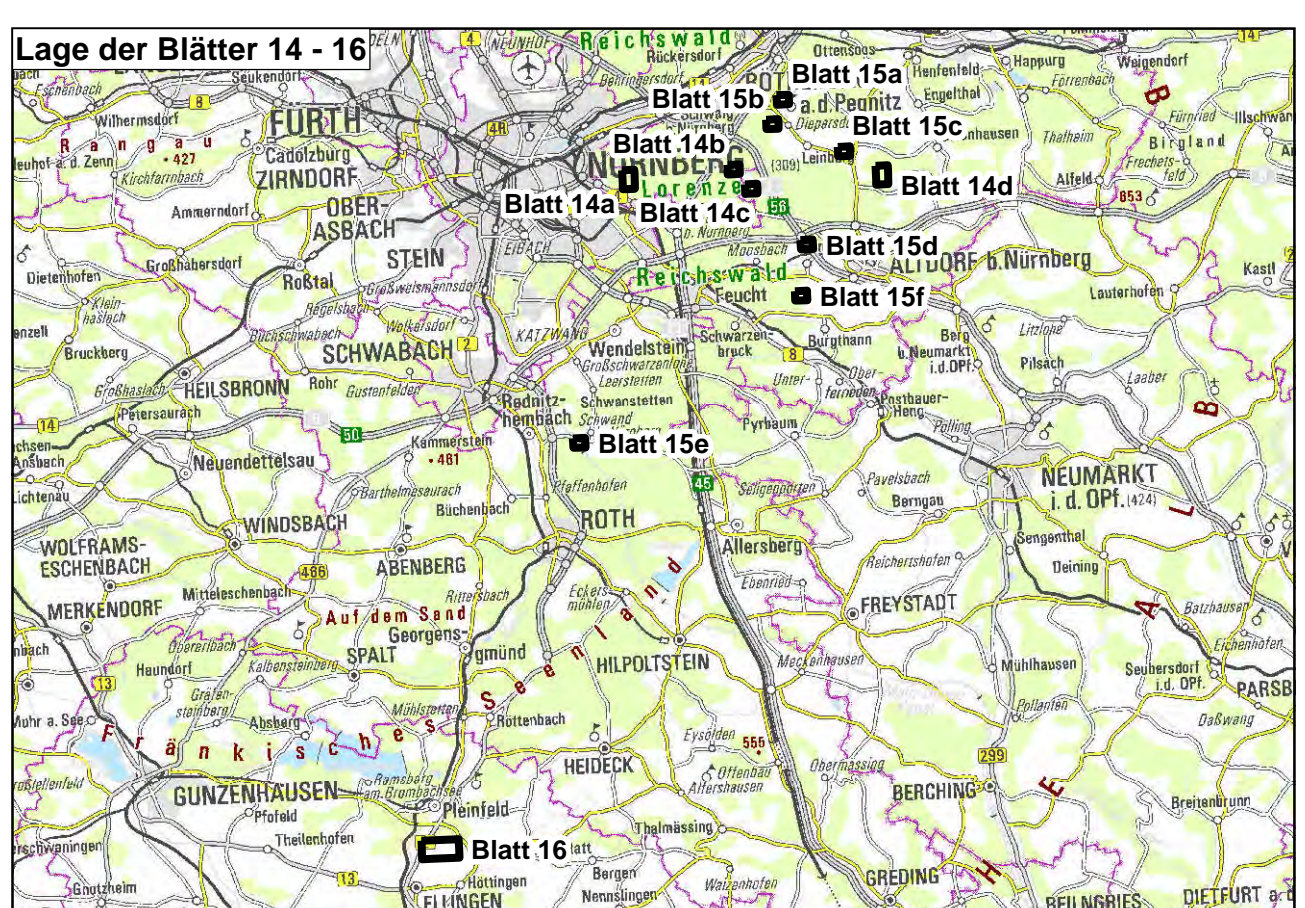
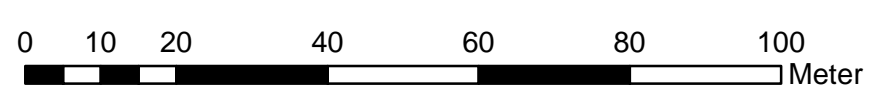

ANUVA
 INSTITUT FÜR UMWELTPLANUNG
 Nordostpark 89
 D-90411 Nürnberg
 Tel.: 0911/4626276
 eMail: info@anuva.de
 Internet: www.anuva.de

Entworfen: Dez. 2020
 Gezeichnet: Dez. 2020
 Geprüft: Dez. 2020

Nürnberg, den 11.12.2023
L. Weese

Die Autobahn
 Niederlassung Nordbayern
 Fischerhofstraße 55, 90402 Nürnberg

Gezeichnet: AS16 Weese
 Geprüft: AS16 Weese
 PSP-Nr.: A-02365-00
 Bezeichnung:
 Datum:

Nr.	Art der Änderung	Datum	Zichen

Lagesystem	DHDN80 GK - (EBSG31468)	Stand Kataster	07.09.2022
Höhensystem	DHHN2016 (NNH) - EPSG 7837	Besandsvermessung	10.10.2019

FESTSTELLUNGSENTWURF

Die Autobahn GmbH des Bundes

Unterlage / Blatt-Nr.: 9.2/4, 4a
Maßnahmenplan

Strasse / Abschn.-Nr. / Station: A3_780_2.242 bis A3_780_0.938
 A3_640_0.474 bis A3_660_0.566

PROJUS-Nr.: 09 920 099 00

Maßstab: 1 : 1.000

**8-streifiger Ausbau der BAB A 9
 AK Nürnberg bis AK Nürnberg - Ost
 Bau-km 401+150 (A3) - 380+320 (A9)**

Aufgestellt: 14.12.2023
 Niederlassung Nordbayern
 Abteilung AS Landschaftsplanung
Weese
 I.A. Weese, Projektleiter

Geprüft: 14.12.2023
 Niederlassung Nordbayern
 Abteilung AS Landschaftsplanung
Dirscheid
 I.A. Dirscheid, Abteilungsleiter