

Gemarkung Schwaig b. Nürnberg  
Gemeinde Schwaig b. Nürnberg  
Landkreis Nürnberger Land

Gemarkung Haimendorfer Forst  
Gemeindefreies Gebiet  
Landkreis Nürnberger Land

© Bayerisches Landesamt für Umwelt, www.lfu.bayern.de  
© Bundesamt für Kartographie und Geodäsie (2022)  
© Bayerische Vermessungsverwaltung, Geobasisdaten

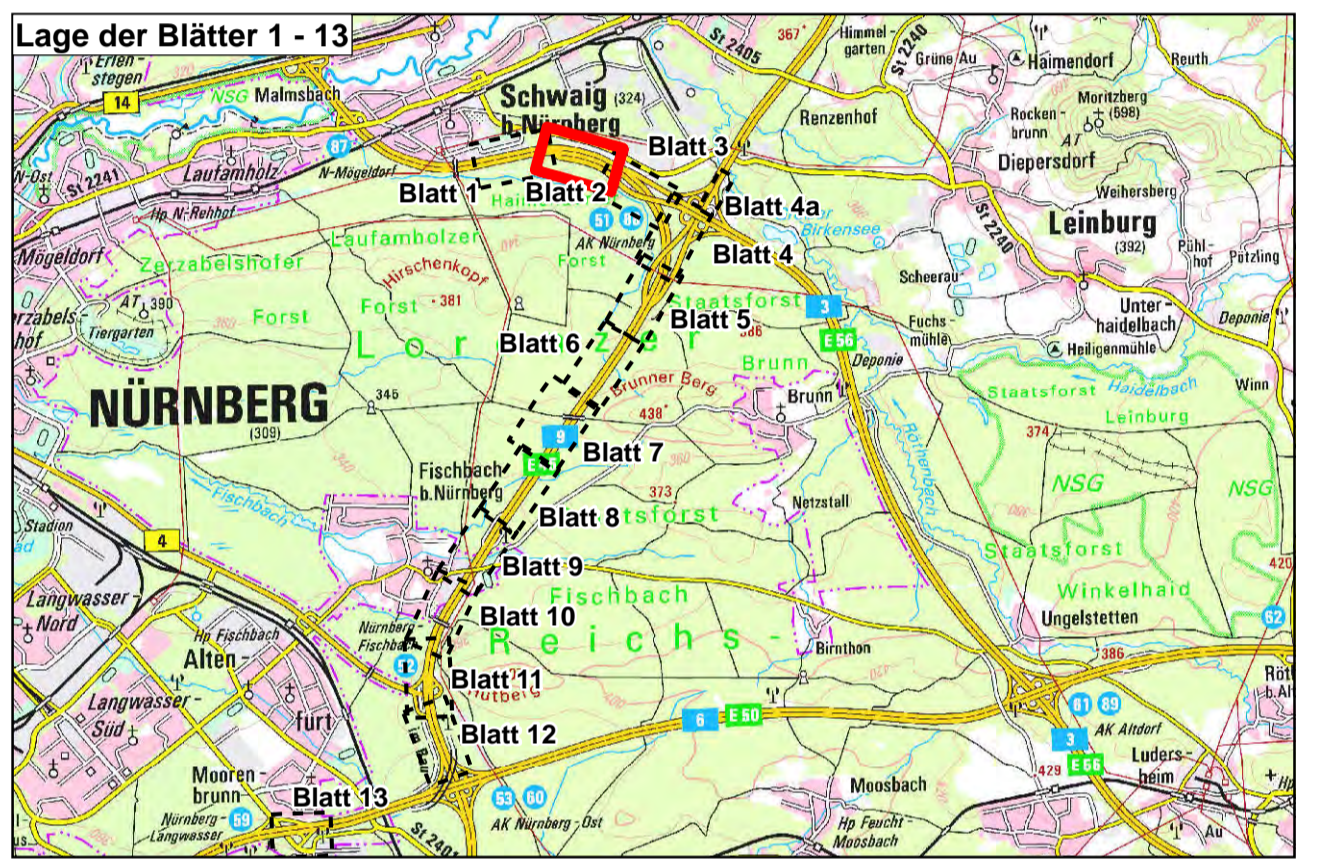
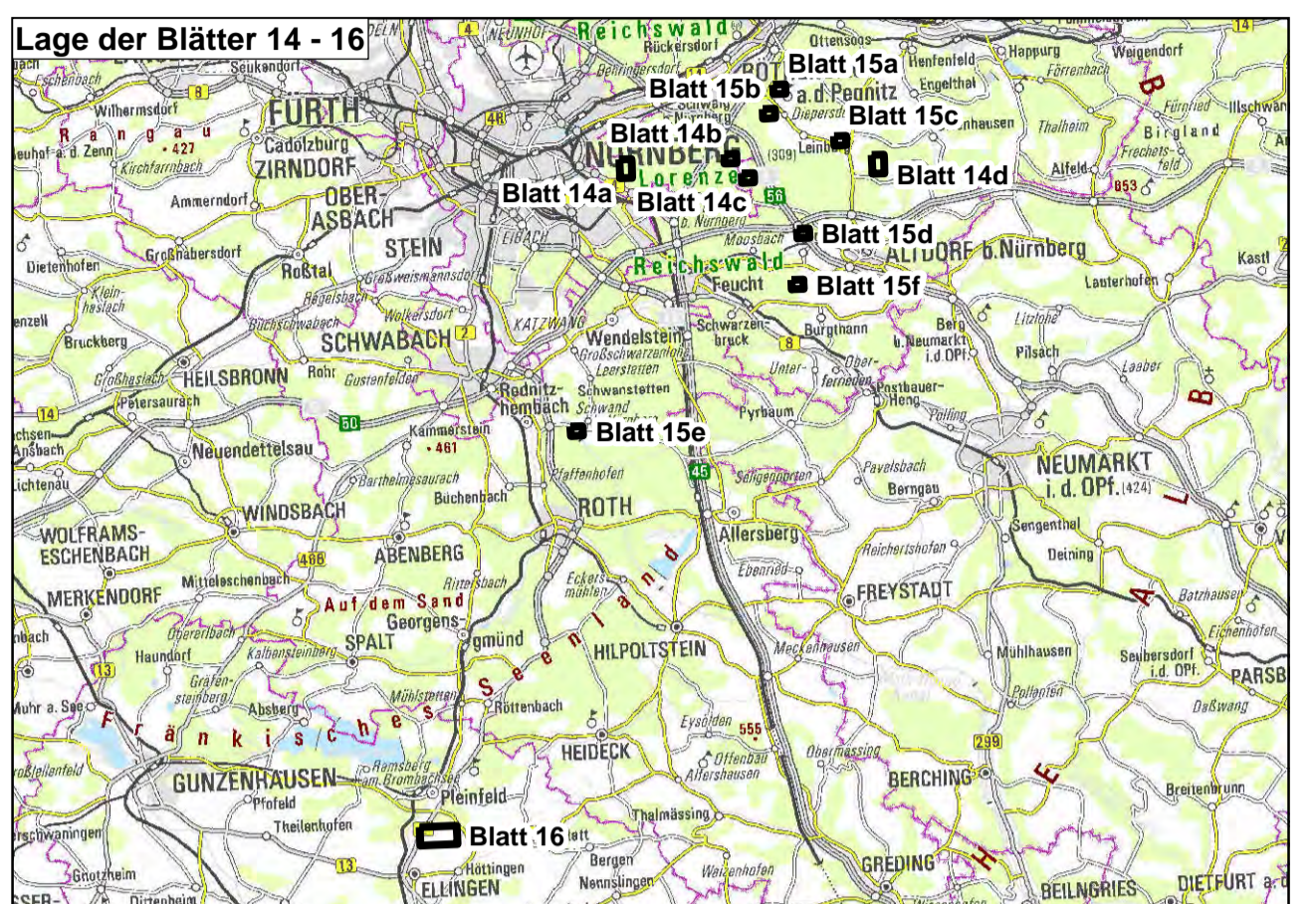
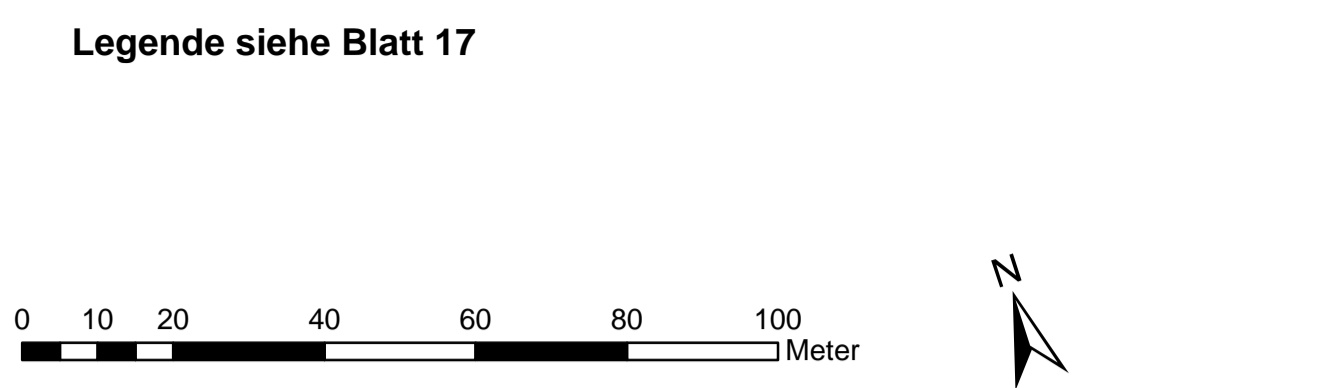

<b>ANUVA</b> STADT-UND UMWELTPLANUNG Nordostpark 89 D-90411 Nürnberg Tel.: 0911/4626276 eMail: info@anuva.de Internet: www.anuva.de	bearbeitet: Dez. 2023 Weirhold gezeichnet: Dez. 2023 Meyer geprüft: Dez. 2023 Schiewer Nürnberg, den 11.12.2023 
---	--

<b>Die Autobahn</b> Niederlassung Nordbayern Flaschenhofstraße 55, 90402 Nürnberg	bearbeitet: _____ gezeichnet: _____ geprüft: AS15 Weisse
	PSP-Nr.: A-02365-00 Bezeichnung: _____ Datum: _____

Nr.	Art der Änderung	Datum	Zeichen

**FESTSTELLUNGSENTWURF**

Die Autobahn GmbH des Bundes	Unterlage / Blatt-Nr.: 9.2 / 2
Straße / Abschn.-Nr. / Station: A3_760_2.242 bis A3_780_0.938 A9_840_0.474 bis A9_860_0.586	<b>Maßnahmenplan</b>
PROJUS-Nr.: 09 920 099 00	Maßstab: 1 : 1.000

**8-streifiger Ausbau der BAB A 9  
AK Nürnberg bis AK Nürnberg - Ost  
Bau-km 401+150 (A3) - 380+320 (A9)**

Aufgestellt: 14.12.2023 Niederlassung Nordbayern Abteilung AS Landschaftsplanung  I.A. Weisse, Projektleiterin	Geprüft: 14.12.2023 Niederlassung Nordbayern Abteilung AS Landschaftsplanung  I.A. Dirscherl, Abteilungsleiterin
--	--