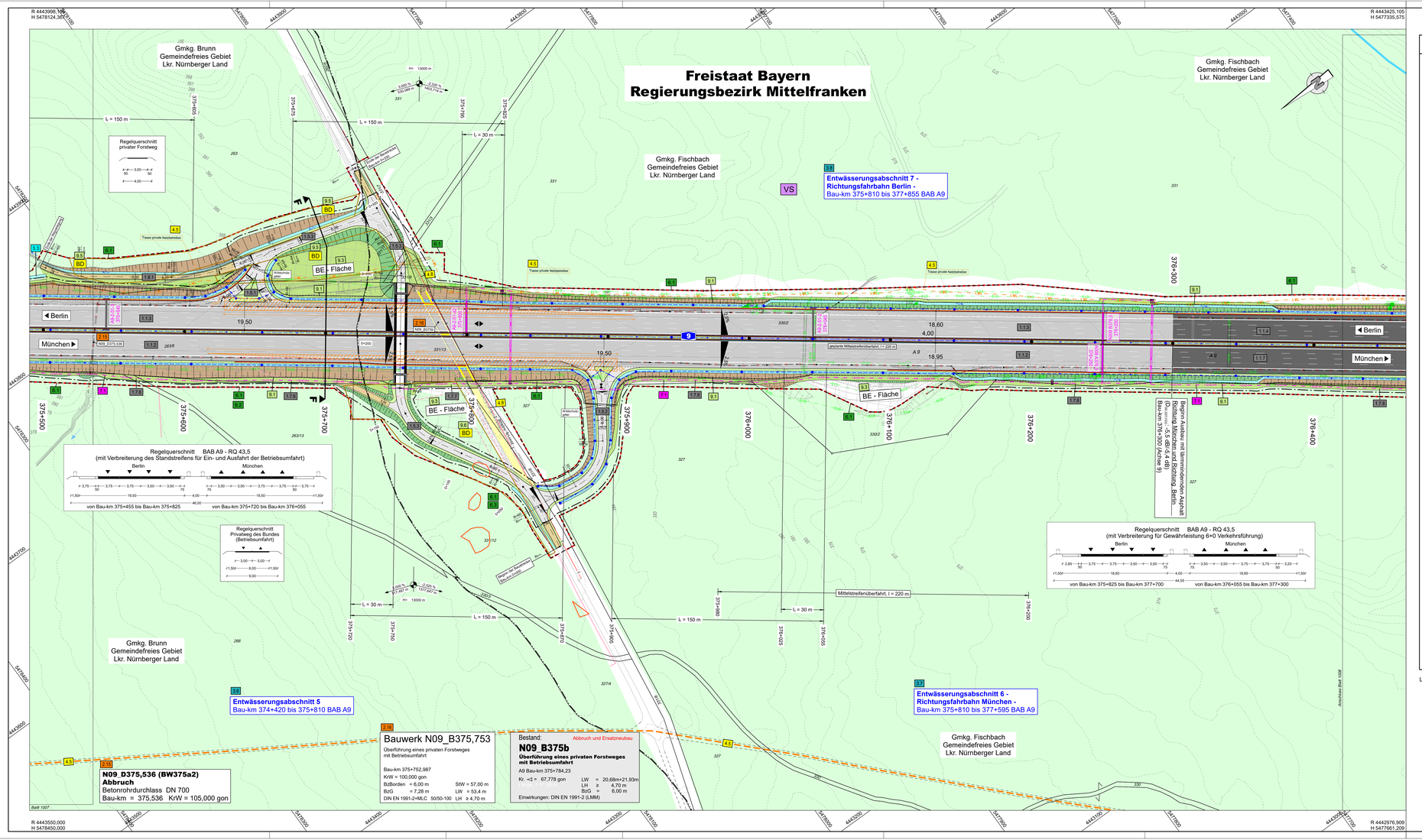


## ZEICHENERKLÄRUNG

### Planung

- Einschnittsböschung
- Mulde mit Fließrichtung / Grabenrichtung
- Fahrbahn mit Achse und Fahrbahnbeschreibung Bestand
- Dammböschung
- Erdeleisenrigolen mit Fließrichtung
- Fahrbahnoberfläche
  - 1. $D_{Asphalt}$ : 0,0 dB/-1,5 dB
  - 2. $D_{Asphalt}$ : -2,0 dB/-4,6 dB
  - 3. $D_{Asphalt}$ : -5,1 dB/-5,4 dB
- Stopp_Zubehörteile
  - 4. gebundene Bauweise
  - 5. ungebundene Bauweise
  - 6. Straßenoberflächen/Grünwege
  - 7. begehbare Berme
- Brücke mit Widerlager

H = 15 000 m

1,000 % / 0,700 % / 1 871,000 m / 125,000 m

- Neigungsbruchpunkt mit Angabe von Ausrundungshalbmesser, Längsneigung und Stationierung Bestand
- Neigungsbruchpunkt
- Gradientenbruchpunkt
- Gradientenbogenpunkt
- 3,5 % Querneigung

### Immissionsschutz

- Lärmschutzwand
- Bauzeitlicher Lärmschutz

### Sonstiges

- freizuhaltendes Sichtfeld
- vorübergehende transportnahme (Bauteilgrenze)
- Grenzen aus anderen Maßnahmen
- Erweiterungsrinne (Bund)
- Regenbehandlungsanlage
- Erdeisenrigolen Vorfluter
- Auffüllung
- Auskiesung
- Rückbaufläche
- geplante Flächen für Bauteilverwendungen
- Rückbaukante
- NS geplanter Notfuhrdurchlass
- neue Zaunanlage
- Wildschutzzaun
- Fahrzeugrückhaltesystem (Bahnschutz/ Randbereiche)
- Fahrzeugrückhaltesystem (BSW Mittelstreifen)
- vorhandene Vorfluter
- vorhandene Vorfluter verrohrt
- temporäre/neue Querschnitte a Lückenlage 14.3
- Nachrichtlich: Richtungsfahrbahn Berlin-München (In Bau bis 2029)

Bestand in heutiger Ausgestaltung

### Regelungsverzeichnis

- 1.1 RiAb: für Straßen, Wege, Zufahrten
- 2.1 RiAb: für Bauwerke und Anlagen
- 3.1 RiAb: für Entwässerung
- 4.1 RiAb: für Leitungen (Anlagen Dritter)
- 5.1 RiAb: für Grünbauwerke
- 6.1 RiAb: für Naturschutz und Landespflege
- 7.1 RiAb: für Leitungen und Anlagen (BAB)
- 8.1 RiAb: für Lärmschutzmaßnahmen
- 9.1 RiAb: für sonstige Maßnahmen

### Verwaltung

- Kreisgrenze
- Gemarkungsgrenze
- Flurstücksgrenze

### Gebiete und Flächen

vorhanden

- WA Wohnbaufläche
- MD gemischte Baufläche
- GE gewerbliche Baufläche
- RRB 374-181 Sondergebiet
- Grünfläche
- Gemeindeteil

### Schutzgebiete Natur, Landschaft, Wasser

- Landschaftsschutzgebiet
- gewöhnlich geschlossenes Biotop
- Bauteilkennzeichnung, Verdichtbarkeit Bodenkennzeichnung
- Überschwemmungsgebiet
- Wasserschutzzone I+II
- Wasserschutzzone III
- Wald

### weitere Gebiete

- Schutzzone für Biotope u. Lebensräume von Arten (1:10 => Maßstabsverhältnis 1:5,5)
- Schutzzone zur Verminderung der Einwanderung von Reptilien und Amphibien in das Bauwerk (1:20 => Maßstabsverhältnis 1:9,5)
- Schutzzone zum Anlegen und Umsetzen von Zauneidechsen und Schlingnattern im Bauwerk (1:20 => Maßstabsverhältnis 1:9,5)
- Schutzzone um Habichtnest
- Verrohrung von Vogelschlag an Gleitflächen (LS-Rend) (1:1 => Maßstabsverhältnis 1:5,5)
- Edelschwemmle mit Umgriff der ziehbewehrten Augenschleife aus Kohlaten Trockenbuchs BRSTM

### Versorgungseinrichtungen

vorhanden / geplant

- Trinkwasserleitung
- Gasleitung
- E-Freileitung
- E-Leitung
- Fernmeldeleitung
- Schmutzwasserleitung
- Schmutzwasser Druckleitung
- BAB-Kabel
- T-Com Fernmeldeleitung
- URL - Kabel versch. Versorger
- Beleuchtungskabel

### Entwässerung

vorhanden / geplant (nachrichtlich)

- Fließweg der Oberflächenentwässerung (muldengestaltung)
- Fließweg der Oberflächenentwässerung (Mittelmeidelung)
- geplante Tiefenentwässerung (Dränagesammler)
- Rückspülrinne mit Einschungstück bzw. Schacht
- Raubrinnuste
- Spritzrinne am Fahrbahnrand mit Bord (b=0,53m)
- Schlitzrinne am Fahrbahnrand (b=0,46m)
- Schlitzrinne am Fahrbahnrand mit angrenzendem Bord (b=0,46m)

### Beschilderungen

- Schilderbrücke Anzeigequerschnitt: dynamisch / statisch / Bestand
- Schilderbrücke Kragarm: dynamisch / statisch / Bestand
- Bodenschild: dynamisch / statisch / Bestand

Leitungsinformation nicht zur Maßentnahme geeignet


© Bayerisches Landesamt für Umwelt, www.lfu.bayern.de
© Bayerische Vermessungsverwaltung, Geobasisdaten
(Darstellung der Parkerie als Eigentümerwechsel, nicht geregelt)

Bezugssystem: Gauß-Krüger
Transformation UTM+QK => 3DM-SAL
Angaben zum Lager- und Höhenreferenzsystem siehe Planlempel

Auszug erstellt Daten aus dem Rauminformationssystem


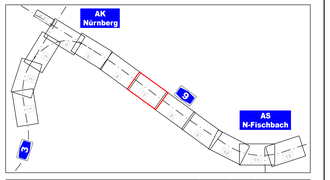


Entwurfsbearbeitung:

**Höhnen & Partner**
INGENIEURAKTIENGESELLSCHAFT
BERATENDE INGENIEURE
Hainstraße 56 · 90530 Bamberg · Tel. 0951/98003-0 · Fax. 0951/98003-33

| | | |
|---|---|---|
| bearbeitet: | 2022/2023 | Roth/Freundel |
| geprüft: | 2023 | Kühnlein |
| Datum: | 1007 PLT | |
| Objekt: | 1007 | |
| Projekt-Nr.: | ADN1901 | |
| Bamberg, 06.12.2023 | | |

**Die Autobahn**
Niederlassung Nordbayern
Flaschenhofstraße 55, 90402 Nürnberg

| | | |
|---|---|---|
| bearbeitet: | | |
| gezeichnet: | | |
| geprüft: | A121 | Maßer-Mancke |
| PSB-Nr.: | A-02365-00 | |
| Bezeichnung: | | |
| Datum: | 1007 PLT | |

| Nr. | Art der Änderung | Datum | Zeichen |
|---|---|---|---|
| | | | |
| | | | |

| | | | |
|---|---|---|---|
| Lagesystem | DHDN90 GK - (EPSG31468) | Stand Kataster | 07.09.2022 |
| Höhensystem | DHHN2016 (NHN) - (EPSG 7837) | Bestandsvermessung | 10.10.2019 |

# FESTSTELLUNGSENTWURF

Die Autobahn GmbH des Bundes

Unterlage / Blatt-Nr.: 5 / 7
Lageplan
Bau-km (A9) 375+500 - 376+450

Straße / Abschnitt.-Nr. / Station: A9_640_0,474 bis A9_660_0,586

PROJEB-Nr.: 09 920 099 00

Maßstab: 1:1000

8-streifiger Ausbau der BAB A 9
AK Nürnberg bis AK Nürnberg - Ost
Bau-km 401+150 (A3) - 380+320 (A9)

| | |
|---|---|
| Aufgestellt: 14.12.2023<br>Niederlassung Nordbayern<br>Abteilung A1, Planung<br>i.A. Rudhardt<br>Rudhardt, Teamleiter | Geprüft: 14.12.2023<br>Niederlassung Nordbayern<br>Abteilung A1, Planung<br>i.A. Maiwald<br>Maiwald, Abteilungsleiter |