

## Schnitt A - C Zulauf Ost

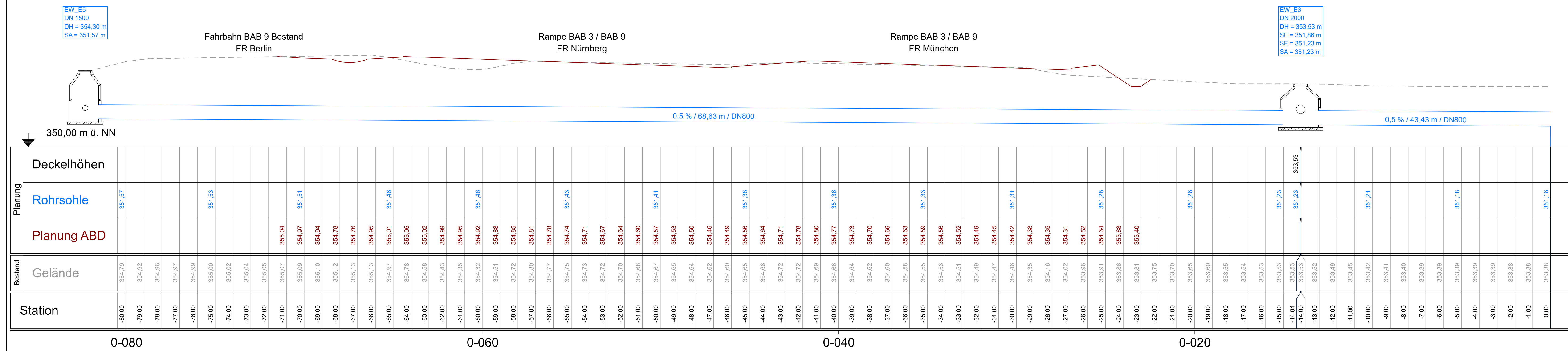

## Schnitt B - C Zulauf West

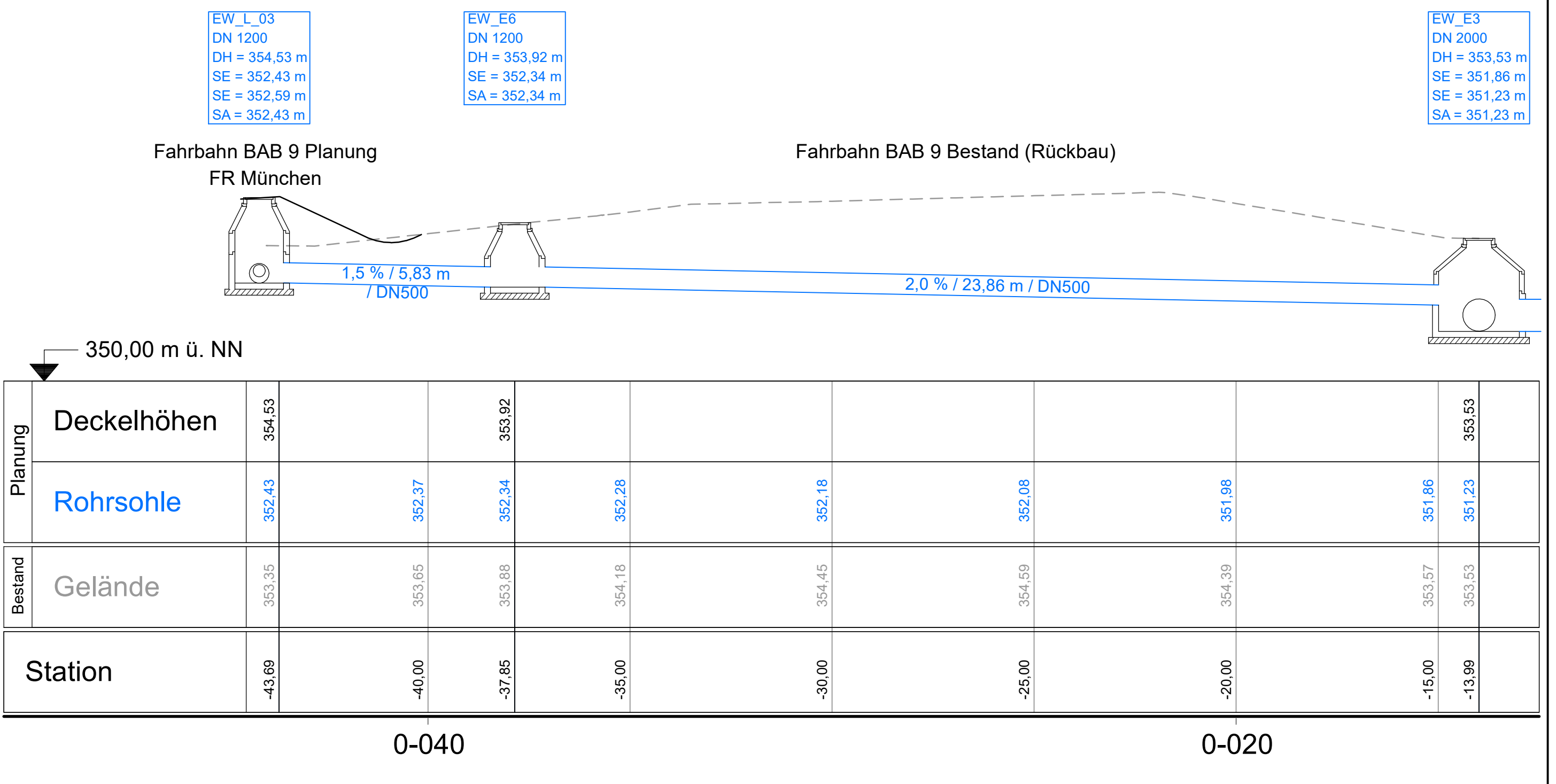

## Schnitt C - D ASB/RHB 373-1R

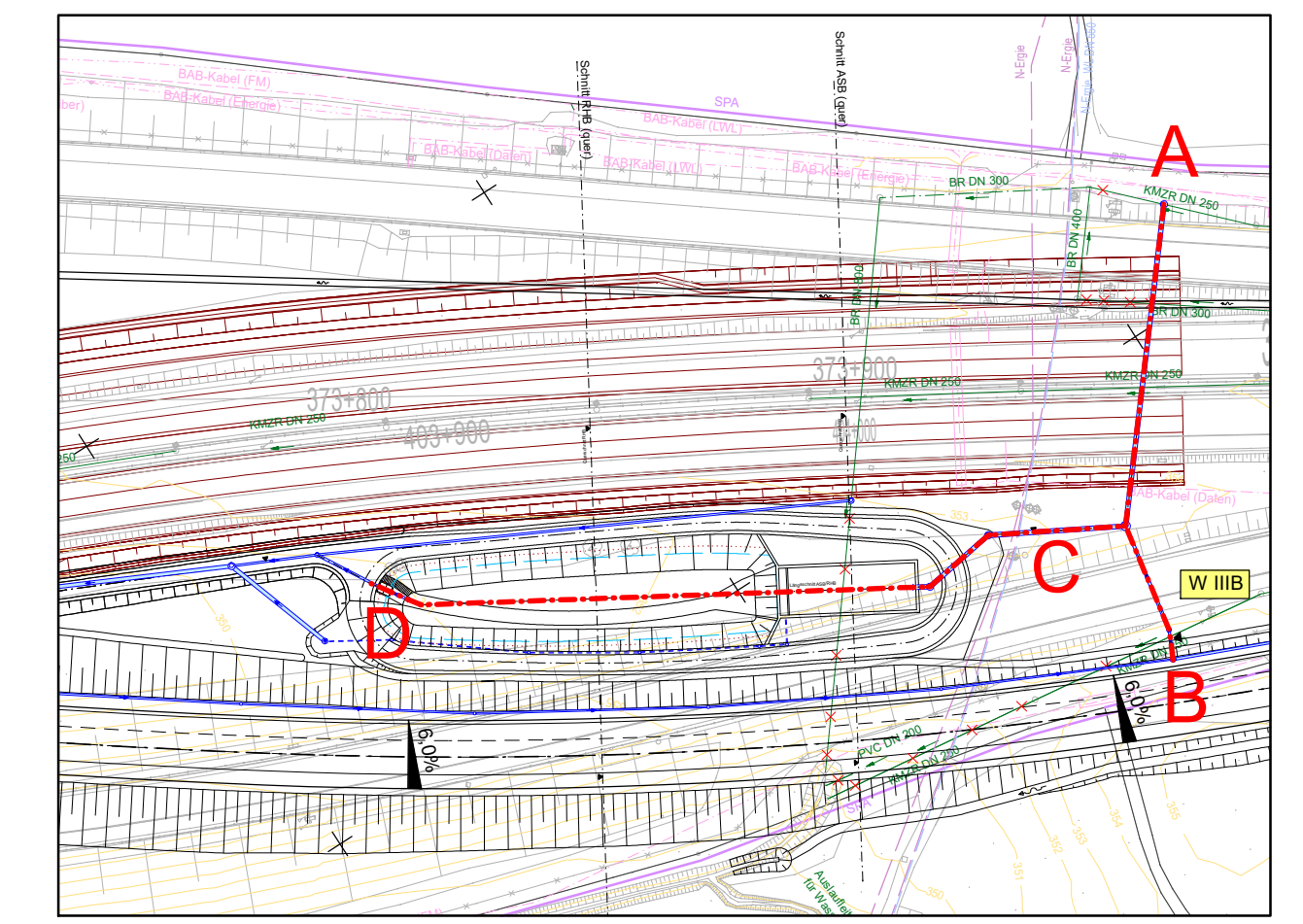
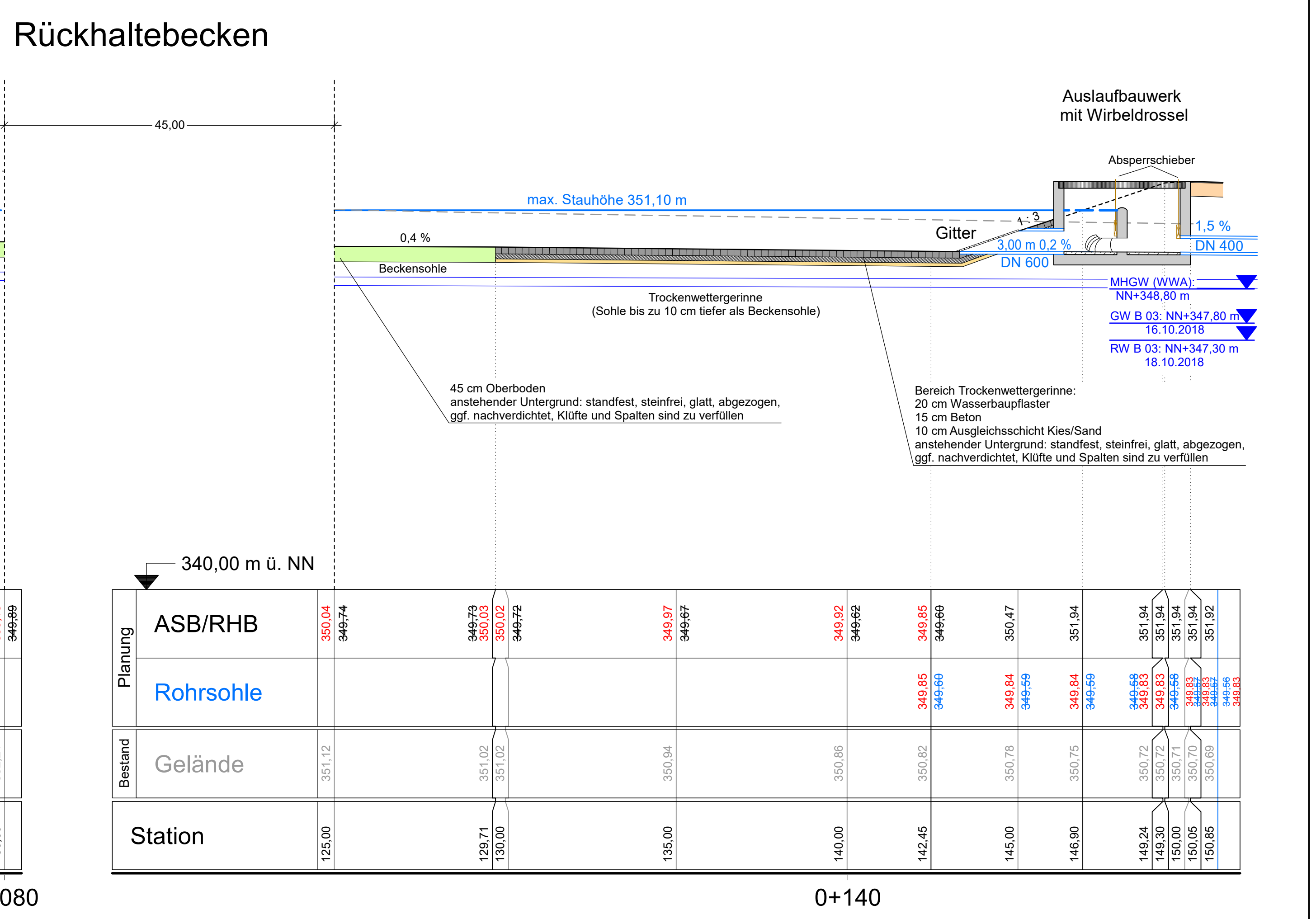
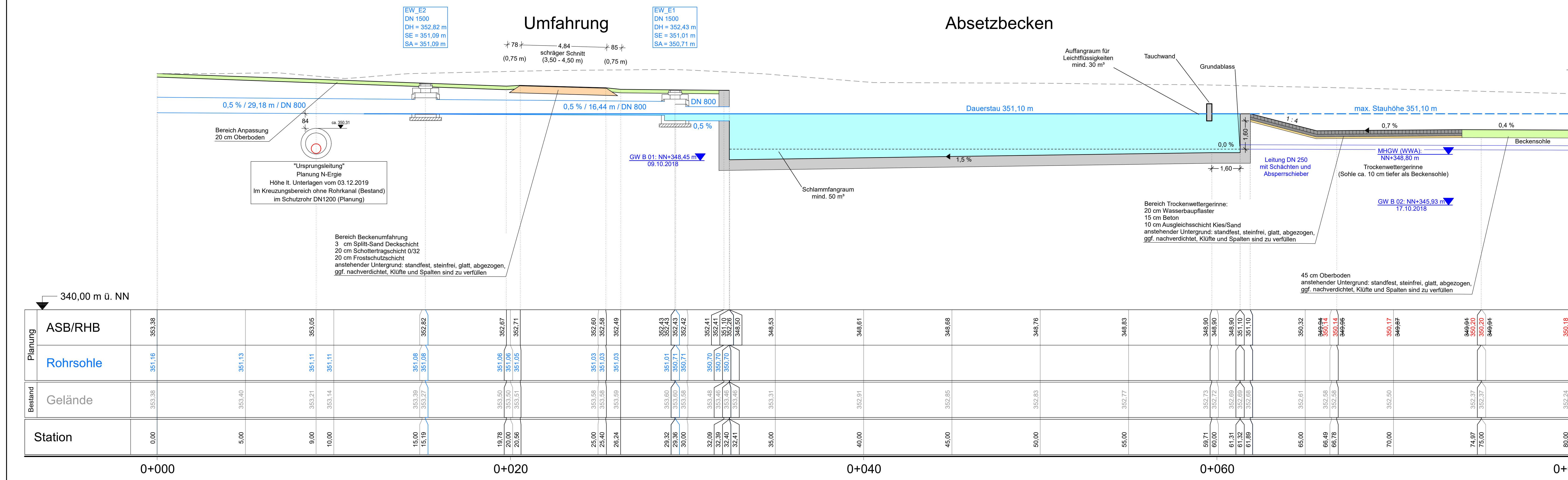

Lagesystem: Gauß-Krüger (Zone 4)  
Höhensystem: NN

Planänderung 1 vom 05.05.2021,  
ersetzt Unterlage 18.2 / 2 vom 05.06.2020

INGENIEUR-GESELLSCHAFT KEMPA	STPIT LUDWIGSHAFEN (RHEIN) MÜNCHENER STR. 100 TELEFON 051 7 66 900 330	Datum 30.11.2020	Zeichen Appel
NIEDERLASSUNG REGENSBURG 93059 Regensburg - Frankenstraße 6 - Telefon 0941 / 830 9542-0		gezeichnet 30.11.2020	Appel
		geprüft 30.11.2020	Dielt
		geprüft	

	bezeichnet GZ:	
	gezeichnet GZ:	
	geprüft GZ:	
PSP Nr.: 8033 ABANKNO		Projekt: 80330

01	Anpassung Sohle RHB	05.05.2021	Appel
Nr.:	Art der Änderung	Datum	Zeichen

### FESTSTELLUNGSENTWURF

Die Autobahn GmbH des Bundes  
Straße / Abschn.-Nr. / Station: A 9 / 640 / 0.450 - A 9 / 640 / 1.320  
PROJEKT-NR.:  
Maßstab: 1 : 100

BAB A 9 Berlin - München  
Ersatzneubau BW 373 c  
A 9 über Äste A 3  
Beckenanlage ASB/RHB 373-1R

Aufgestellt: 05.05.2021  
Niederlassung Nordbayern

*Kempe*  
Stadtmeister, Abteilungsleiter