

R 4445466,155
H 5480433,762

R 4444487,404
H 5478899,342

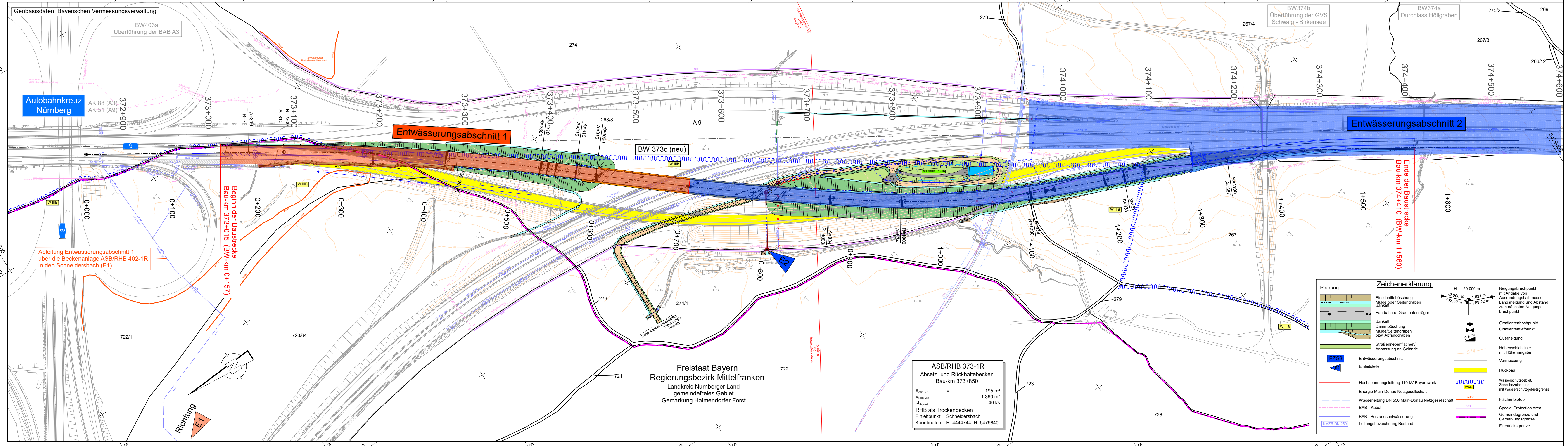

Autobahnkreuz
Nürnberg

Entwässerungsabschnitt 1

Entwässerungsabschnitt 2

Ableitung Entwässerungsabschnitt 1
über die Beckenanlage ASB/RHB 402-1R
in den Schneidersbach (E1)

Beginn der Baustrecke
Bau-km 373+015 (BW-km 0+157)

Ende der Baustrecke
Bau-km 374+410 (BW-km 1+560)

ASB/RHB 373-1R
Absetz- und Rückhaltebecken
Bau-km 373+850

A _{ASB} von	=	195 m²
V _{RHB} von	=	1.360 m³
Q _{Abfluss}	=	40 l/s

RHB als Trockenbecken
Einleitpunkt: Schneidersbach
Koordinaten: R=4444744; H=5479840

Planung:		Zeichenerklärung:	
	Einschnittsböschung		Neigungsbrechpunkt mit Angabe von Ausrundungshalbmesser, Längsneigung und Abstand zum nächsten Neigungs- brechpunkt
	Mulde oder Seitengraben		Gradientenhochpunkt Gradiententiefpunkt
	Fahrbahn u. Gradiententräger		Querverneigung
	Bankett		Höhenschichtlinie mit Höhenangabe
	Dämmböschung		Vermessung
	Mulde/Sieblingraben bzw. Abfanggraben		Rückbau
	Straßenebenenflächen/ Anpassung an Gelände		Wasserschutzgebiet, Zonenbezeichnung mit Wasserschutzgebietsgrenze
	Entwässerungsabschnitt		Flächenbiotop
	Einleitstelle		Special Protection Area
	Hochspannungsleitung 110-kV Bayerwerk		Gemeindegrenze und Gemarkungsgrenze
	Energie Main-Donau Netzgesellschaft		Flurstücksgrenze
	Wasserleitung DN 550 Main-Donau Netzgesellschaft		
	BAB - Kabel		
	BAB - Bestandsentwässerung		
	Leitungsbezeichnung Bestand		

Freistaat Bayern
Regierungsbezirk Mittelfranken
Landkreis Nürnberger Land
gemeindefreies Gebiet
Gemarkung Haimendorfer Forst

INGENIEUR- GESELLSCHAFT MBH KEMPA NIEDERLASSUNG REGENSBURG 93059 Regensburg - Frankenstraße 6 - Telefon 0941 / 830 9542-0	67071 LUDWIGSHAFEN / RH. MUNDENHEIMER STR. 100 TELEFON 0621 / 66 900 330	bearbeitet:	20.04.2020	Zeichen	Appel
		gezeichnet:	20.04.2020		Appel
		geprüft:	20.04.2020		Dietl
		geprüft:			

Autobahndirektion Nordbayern		bearbeitet: Gz: 29.05.2020		Bi
Flaschenhofstraße 55 90402 Nürnberg		gezeichnet: Gz: 29.05.2020		Wa
Tel.: 0911/4621-01, Fax: 0911/4621-456, E-Mail: poststelle@abdnb.bayern.de		geprüft: Gz:		
PSP Nr.: B02S ABA90620		Projekt: 806220		

Nr.	Art der Änderung	Datum	Zeichen

FESTSTELLUNGSENTWURF

Straßenbauverwaltung Freistaat Bayern		Unterlage / Blatt-Nr.: 8 / -	
Autobahndirektion Nordbayern		Lageplan	
Straße / Abschn.-Nr. / Station: A 9 / 640 / 0,450 - A 9 / 640 / 1,320		Entwässerungsmaßnahmen	
PROJIS-Nr.:		Maßstab: 1 : 2.000	

BAB A 9 Berlin - München
Ersatzneubau BW 373 c
A 9 über Äste A 3
Bau-km 373+015 bis km 374+410

Aufgestellt:
Autobahndirektion Nordbayern
Nürnberg, den 05.06.2020

Stadelmaier, Baudirektor

R 4445032,808
H 5480710,179

R 4444054,057
H 5479175,758