

# Lamellenklärer

für Bemessungsdurchfluss 272 l/s  
u. Oberflächenbeschickung 18 m/h  
Schachtabdeckungen Klasse D

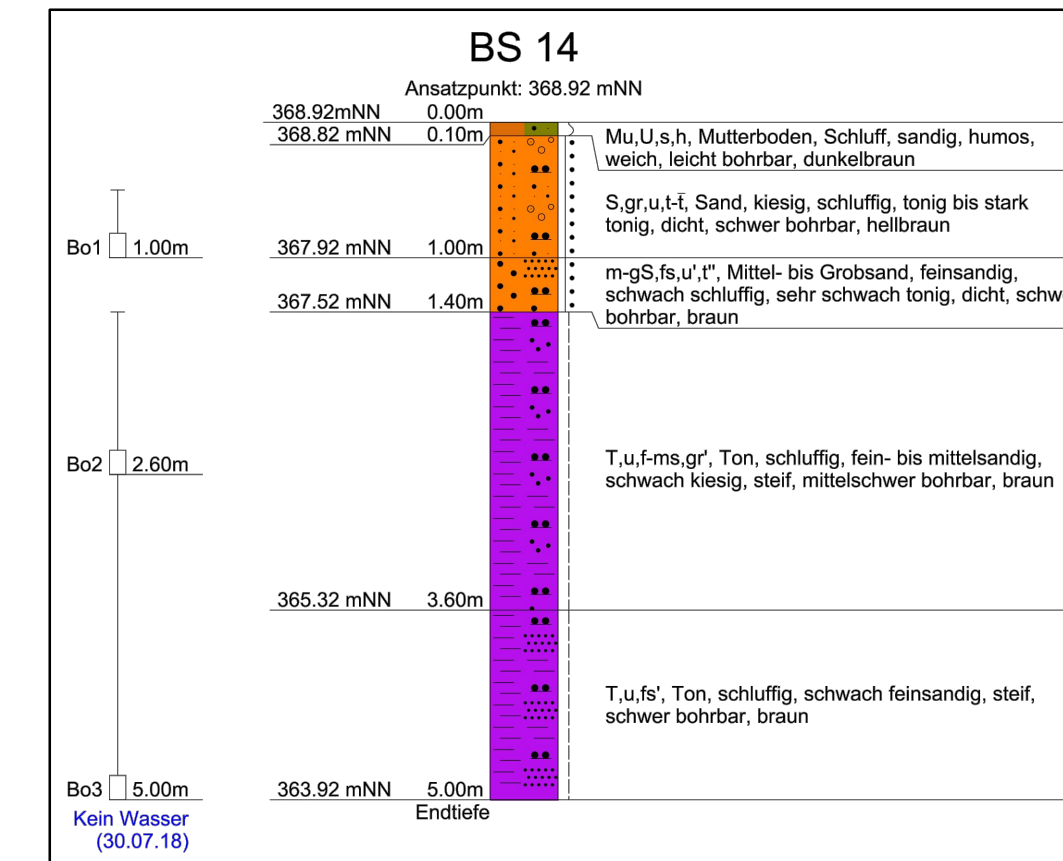
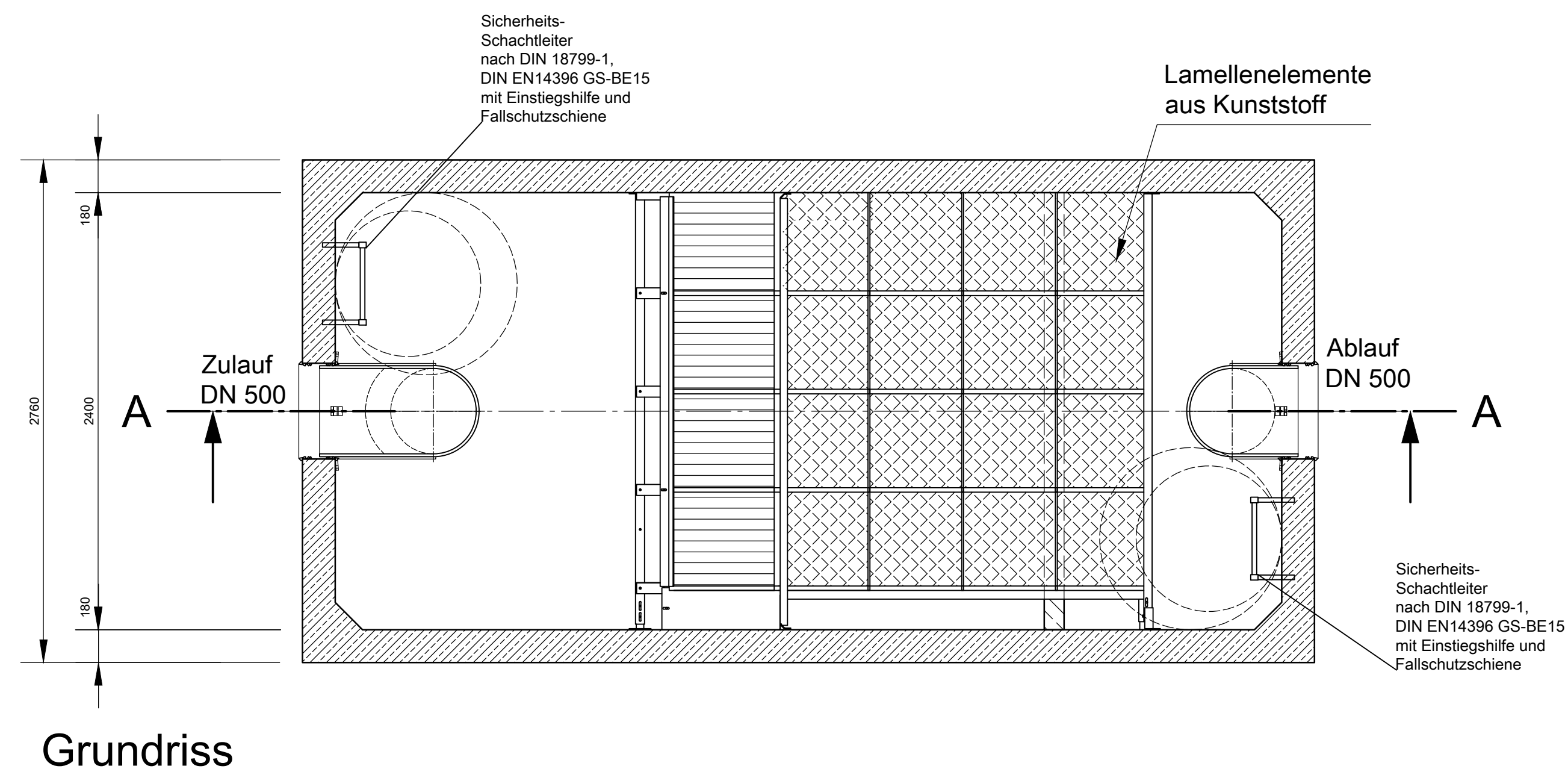
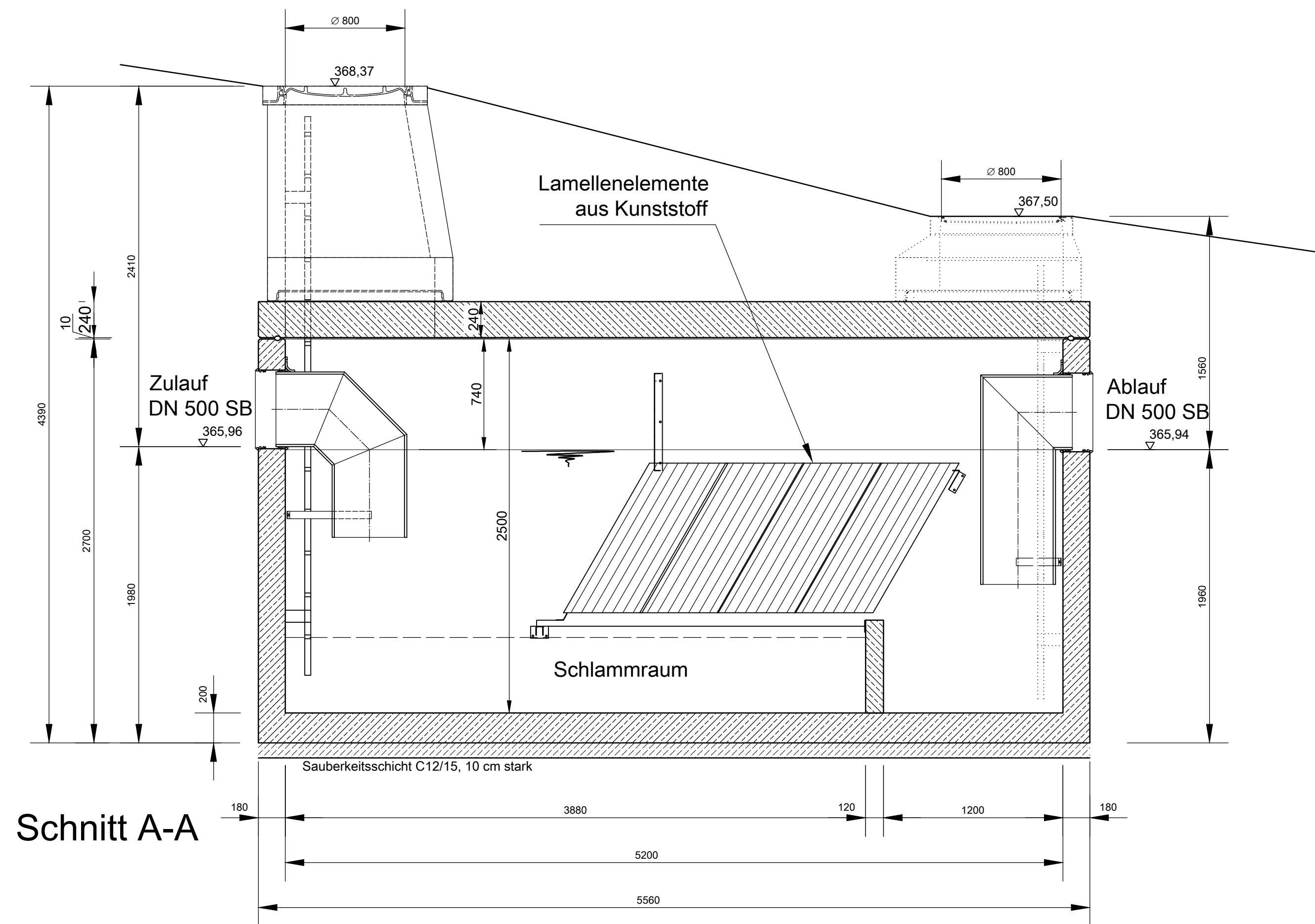

Index	Bemerkung	geänd. am	Name	gepr. am	Name
Vorhaben: Erschließung Baugebiet "AM BRAND" in Wörth a. d. Donau Antrag auf Erteilung einer wasserrechtlichen Erlaubnis			Anlage:	10	
Vorhabensträger: Stadt Wörth a. d. Donau Landkreis: Landkreis Regensburg Gemeinde: Stadt Wörth a. d. Donau			Plan-Nr.:	X	
Maßstab: 1 : 25			Lamellenklärer 1		
entw. 09.03.2020			Wagner		
gez. 09.03.2020			Wagner		
gepr. 19.03.2020			Peter		
Entwurfsverfasser <b>BACHMANN &amp; PETER</b> Ingenieurbüro für Bauwesen GmbH <small>Hochweg 57 · 93049 Regensburg Tel. 0941 26091210 · Fax 0941 26091215 Email: info@bachmann-peter.de</small>			Stadt Wörth a. d. Donau Rathausplatz 1 93086 Wörth a.d. Donau		
30.04.2020 Datum			30.04.2020 Datum		
Unterschrift Entwurfsverfasser			Unterschrift Vorhabensträger		