

M = 1:500/50
NN 340.00

Grabensohle

Station

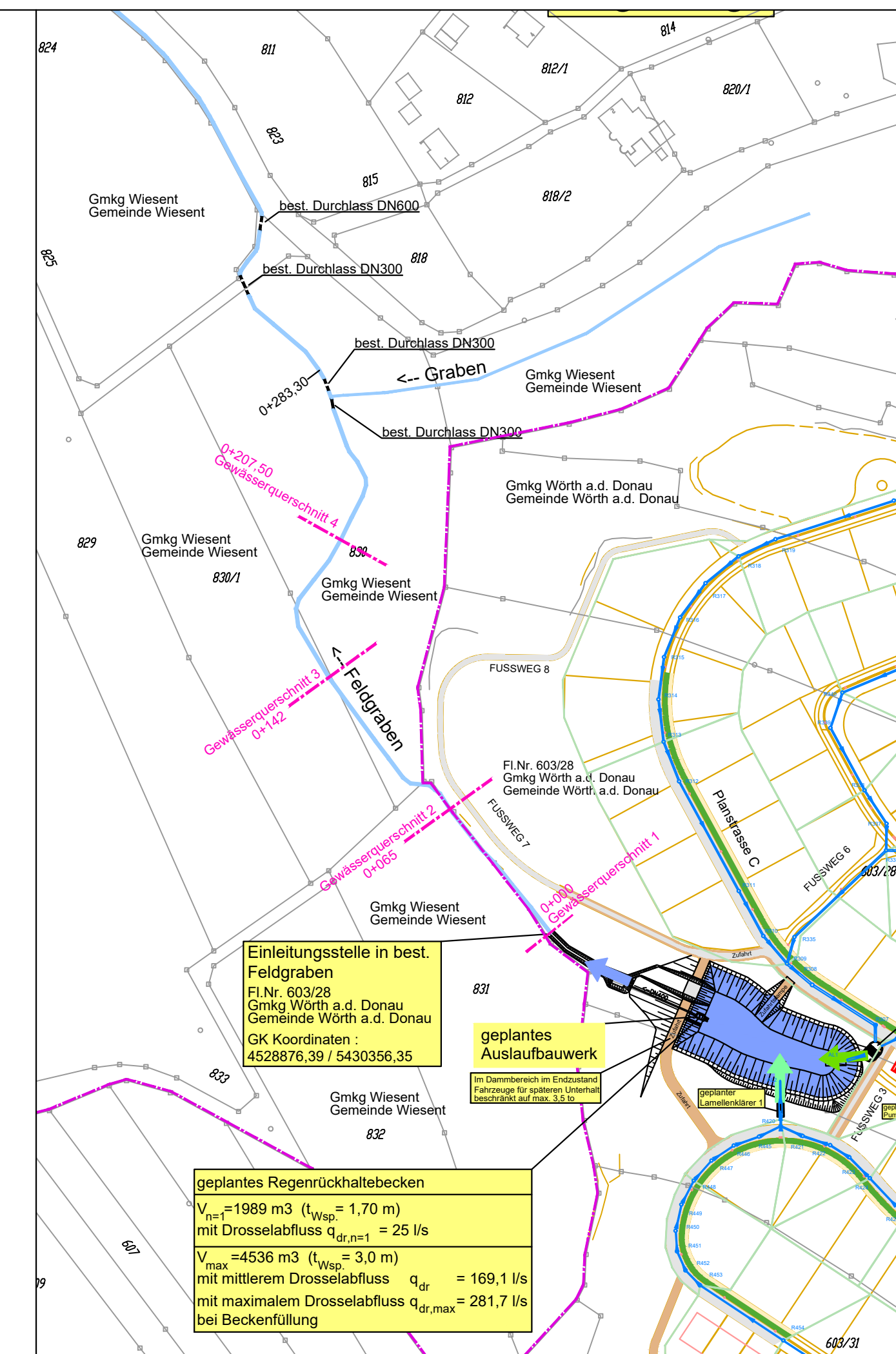

Einleitungsstelle in best. Feldgraben
Fl.Nr. 603/28
Gmkg Wörth a.d. Donau
GK Koordinaten : 4528876.39 / 5430356.35

geplantes Regenrückhaltebecken
V_{max} = 1989 m³ (t_{Wsp} = 1,70 m)
mit Drosselabfluss q_{dr,max} = 25 l/s
V_{max} = 4536 m³ (t_{Wsp} = 3,0 m)
mit mittlerem Drosselabfluss q_{dr} = 169,1 l/s
mit maximalem Drosselabfluss q_{dr,max} = 281,7 l/s

| Index | Bemerkung | geänd. am | Name | gepr. am | Name |
|--|-------------------------------------|---|--------------------------|----------|------|
| Vorhaben: Erschließung Baugebiet "AM BRAND" in Wörth a. d. Donau Antrag auf Erteilung einer wasserrechtlichen Erlaubnis | | | Anlage: | 6 | |
| Vorhabensträger: Stadt Wörth a. d. Donau | | | Plan-Nr.: | | |
| Landkreis: Landkreis Regensburg | | | Schutzvermerk/Dateiname: | | |
| Gemeinde: Stadt Wörth a. d. Donau | | | | | |
| Maßstab: | Grabenlängsschnitt und Querschnitte | entw. | 09.03.2020 | Kiefl | |
| 1 : 500/50 | | gez. | 09.03.2020 | Kiefl | |
| | | gepr. | 19.03.2020 | Peter | |
| Entwurfsverfasser BACHMANN & PETER Ingenieurbüro für Bauwesen GmbH | | Stadt Wörth a. d. Donau Rathausplatz 1 93086 Wörth a.d. Donau | | | |
| 30.04.2020 Datum | | 30.04.2020 Datum | | | |
| Unterschrift Entwurfsverfasser | | Unterschrift Vorhabensträger | | | |