Grundriss Container
M 1 : 50

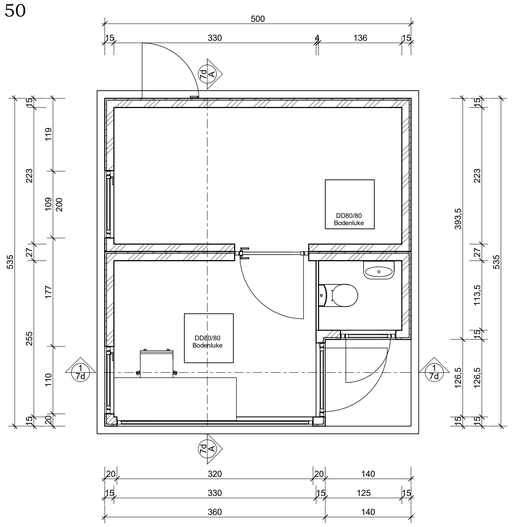

Schnitt A-A
M 1 : 50

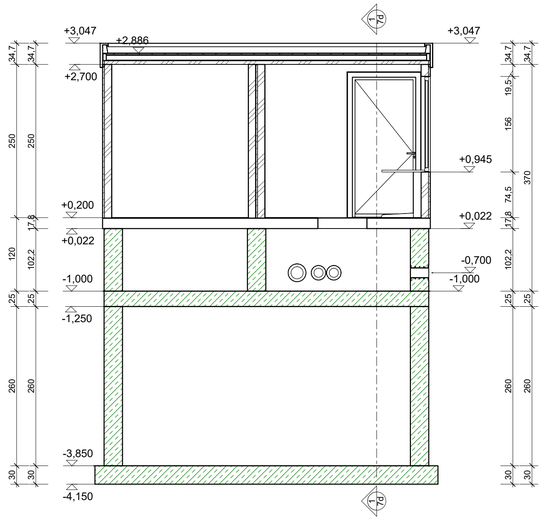

Schnitt 1-1
M 1 : 50

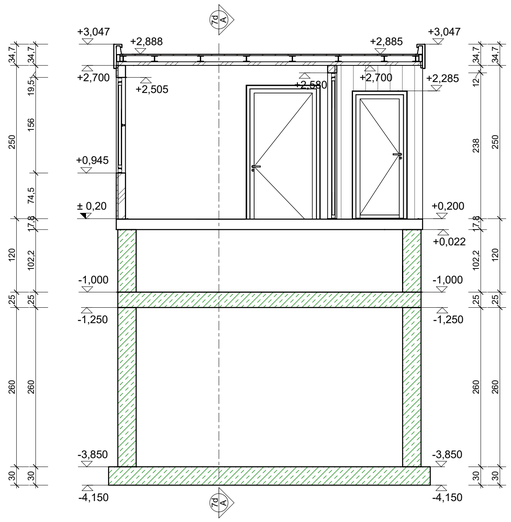

Grundriss Kabelkeller
M 1 : 50

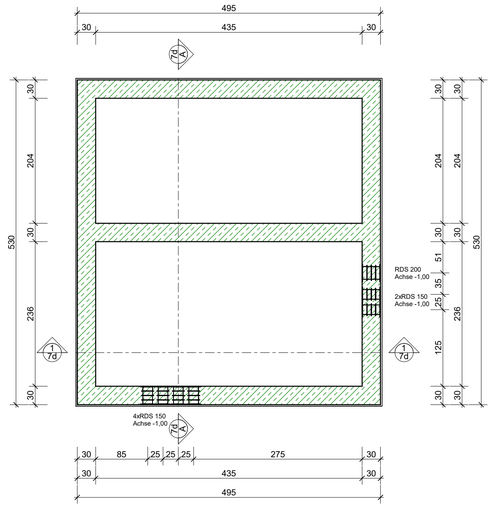

3D-Ansicht

3D-Ansicht

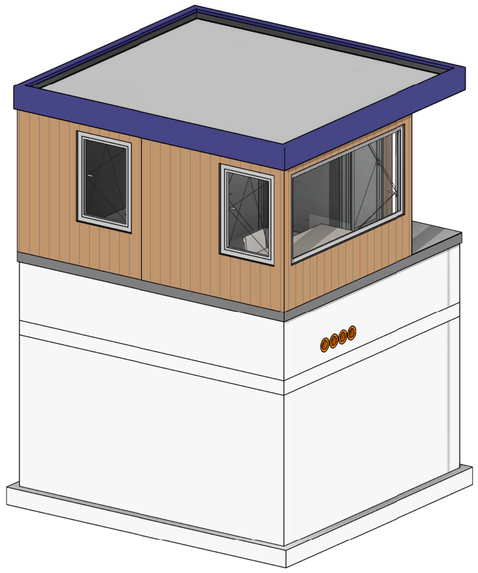

Ausstiegsebene (OK Schnee) ± 0,00 = 1143,90 m ü. NHN

Grundriss Lager
M 1 : 50

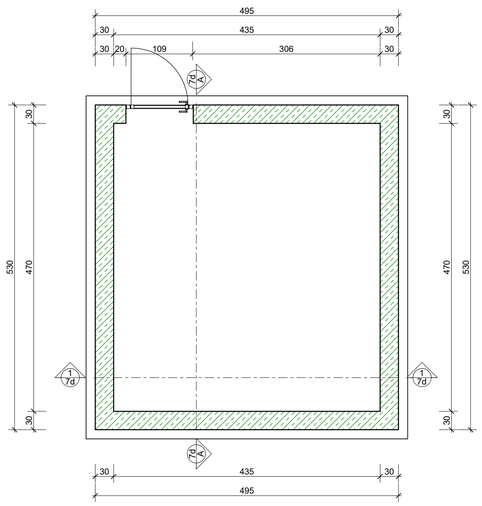

Zweckverband Wintersportzentrum
Mitterfirmiansreut-Philippsreut
Wolfkerstraße 3, D - 94078 Freyung

4er-Sesselbahn kleiner Almberglift
(Ersatzanlage für bestehenden SL kleiner Almberglift)

Antrag auf Bau- und Betriebsbewilligung

Gemeinde: Philippsreut
Landkreis: Freyung-Grafenau

PLANTITEL Bergstation: Grundrisse, Schnitte und 3D-Ansichten	Projektsbeilage: 7d Planausfertigung:

KLENKHART & PARTNER CONSULTING
ZT Gesellschaft m.b.H.
6067 Absam, Salzbergstraße 15
Tel. +43 502 26-0, Fax. +43 502 26-20
office@klenkhart.at; www.klenkhart.at

Für die KLENKHART & PARTNER CONSULTING im Rahmen ihrer Befugnis:	Maßstab: 1:50	Änderungen: a: Rev. 1 - 25.04.2024 b:
KLENKHART & PARTNER CONSULTING ZT Gesellschaft m.b.H. Salzbergstraße 15 6067 Absam Tel: +43 (0)50226-0	Datei Name: Bergstation-4er_Rev1	Bearbeiter: DI Weiler
		gezeichnet: DI Iltchev
	Plan Nr.: 2157R.1GPA-07d_1.24	Datum: 14.03.2024