

D:\18002\PI02_Daten_CAD\2023-Planfeststellung\18002-240730-U9_2-LBP-Mass_Blaet5_AGF.dwg * US 2-Blaet5_AGF

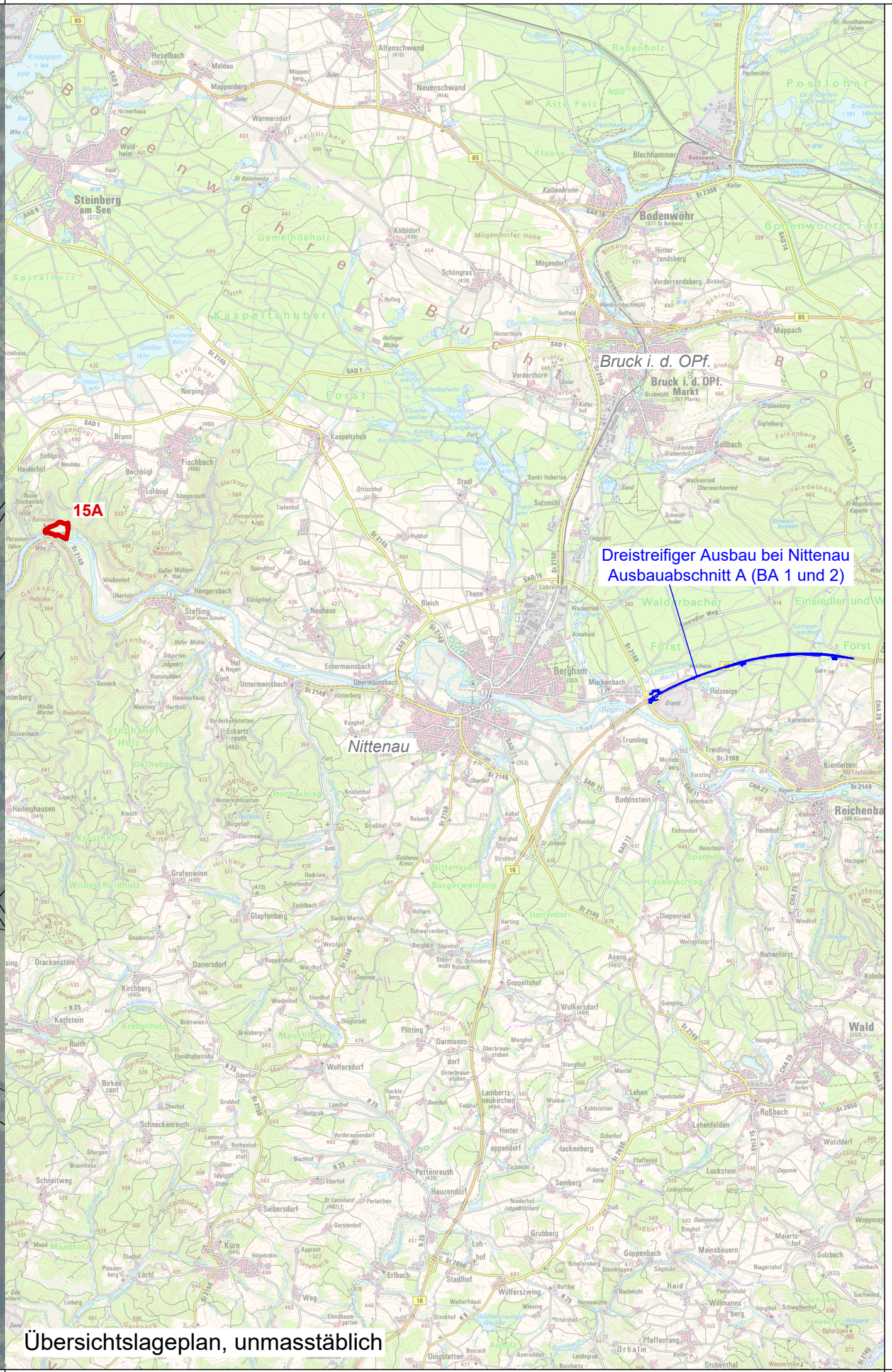
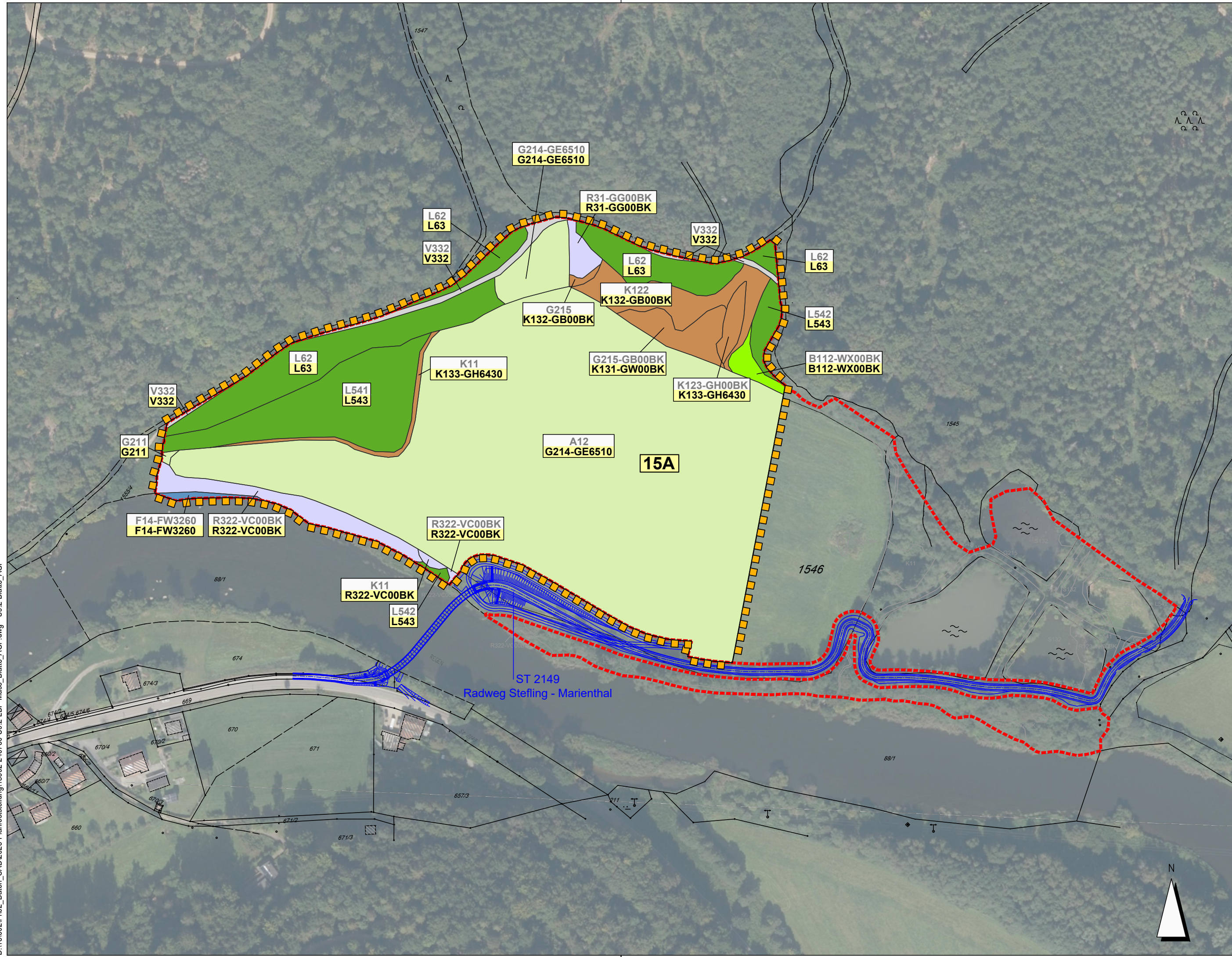

Übersichtslageplan, unmasstäblich

Dr. Schober
 Gesellschaft für Landschaftsplanung mbH
 Kammerhof 6 • 85354 Freising • Germany
 Tel.: +49 (0) 8161 30 01 • Fax: +49 (0) 8161 9 44 33
 zentrale@schober-larc.de • www.schober-larc.de

bearbeitet:	Juli 2023	UM, JBR
gezeichnet:	Juli 2023	HG
geprüft:	Juli 2023	Dr. Schober
Projekt:	18002	

Staatliches Bauamt Amberg-Regen



Archivstraße 1
 92224 Amberg

Tel.: 09621/307-0, Fax: 09621/307-188, E-Mail: poststelle@stbaas.bayern.de

bearbeitet:		
gezeichnet:		
geprüft:		
PSP Nr.:		
Projekt:	B16_Dreistr_Ausbau_bei_Nittenau	

Nr.	Art der Änderung	Datum	Zeichen

FESTSTELLUNGSENTWURF

Straßenbauverwaltung Freistaat Bayern
 Staatliches Bauamt Amberg-Regen
 Straße / Abschn.-Nr. / Station: B16/Ab.2970/St.2,650 - B16/ Ab.3000/St.0,660
 PROJIS-Nr.:

Unterlage / Blatt-Nr.: 9.2 / 5
**Landschaftspflegerischer
 Maßnahmenplan
 straßenferne AGF 15A**
 Maßstab: 1 : 2.000

**B 16 "Regensburg - B 85 (Roding)"
 Dreistreifiger Ausbau bei Nittenau**
 Ausbaubereich A: Bau-km 4+328 bis Bau-km 8+130 (ca.: 3,8 km)

aufgestellt:
 Staatliches Bauamt Amberg-Regen

 Tobias Bäuml, Ltd. Baudirektor
 Amberg, den 30.08.2024

© Bayerische Vermessungsverwaltung, Geobasisdaten (Darstellung der Flurkarte als Eigentumsnachweis nicht geeignet)
 © Bayerisches Landesamt für Umwelt, www.lfu.bayern.de