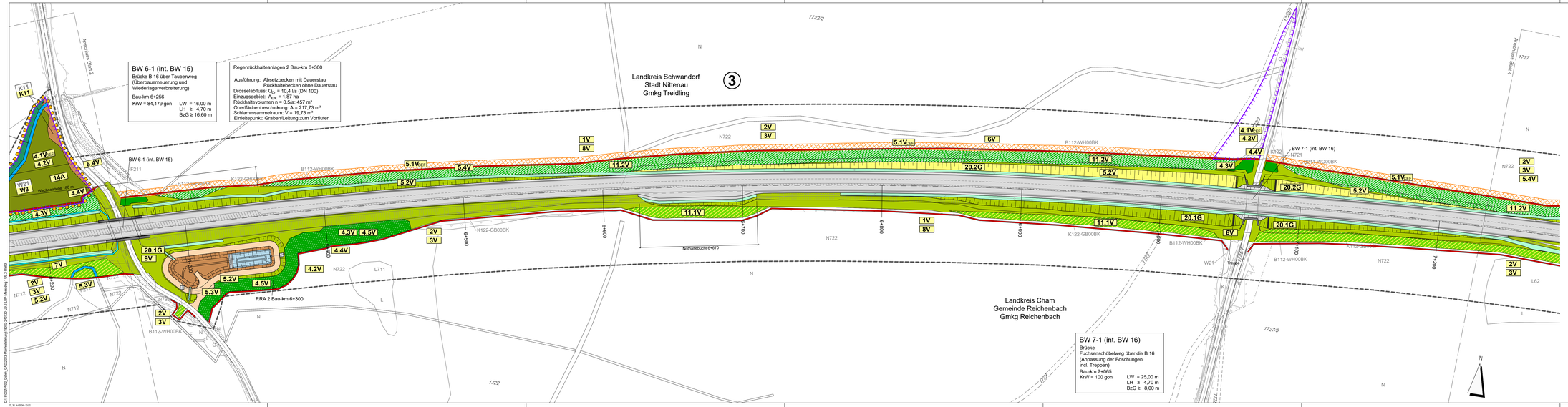

Dr. Schober
Gesellschaft für Landschaftsplanung mbH
Kaiserhof 6 · 85354 Freising · Germany
Tel. +49 (0) 8161 93 01 · Fax. +49 (0) 8161 9 44 33
anrufen@schober-lan.de · www.schober-lan.de

bearbeitet:	Juli 2023	UM, JBr
gezeichnet:	Juli 2023	HG
geprüft:	Juli 2023	Dr. Schober
Projekt: 18002		

Staatliches Bauamt Amberg-Sulzbach

Archivstraße 1
92224 Amberg

Tel.: 09621/307-0, Fax: 09621/307-188, E-Mail: poststelle@stbaaa.bayern.de

bearbeitet:	
gezeichnet:	
geprüft:	
PSP Nr.:	
Projekt: B16_Dreistr_Ausbau_bei_Nittenau	

Nr.	Art der Änderung	Datum	Zeichen

FESTSTELLUNGSENTWURF

Straßenbauverwaltung Freistaat Bayern

Staatliches Bauamt Amberg-Sulzbach

Straße / Abschn.-Nr. / Station: B16/Ab.2970/St.2,650 - B16/ Ab.3000/St.0,660

PROJIS-Nr.:

Unterlage / Blatt-Nr.: 9.2 / 3

Landschaftspflegerischer Maßnahmenplan

Maßstab: 1 : 1.000

B 16 "Regensburg - B 85 (Roding)"
Dreistreifiger Ausbau bei Nittenau

Ausbauabschnitt A: Bau-km 4+328 bis Bau-km 8+130 (ca.: 3,8 km)

aufgestellt:
Staatliches Bauamt Amberg-Sulzbach

Tobias Bäumler, Ltd. Baudirektor
Amberg, den 30.08.2024

© Bayerische Vermessungsverwaltung, Geschäftsbereich Geodatenmanagement, Geodatenmanagement nicht gegeben
© Bayerisches Landesamt für Umwelt, www.lfu.bayern.de

E:\18002\PNC_Data_DAO\0210_Landschaftspflege\[18002_LBP_Blatt.dwg - 10_B.dwg]
A3 B: 42,000 - 10:02