

Bundesland Bayern  
Regierungsbezirk Unterfranken  
Landkreis Bad Kissingen  
Gemeinde Motten  
Gemarkung Speicherz

**Retentionsbodenfilteranlage  
RBFA 587-L**  
Einzugsgebiet BAB A7, Bau-km 586+840 - 590+042  
Retentionsbodenfilteranlage  
nutzbares Volumen der RBFA = 1146,27 m<sup>3</sup>  
Q<sub>erford.</sub> = 41,27 l/s  
Speichervolumen des RRB = 2321,09 m<sup>3</sup>  
Q<sub>erf.</sub> = 3,38 l/(s\*ha)  
Geschleibecken:  
Sammelvolumen des Geschleibeckens  
V = 21,00 m<sup>3</sup>  
Vorfluter: Graben/Kleine Sinn

**Bauwerk BW 587a**  
Ersatzneubau Talbrücke Grenzwald  
Bau-km 586+647,0 bis 587+503,470  
KfW = 100,00 gon  
Gesamtlänge zw. Endauflager = 939,00 m  
BzG=31,10m LH ≥ 3,25 m

Bundesland Bayern  
Regierungsbezirk Unterfranken  
Landkreis Bad Kissingen  
Gemeinde Motten  
Gemarkung Mottener Forst-West

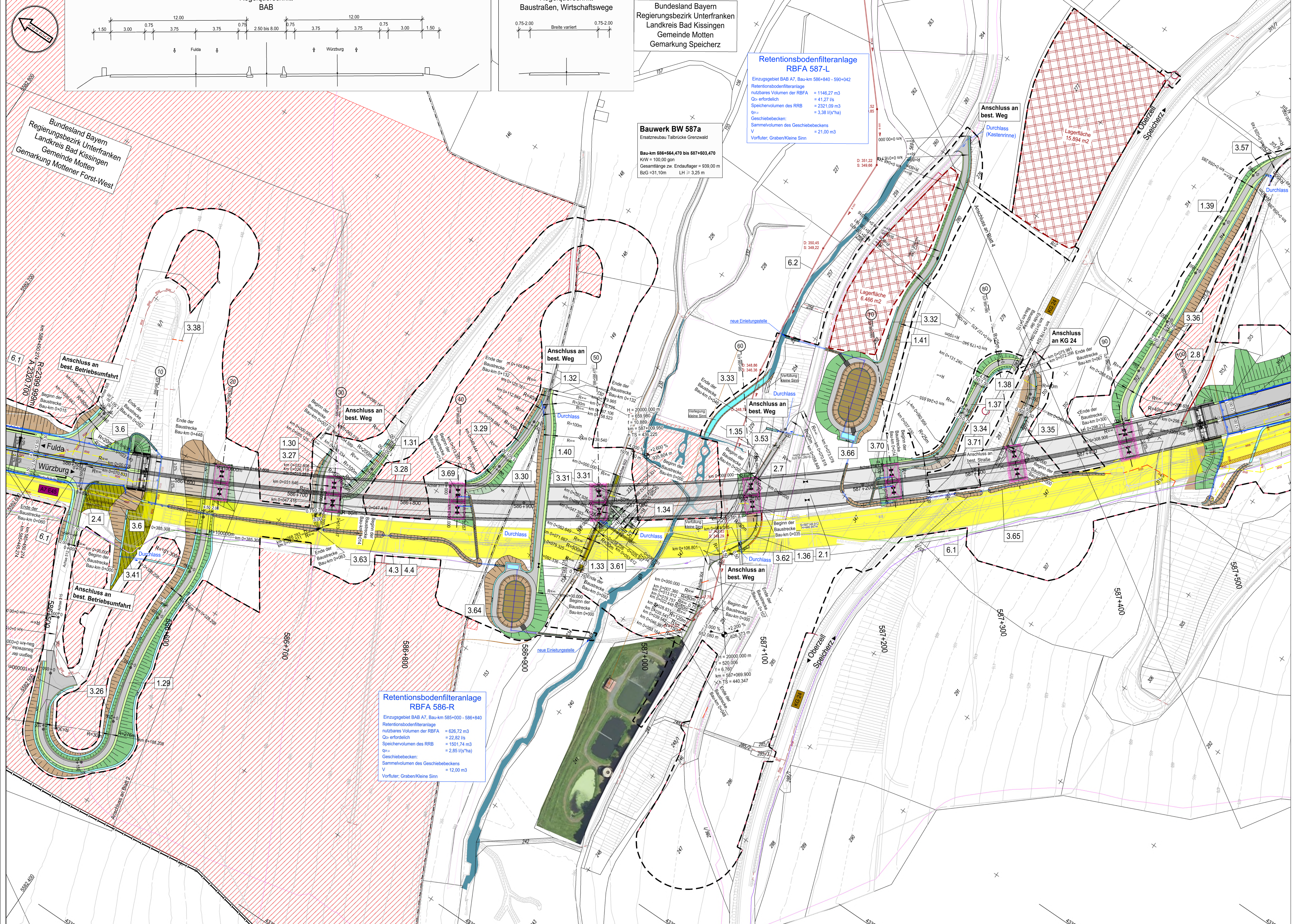

### Zeichenerklärung

**Planung**

- Einschnittsböschung
- Müde mit Fiesfröschung
- Bankett
- Fahrbahn mit Fahrfstreifenaufteilung
- Mittelstreifen mit Achse
- Fahrbahn mit Fahrfstreifenaufteilung
- Bankett
- Dammböschung
- Entwässerungsgraben
- Geländeingleichung-modellierung

**Sonstiges**

- Baufeldgrenze
- Bohrpfahlwand
- Stützmauer
- Betongeländwand gem. RPS
- Bachverlegung
- Rückbau Fahrbahn/Bauwerksabbruch
- Standstreifenentrichtung (Durchführung in Vorphase)
- BE-Flächen

**Entwässerung**

- vorhanden
- geplant
- Entwässerungsleitung
- Kontrollschacht
- Röhrdurchlass mit Böschungskopf
- Fiesfröschung
- Fahrbahnaufbau

**Versorgungseinrichtungen**

- vorhanden
- geplant
- BAB-Kabelanlagen
- Telekom Fernmeldekabel
- Bayernwerk Netz GmbH Stromkabel
- NGN Fiber Network GmbH & Co. KG Telekommunikationskabel
- Osthesien Netz GmbH Stromkabel
- Kanal Kläranlage

**Schutzgebiete Natur, Landschaft, Wasser**

- Taüflächenn
- Schutzzaun

**Verwaltung**

- Bundeslandsgrenze
- Gemeinde-/Gemarkungsgrenzen Bayern
- Flurgrenzen Hessen
- Flurstücksgrenzen

**Straßennetz**

- A7 E45 Bundesautobahn
- KG 24 Kreisstraße
- B 27 Bundesstraße

Entwerferbearbeitung:	beurteilt: 12/2023	A. Dornth
<b>Ingenieurbüro R. Göller GmbH</b> Benedictus-Ingenuus-Str. 10 90428 Nürnberg, Germany	gezeichnet: 12/2023	L. Jung
	geprüft: 08/12/2023	R. Göller
<b>Die Autobahn</b> Niederlassung Nordbayern Flächenhofstraße 56, 90452 Nürnberg	beurteilt: A111	Balton
	gezeichnet: A11	Ruthardt
	geprüft: A11	Ruthardt
	PSP-Nr.: A.02252.00	
	Datum: 14.12.2023	

### FESTSTELLUNGSENTWURF

Die Autobahn GmbH des Bundes

Unterlage / Blatt-Nr.: 5.2 / 3  
Lageplan Endzustand  
Bau-km 586+500 bis 587+500  
Maßstab: 1 : 1.000

**BAB A7 Fulda - Würzburg**  
Erneuerung der Talbrücke Grenzwald (BW 587a)  
Bau-km 585+585,405 bis 590+337,125

Aufgestellt: 14.12.2023  
Niederlassung Nordbayern  
Abteilung A1 Planung  
I.A. *[Signature]*  
Ruthardt, Teamleiter

Geprüft: 14.12.2023  
Niederlassung Nordbayern  
Abteilung A1 Planung  
I.A. *[Signature]*  
Mikolaj, Abteilungsleiter