

Bauabschnitt 1 Brücke Ost, Bauphase 1
Zufahrt zur Arbeitsebene

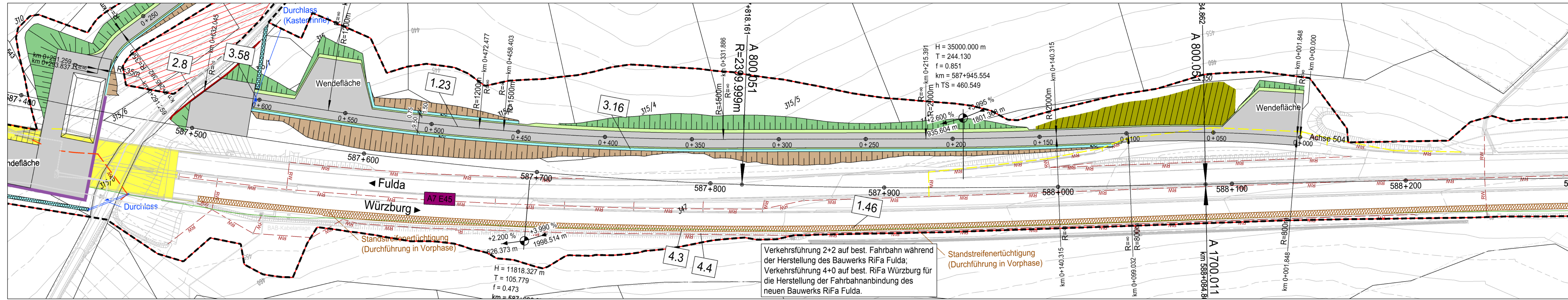

Bauabschnitt 1 Brücke Ost, Bauphase 2
Zufahrt zum Taktkeller

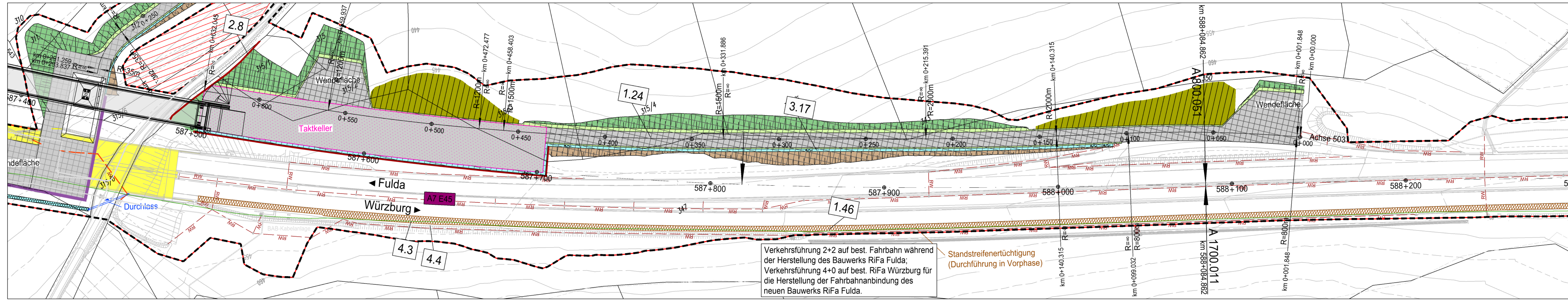

Bauabschnitt 2 Brücke West, Bauphase 1
Zufahrt zur Arbeitsebene

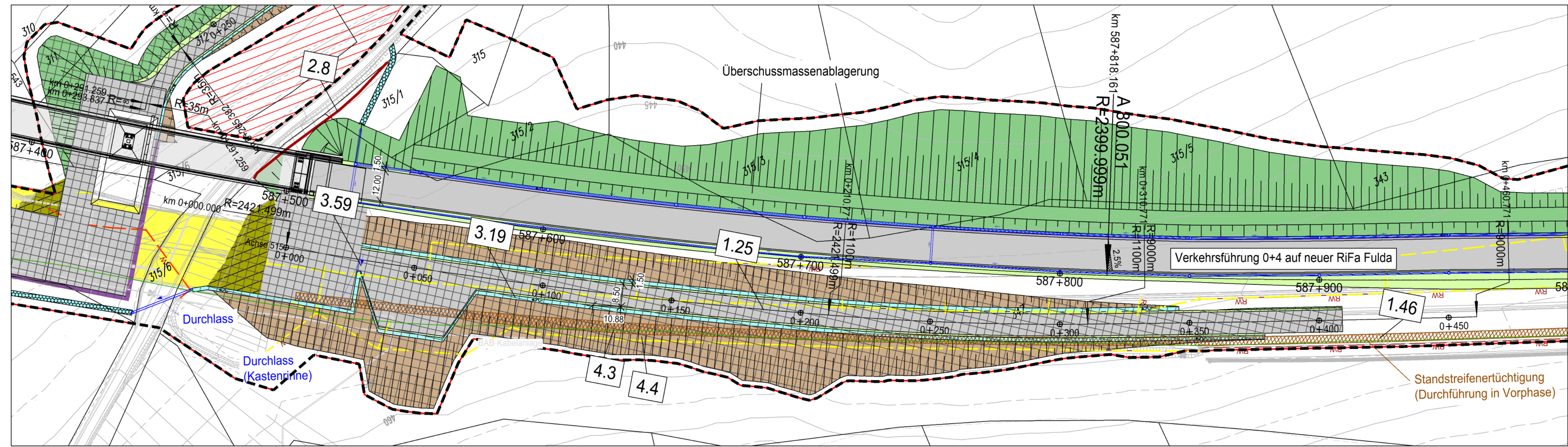

Bauabschnitt 2 Brücke West, Bauphase 2
Zufahrt zum Taktkeller

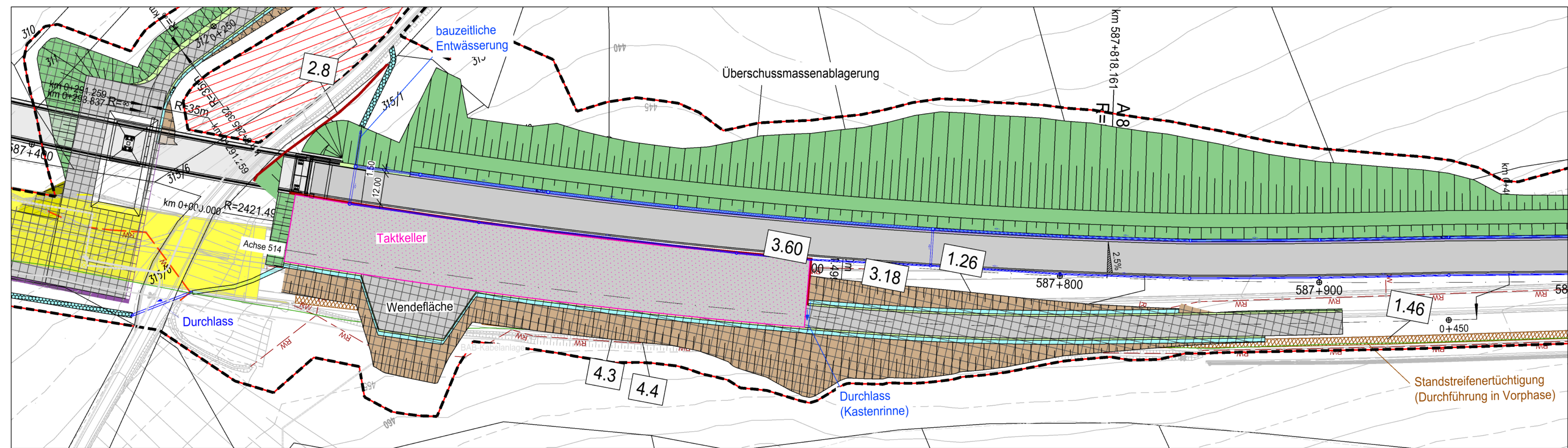

Zeichenerklärung

- Planung**
- Einschnittsböschung
 - Mulde mit Fließrichtung
 - Bankett
 - Fahrbahn mit Fahrstreifenaufteilung
 - Mittelstreifen mit Achse
 - Fahrbahn mit Fahrstreifenaufteilung
 - Bankett
 - Dammböschung
 - Entwässerungsgraben
 - Geländeeingleichung/-modellierung
- Sonstiges**
- Baufeldgrenze
 - Bohrpfahlwand
 - Stützmauer
 - Betonleitwand gem. RPS
 - Bachverlegung
 - Rückbau Fahrbahn/Bauwerksabbruch
 - Standstreifenentüchtung (Durchführung in Vorphase)
 - DE-Flächen
 - prov. Baustraßen/Radweg, asphaltiert; Rückbau nach Fertigstellung
- Versorgungseinrichtungen**
- BAB-Kabelanlagen
 - Telekom Fernmeldekabel
 - Bayernwerk Netz GmbH Stromkabel
 - NGN Fiber Network GmbH & Co. KG Telekommunikationskabel
 - Osthesen Netz GmbH Stromkabel
 - Kanal Kläranlage
- Schutzgebiete Natur, Landschaft, Wasser**
- Tabuf Flächen
 - Schutzzaun
- Verwaltung**
- Bundeslandgrenze
 - Gemeinde-/Gemarkungsgrenzen Bayern
 - Flurgrenzen Hessen
 - Flurstücksgrenzen
- Straßennetz**
- A7 E45 Bundesautobahn
 - B24 Kreisstraße
 - B27 Bundesstraße
- Entwässerung**
- Neigungsbrechpunkt mit Angabe von Ausrunghalbmesser, Längsneigung und Abstand zum nächsten Neigungsbrechpunkt
 - Hoch- bzw. Tiefpunkt
 - Querneigung
 - Retentionsbodenfilteranlage mit Nummer
 - Abbruch/Rückbau von Sparten/Rohrleitungen etc.
 - Abbruch und Wiederherstellung von Sparten/Rohrleitungen etc.
- Regelungsverzeichnis**
- 4.5 Nr. im Regelungsverzeichnis

1	2	3	4	5	6	7
---	---	---	---	---	---	---

Entwurfsbearbeitung:	bearbeitet: 12/2023 A. Dorshov
Ingenieurbüro R. Göller GmbH	gezeichnet: 12/2023 A. Dorshov
Besonderer Ingenieur für Eisenbau (Bauverfahren)	geprüft: 08.12.2023 R. Göller
90439 Nürnberg - Gellenseel 13	Projekt-Nr.: 18010.1
Tel: 091190 12 97-0 e-mail: info@goe-goller.de	Nürnberg, 08.12.2023
	proj. R. Göller, Dipl.-Ing. (FH)

Die Autobahn	bearbeitet: A111 Balton
Niederlassung Nordbayern	gezeichnet: A111 Rudhardt
Flaschenhofstraße 55, 90402 Nürnberg	PSP-Nr.: A.52252.00
	Datum: 01.11.2023

3			
2			
1			
Nr.	Art der Änderung	Datum	Zeichen

Lagesystem	GK (4 Meridianstreifen) EPSG: 31468	Stand Kataster	12/2017
Höhensystem	DHHN92, Status 160	Bestandsvermessung	12/2017

FESTSTELLUNGSENTWURF

Die Autobahn GmbH des Bundes

Unterlage / Blatt-Nr.: 5.1/4
Lageplan Bauzustand
Bau-km 587+400 bis 588+300
Maßstab: 1:1000

PROJ-Nr.: BAB A7 Fulda - Würzburg
Erneuerung der Talbrücke Grenzwald (BW 587a)
Bau-km 585+585,405 bis 590+337,125

Aufgestellt: 14.12.2023
Niederlassung Nordbayern
Abteilung A1 Planung

Geprüft: 14.12.2023
Niederlassung Nordbayern
Abteilung A1 Planung

Verantwortlich: R. Göller, Leiter

Geprüft: A. Dorshov, Leiter