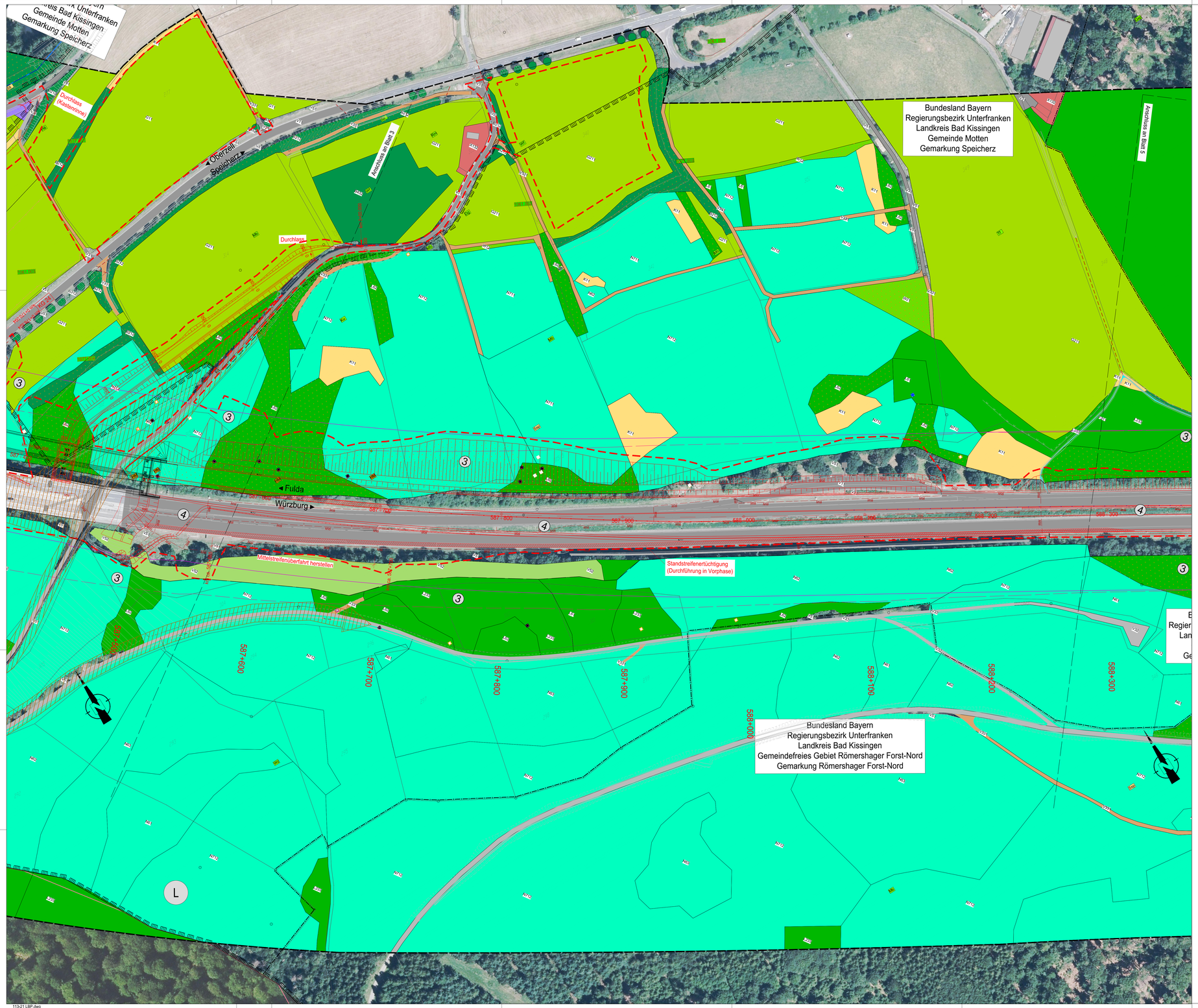

Biotop- und Nutzungstypen

(lt. Bistopwertliste zur Anwendung der Bayerischen Kompensationsverordnung)

Biotopfunktionen

L - Laub(misch)wälder

- L231 Buchenwälder basenarmer Standorte, junge Ausprägung
- L232,L232-B11 Buchenwälder basenarmer Standorte, mittlere Ausprägung
- L233,L233-B11 Buchenwälder basenarmer Standorte, alte Ausprägung
- L542 Sonstige gewässerbegleitende Wälder, mittlere Ausprägung
- L61 Sonstige standortgerechte Laub(misch)wälder, junge Ausprägung
- L62 Sonstige standortgerechte Laub(misch)wälder, mittlere Ausprägung
- L63 Sonstige standortgerechte Laub(misch)wälder, alte Ausprägung

N - Nadel(misch)wälder

- N61 Sonstige standortgerechte Nadel(misch)wälder, junge Ausprägung
- N62 Sonstige standortgerechte Nadel(misch)wälder, mittlere Ausprägung
- N63 Sonstige standortgerechte Nadel(misch)wälder, alte Ausprägung
- N712 Strukturarme Altersklassen-Nadelforste, mittlere Ausprägung

W - Waldmäntel, Vorwälder

- W12 Waldmantel frischer bis mäßig trockener Standorte
- W21 Vorwälder auf natürlich entwickelten Böden

B - Feldgehölze, Hecken, Gebüsche, Gehölzkulturen

- B112 Mesophile Gebüsche/Hecken
- B113 Sumpfgebüsche
- B13 Stark verbuschte Grünlandbrachen und initiales Gebüschstadium
- B211 Feldgehölze mit überwiegend einheimischen, standortgerechten Arten, junge Ausprägung
- B212 Feldgehölze mit überwiegend einheimischen, standortgerechten Arten, mittlere Ausprägung
- B212-WNX06K Feldgehölze mit überwiegend einheimischen, standortgerechten Arten, mittlere Ausprägung
- B213 Feldgehölze mit überwiegend einheimischen, standortgerechten Arten, alte Ausprägung
- B223 Feldgehölze mit überwiegend gebietsfremden Arten, alte Ausprägung
- B421 Streuobstbestände im Komplex mit intensiv bis extensiv genutztem Grünland, junge Ausprägung
- B432 Streuobstbestände im Komplex mit intensiv bis extensiv genutztem Grünland, mittlere bis alte Ausprägung

- B311 Einzelbäume mit überwiegend einheimischen, standortgerechten Arten, junge Ausprägung
- B312 Einzelbäume mit überwiegend einheimischen, standortgerechten Arten, mittlere Ausprägung
- B313 Einzelbäume mit überwiegend einheimischen, standortgerechten Arten, alte Ausprägung

G - Grünland

- G11 Intensivgrünland
- G211 Mäßig extensiv bis extensiv genutztes, artenarmes Grünland
- G212 Mäßig extensiv bis extensiv genutztes, artenreiches Grünland
- G213 Artenarmes Extensivgrünland
- G214-GX01L Artenreiches Extensivgrünland
- G215 Mäßig extensiv bis extensiv genutztes Grünland, brachgefallen

- GX01-GN06K Mäßig artenreiche seggen- oder binsenreiche Feucht- und Nasswiese

A - Acker

- A11 Intensiv bewirtschaftete Äcker ohne oder mit stark verarmter Segetalvegetation

F - Fließgewässer

- F13 Deutlich veränderte Fließgewässer
- F211 Gräben naturfern
- F212 Gräben mit naturnaher Entwicklung

K - Ufersäume, Säume, Ruderal- und Staudenfluren

- K11 Artenarme Säume und Staudenfluren
- K122 Mäßig artenreiche Säume und Staudenfluren frischer bis mäßig trockener
- K122-GM06K Standorte
- K123 Mäßig artenreiche Säume und Staudenfluren feuchter bis nasser Standorte
- K123-GM06K
- K133 Artenreiche Säume und Staudenfluren feuchter bis nasser Standorte
- K133-GM06K

Z - Zwergstrauch- und Ginsterheiden

- Z112-GC231G Zwergstrauch- und Ginsterheiden, weitgehend intakt

V - Verkehrsflächen

- V11 Verkehrsflächen des Straßenverkehrs, versiegelt
- V31 Rad-/Fußwege und Wirtschaftswege, versiegelt
- V32 Rad-/Fußwege und Wirtschaftswege, befestigt
- V331 Rad-/Fußwege und Wirtschaftswege, unbefestigt
- V51 Grünflächen und Gehölzbestände junger bis mittlerer Ausprägung entlang von Verkehrsflächen
- V52 Gehölzbestände alter Ausprägung entlang von Verkehrsflächen

X - Siedlungsbereiche

- X132 Einzelgebäude im Außenbereich

Sonstiges

- Umgrenzung des Untersuchungsgebiets
- Beeinträchtigungskorridor entlang der BAB alt
- Beeinträchtigungskorridor entlang der BAB neu
- Grenze zwischen den Bezugsräumen mit Nummer
- Landesgrenze
- Gemeindegrenze
- Gemarkungsgrenze

Schutzgebiete, gesetzlich geschützte Biotope

- Umgrenzung FFH-Gebiet
- Umgrenzung Vogelschutz-Gebiet
- N Naturschutzgebiet
- BR Biosphärenreservat Rhön
- NP Naturpark
- L Landschaftsschutzgebiet
- Geschützte Biotope nach § 30 BNatSchG oder Art. 23 BayNatSchG
- Ü Überschwemmungsgebiet
- Biotop laut amtlicher Biotopkartierung Bayern mit Nummer
- Biotop laut amtlicher Biotopkartierung Hessen mit Nummer
- Komplex laut amtlicher Biotopkartierung Hessen mit Nummer
- Flächen des Ökokatasters Bayern

Konfliktkennzeichnung

Hecken und Feldgehölze (2) (L)

B	H	Bo	W	K	L

B: Vorkauf von Feldgehölzen (B212), Säumen (K11, K122) und Grünäckern (A11)

H: Beeinträchtigung von hecken- und gehölzbrütenden Vogelarten, faunistische Beeinträchtigung von höhlenbrütenden Vogelarten und Fledermäusen, Verlust von Biotopbäumen, Beeinträchtigung der Haselmaus

Funktion im Biotopgerüst (Funktion der Kompensation durch "ja" mit abgedeckt, § 5 Abs. 3 BayKompV), wenn Funktion nicht bewertbar/zutreffend, dann "/"

Planungsrelevante Funktion; Begründet nach § 4 Abs. 3 BayKompV; trifft nicht zu

Funktionskennzeichnungen

- B Flächenbezogen bewertbare Merkmale und Ausprägungen des Schutzgutes Arten und Lebensräume (§ 5 Abs. 3 Satz 1 Nr. 1 BaykompV)
- H Nicht flächenbezogen bewertbare Merkmale und Ausprägungen des Schutzgutes Arten und Lebensräume (§ 5 Abs. 3 Satz 1 Nr. 2 BaykompV)
- Bo Bodenfunktionen
- W Wasserfunktionen
- K Klimafunktionen
- L Landschaftsbildfunktionen / landschaftsgebundene Erholungsfunktion

Technische Planung

- Geplantes Vorhaben
- Baufeldgrenze
- Bestehende Autobahn und Nebenanlagen

© Bayerisches Landesamt für Umwelt, www.lfu.bayern.de
© Bayerische Vermessungsverwaltung, Geobasisdaten

Bezugssystem: Gauß-Krüger
Topographische LTM/HDBK VR 3DM-BAL
Angaben zum Lage- und Höhenbezugssystem siehe Planunterlagen

Auszug erstellt Daten aus dem Rauminformationssystem

Habitate

- Biberlebensraum
- Fledermausflugkorridore

FI Brutvögel

Kürzel	Wissenschaftlicher Name	Deutscher Name
D	Coloeus monedula	Dohle
Mb	Buteo buteo	Mäusebussard
Sbp	Dryocopus martius	Schwarzspecht
Wz	Carduelis carduelis	Stieglitz
Wf	Falco peregrinus	Wanderfalke

Dg Beobachtung unter der Brücke

Rs Brutzeitbeobachtung / Nahrungsgast

Kürzel	Wissenschaftlicher Name	Deutscher Name
Hä	Linaria cannabina	Bluthänfling
D	Coloeus monedula	Dohle
Dg	Sylvia communis	Dorngrasmücke
Gr	Phoenicurus phoenicurus	Gartenrotschwanz
Gkp	Picus canus	Grauspecht
Kk	Lanius collurio	Neuntöter
Mb	Buteo buteo	Mäusebussard
Rm	Milvus milvus	Rotmilan
S	Sturnus vulgaris	Star
TF	Falco tinnunculus	Turmfalke
Wz	Stirs aiuco	Waldkauz
Wla	Phylloscopus sibilatrix	Waldlaubsänger
Wf	Falco peregrinus	Wanderfalke
W	Anthus pratensis	Wiesenpieper

- Potenzieller Haselmauslebensraum

HM Haselmaus (Muscardinus avellanarius), Tube mit Nest und/oder Haselmaus

G Grasnest bzw. Fraßspuren der Haselmaus

ZE Zauneidechse (Lacerta agilis)

VR Weitere Reptilienarten

Kürzel	Wissenschaftlicher Name	Deutscher Name
BN	Natrix natrix	Ringelnatter
BR	Anguis fragilis	Blindschleiche
WE	Zootoca vivipara	Waldeidechse
EI	Eidechsen unbestimmt	

- Potenzielle Bruhabitate für xylobionte Käfer

Erfassung von Raupenfutterpflanzen von Falterarten
- Großer Wiesenknopf (Sanguisorba officinalis)
- Schmalblättriges Weidenröschen (Epilobium angustifolium)
- Teufelsabbiss (Succisa pratensis)

Habitate

- Gebäude
- Nistkasten
- Höhlenbaum
- Rabenvogelnest
- Greifvogelhorst
- Biotopbaum mit abstehender Rinde oder Spalte

Landwirtschaftliche Nutzflächen (F) (S)

B	H	Bo	W	K	L

B: Vorkauf landwirtschaftlicher Nutzflächen (A11), Ersatzgelände bei Außenbereich (X132) und Grünwege (V33)

Feuchtlebensräume (1)

B	H	Bo	W	K	L

B: Vorkauf von Feuchtlebensräumen (B113, F13, F211, F212, G211, K122, K123, L542)
H: Beeinträchtigung von hecken- und gehölzbrütenden Vogelarten
Faunistische Beeinträchtigung des Biberreviers
B: Ersatzgeld der Kitzen Sets

Hecken und Feldgehölze (2) (3)

B	H	Bo	W	K	L

B: Vorkauf von Feldgehölzen (B212), Säumen (K11, K122) und Grünäckern (A11)
H: Beeinträchtigung von hecken- und gehölzbrütenden Vogelarten, faunistische Beeinträchtigung von höhlenbrütenden Vogelarten und Fledermäusen, Verlust von Biotopbäumen, Beeinträchtigung der Haselmaus

Extensivgrünland (4) (5)

B	H	Bo	W	K	L

B: Vorkauf von mäßig extensiv genutzten artenarmen und artenreichen Grünland (G211, G212, G213, G215)
H: Beeinträchtigung der Haselmaus

Wälder (2) (5)

B	H	Bo	W	K	L

B: Vorkauf von Laub-, Misch- und Nadelwäldern (L61, L62, L232, L233, N62, N71, N712, W12)
H: Beeinträchtigung von hecken- und gehölzbrütenden Vogelarten, faunistische Beeinträchtigung von höhlenbrütenden Vogelarten und Fledermäusen, Verlust von Biotopbäumen, Beeinträchtigung der Haselmaus

Straßenbegleitgrün (4)

B	H	Bo	W	K	L

B: Vorkauf des Straßenbegleitgrüns (V51, V52), Verwaltung, Überhaltung und vorübergehende transportunfähige
H: Beeinträchtigung von hecken- und gehölzbrütenden Vogelarten, faunistische Beeinträchtigung von höhlenbrütenden Vogelarten und Fledermäusen, Verlust von Biotopbäumen, Beeinträchtigung der Haselmaus

Brückenbauwerk (4)

B	H	Bo	W	K	L

H: Potenzielle Beeinträchtigung von Fledermäusen im Bauwerk, Beeinträchtigung bzw. Verlust der Brutplätze von Mauerbienen und Dohlen

1	2	3	4	5	6	7

Entwurfsbearbeitung:
Miriam Glanz
Landschaftsarchitektin

Am Wacholderrain 23
97618 Leutershausen
Tel.:09771 - 98769
Fax:09771 - 2492

bearbeitet:	11/2023	M. Glanz
gezeich.:	11/2023	L.Winter
Prj.Nr.:	113-21	
Datei:	113-21 LBP 30_11_2023	
Objekt:	TB Grenzwald	
	Leutershausen, 30.11.2023	

Die Autobahn
Niederlassung Nordbayern
Flaschenhofstraße 55, 90402 Nürnberg

bearbeitet:	A514	Stahlmann
gezeichnet:		
geprüft:	A5	Dirschel
PSP-Nr.:	A 02252 00	
Datei:		

Nr.	Art der Änderung	Datum	Zeichen
3			
2			
1			

Lagesystem	GK (4. Meridianstreifen) EPSG: 31468	Stand Kataster	12/2017
Höhensystem	DHHN92, Status 160	Bestandsvermessung	12/2017

FESTSTELLUNGSENTWURF

Die Autobahn GmbH des Bundes

Straße / Abschnitt -Nr. / Station:

PROJIS-Nr.:

Unterlage / Blatt-Nr.: 19.1.2 / 4
Landschaftspflegerischer Bestands- und Konfliktplan
Bau-km 587+400 bis 588+300
Maßstab: 1 :1000

BAB A7 Fulda - Würzburg
Erneuerung der Talbrücke Grenzwald (BW 587a)
Bau-km 585+585,405 bis 590+337,125

Aufgestellt: 14.12.2023 Niederlassung Nordbayern Abteilung A 5 Landschaftsplanung i.A. Stahlmann, Projektleitung	Geprüft: 14.12.2023 Niederlassung Nordbayern Abteilung A 5 Landschaftsplanung i.A. Dirschel, Abteilungsleitung

113-21 LBP.dwg