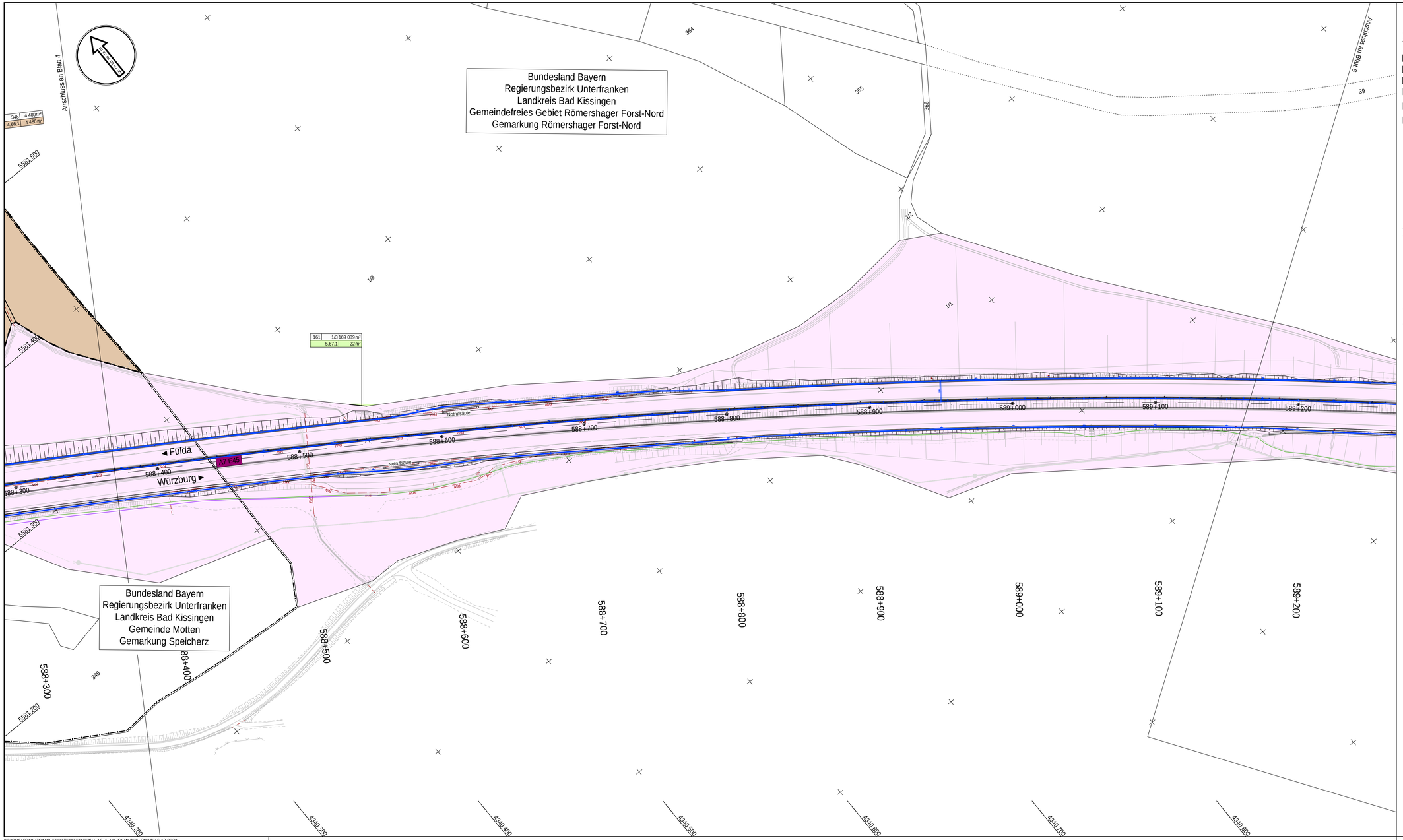

Zeichenerklärung

Grunderwerb

- zu erwerbende Fläche
- vorübergehend in Anspruch zu nehmende Fläche
- dauernd zu belastende Fläche
- Eigentum der Bundesrepublik Deutschland
- 123 | 123/45 | 12 345 m² — Flur / Flurstück / amtliche Größe des Flurstücks
- 2.34.1 | 12 345 m² — lfd. Nr. im Grunderwerbsverzeichnis / Größe der Teilfläche
  - 2 Nr. des Grunderwerbsplanes
  - 34 lfd. Nr. des betroffenen Flurstücks
  - 1 Teilfläche eines Flustückes
- Bundeslandgrenze
- Gemeinde-/Gemarkungsgrenzen Bayern
- Flurgrenzen Hessen
- Flurstücksgrenze außerhalb/innerhalb des Baufeldes
- 123/45 Flurnummer

Entwässerung

vorhanden | geplant

- Kontrollschacht
- Rohrdurchlass mit Böschungskopf
- Fließrichtung
- Fahrbahnablauf

Straßennetz

- A7 E45 Bundesautobahn
- KG 24 Kreisstraße
- B 27 Bundesstraße

Versorgungseinrichtungen

vorhanden | geplant

- BAB-Kabelanlagen
- Telekom Fernmeldekabel
- Bayernwerk Netz GmbH Stromkabel
- NGN Fiber Network GmbH & Co. KG Telekommunikationskabel
- Osthessen Netz GmbH Stromkabel
- Kanal Kläranlage

1 2 3 4 5 6 7

Entwurfsbearbeitung:
Ingenieurbüro R. Göller GmbH
Beratender Ingenieur für Bauwesen Baylkaßau
90439 Nürnberg - Geissseestr. 13
Tel. 091/195 12 97 -0 - e-mail: info@b-goeller.de

bearbeitet:	12/2023	P. Nachtrab
gezeichnet:	12/2023	P. Nachtrab
geprüft:	08/12/2023	R. Göller
Projekt-Nr.:	19010.1	

Nürnberg, 08.12.2023
gez. R. Göller, Dipl.-Ing (FH)

Die Autobahn
Niederlassung Nordbayern
Flaschenhofstraße 55, 90402 Nürnberg

bearbeitet:	A111	Ballon
gezeichnet:		
geprüft:	A11	Rudhardt
PSP-Nr.:	A.02252.00	
Datei:	U_10_1_5_Grunderwerbsplan_Blatt_5.pdf	

Nr.	Art der Änderung	Datum	Zeichen
3			
2			
1			

Lagesystem	GK (4. Meridianstreifen) EPSG: 31468	Stand Kataster	12/2017
Höhensystem	DHHN92, Status 160	Bestandsvermessung	12/2017

FESTSTELLUNGSENTWURF

Die Autobahn GmbH des Bundes

Straße / Abschnitt-Nr. / Station: A7 / 80 / 14,527 bis 120 / 0,262

PROJIS-Nr.:

Unterlage / Blatt-Nr.: 10.1 / 5

Grunderwerbsplan

Bau-km 588+300 bis 589+200

Maßstab: 1 : 1000

BAB A7 Fulda - Würzburg
Erneuerung der Talbrücke Grenzwald (BW 587a)

Bau-km 585+585,405 bis 590+337,125

Aufgestellt: 14.12.2023 Niederlassung Nordbayern Abteilung A1 Planung i. A. Rudhardt, Teamleiter	Geprüft: 14.12.2023 Niederlassung Nordbayern Abteilung A1 Planung i. A. Malwald, Abteilungsleiter

Ingenieurbüro R. Göller GmbH
Beratender Ingenieur für Bauwesen Baylkaßau
90439 Nürnberg, Geissseestr. 13

1189+594 = 0.71 m2

K:\2019\19010-1\CAD\Feststellungsentwurf\U_16_1_LP_GEW.dwg, Stand: 16.12.2023