

Bg, Ed, Fss, Gäs, Gra, Koa, Kr, Ot, Pfa, Pt, Rel, Rht, Sae, Sir, Sht, Sl, Sn, Sta, Ta, Tss, Zsa

Ev, Grr, Gsp, Ht, Ko, Swm, Wr

**VSG 5920-401  
Bong'sche Kiesgrube und  
Mainflinger Mainufer**

**Zielarten: Graureiher und Kormoran**  
 baubedingte Beeinträchtigung:  
 Störungen durch ein vermehrtes  
 Personenaufkommen nahe des Ufers mit  
 Blickbeziehung zur Brutinsel bzw. durch Baustellen-  
 verkehr in unmittelbarer Ufernähe.  
 Maßnahme 4 V:  
 Errichtung eines mindestens 2 m hohen Sichtschutz-  
 zauns zwischen den Eingriffsflächen (inkl. Baustraßen)  
 und dem nördlich angrenzenden VSG vor Baubeginn  
 verbleibende Beeinträchtigungen:  
**NICHT ERHEBLICH**

**Zielarten des Vogelschutzgebietes**

- Brutvögel (eigene Erhebungen) Artkürzel
- Brutvögel (Natis-Daten) Artkürzel
- Zug- und Rastvögel (Natis-Daten) Artkürzel
- Brut- und Rastvögel (GDE) Artkürzel
- verlassene Kormoran-Kolonie (GDE)
- Kormoran Schlafplatz (eigene Erhebungen)
- bevorzugte Aufenthaltsorte von Gastvögeln im Winter (GDE)
- Vogelschutzgebiet (VSG)

**Brutvögel nach Anhang I der VS-RL**

Ev	Eisvogel
Gsp	Grauspecht
Swm	Schwarzmilan

**Zug- und Rastvögel nach Anhang I der VS-RL**

Fss	Flusseseeschwalbe
Ot	Ohrentaucher
Pt	Prachtaucher
Rod	Rohrdommel
Sir	Silberreiher
Ste	Sternaucher
Tss	Trauereseeschwalbe
Zsa	Zwergsäger

**Brutvögel nach Artikel 4, Absatz 2 der VS-RL**

Grr	Graureiher
Ht	Haubentaucher
Ko	Kormoran
Wr	Wasserralle

**Zug- und Rastvögel nach Artikel 4, Absatz 2 der VS-RL**

Bg	Bergente
Ed	Eiderente
Gäs	Gänsesäger
Gra	Graugans
Koe	Kolbente
Kr	Krickente
Pfe	Pfeifente
Rel	Reiherente
Rht	Rothalstaucher
Sae	Samtente
Sht	Schwarzhalstaucher
Sl	Schellente
Sn	Schnatterente
Ta	Tafelente

**Maßnahmen**

Sichtschutzaun VSG  
 (Maßnahme zur Schadensbegrenzung 4 V:  
 Schutzzaun VSG; Maßnahmenbeschreibung vgl. zugehörige  
 Natura 2000 VP)

**Technische Planung**

- Baufeldgrenze
- Entwässerung Planung
- Entwässerung Bestand
- Verkehrsführung des geplanten Vorhabens inkl. Baustraßen
- Technische Planung

**Grundlagen**

- Vermessungslinien der Verkehrswege

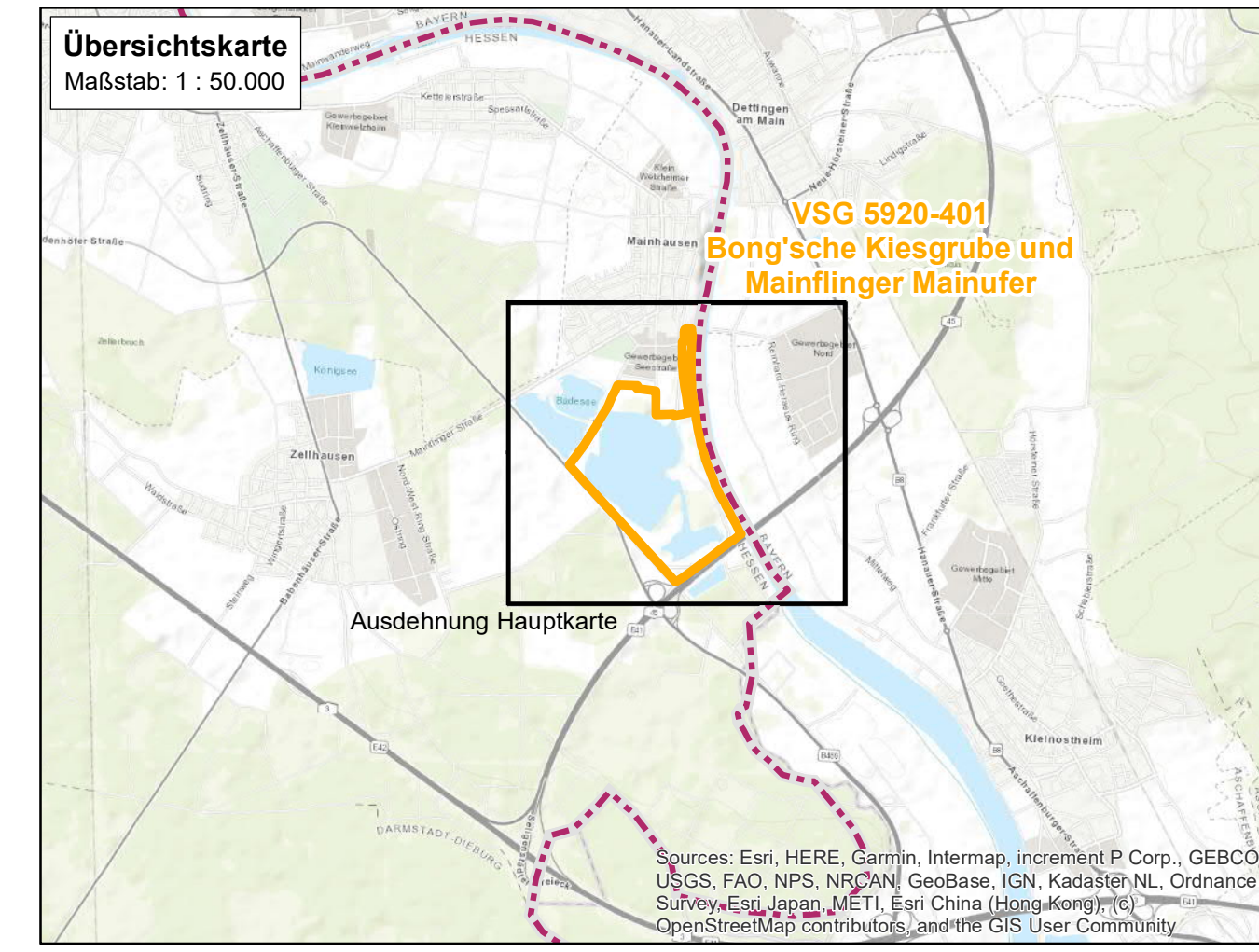

<b>PGNU</b> PLANUNGSGESELLSCHAFT NATUR & UMWELT mbH		Hamburger Allee 45 60486 Frankfurt am Main Tel.: 069 / 95 29 64 0 Fax: 069 / 95 29 64 99 mail@pgnu.de www.pgnu.de	<table border="1"><thead><tr><th>Datum</th><th>Name</th></tr></thead><tbody><tr><td>bearbeitet 02.2020</td><td>CM</td></tr><tr><td>gezeichnet 04.2020</td><td>TK</td></tr><tr><td>geprüft 07.2020 CK, PB</td><td></td></tr></tbody></table> <p>i.A. <i>Fabian Böhler</i> Frankfurt a.M., den 18.12.2020</p>	Datum	Name	bearbeitet 02.2020	CM	gezeichnet 04.2020	TK	geprüft 07.2020 CK, PB	
Datum	Name										
bearbeitet 02.2020	CM										
gezeichnet 04.2020	TK										
geprüft 07.2020 CK, PB											

<b>Autobahndirektion Nordbayern</b> Flaschenhofstraße 55 90402 Nürnberg Tel.: 0911/4621-01, Fax: 0911/4621-456, E-Mail: poststelle@abdrib.bayern.de		<table border="1"><thead><tr><th>bearbeitet</th><th>Gz.</th><th>-</th><th>-</th></tr></thead><tbody><tr><td>gezeichnet</td><td>Gz.</td><td>12/2020</td><td>DI</td></tr><tr><td>geprüft:</td><td>Gz.</td><td>-</td><td>-</td></tr></tbody></table> <p>PSP Nr.: B02S.ABAD0046.00.G0. Projekt: Mainbrücke Mainflingen/W45_B253.515/ASB 5920768 Dateiname:</p>	bearbeitet	Gz.	-	-	gezeichnet	Gz.	12/2020	DI	geprüft:	Gz.	-	-
bearbeitet	Gz.	-	-											
gezeichnet	Gz.	12/2020	DI											
geprüft:	Gz.	-	-											

Nr.	Art der Änderung	Datum	Zeichen

**FESTSTELLUNGSENTWURF**

Straßenbauverwaltung Freistaat Bayern	Unterlage / Blatt-Nr.: 19.2.2
<b>Autobahndirektion Nordbayern</b>	Natura 2000-Verträglichkeitsprüfung für das VSG 5920-401 "Bong'sche Kies- grube und Mainflinger Mainufer"
Straße / Abschn.-Nr. / Station: A45 / 160 / 1,016	Maßstab: 1 : 5.000
PROJIS-Nr.: -	

**BAB A45 Gießen - Aschaffenburg  
AS Kleinostheim - AS Mainhausen  
Erneuerung der Mainbrücke Mainflingen, BW 253b  
von Bau-km 253+300 bis 254+020**

aufgestellt: Autobahndirektion Nordbayern Nürnberg, den 28.12.2020 <i>Weidinger-Knapp</i> Weidinger-Knapp, Baudirektorin	
--	--

--	--