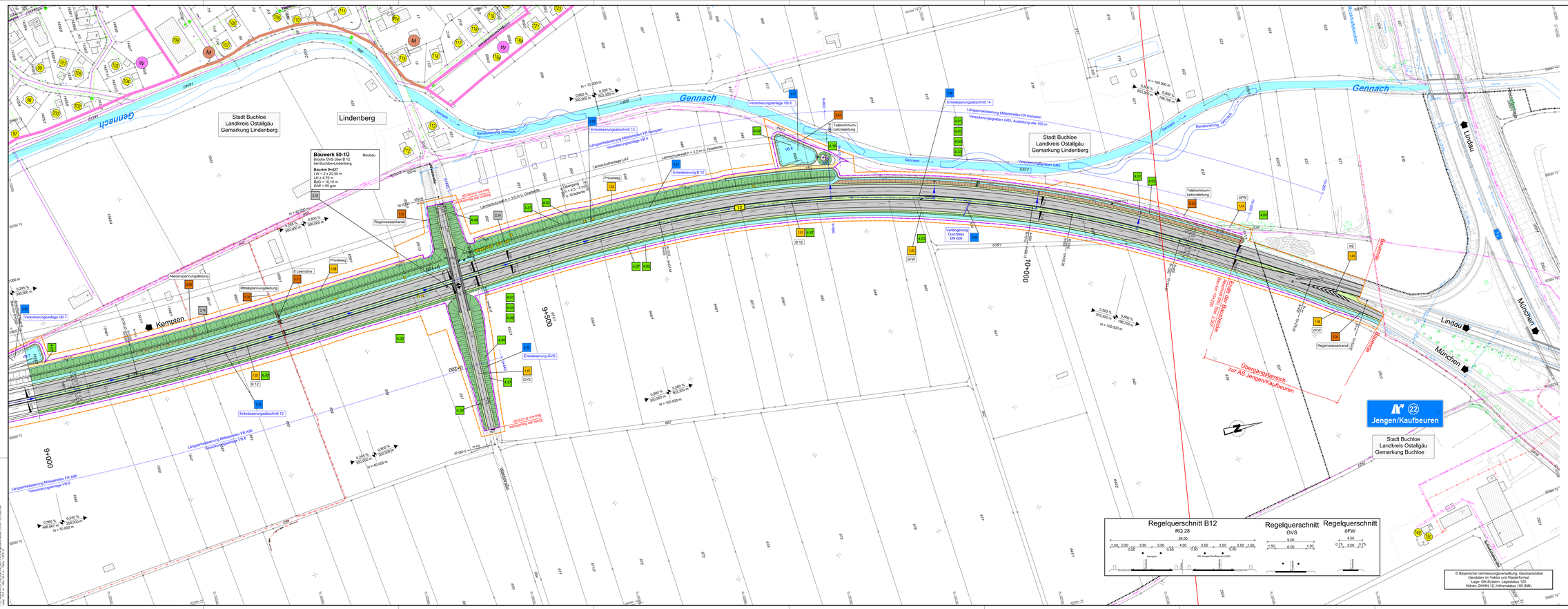
Stadt Buchloe
Landkreis Ostallgäu
Gemarkung Lindenberg
Lindenberg
Gennach
Bauwerk 50-1Ü
Brücke GVS über B 12
bei Buchloe/Lindenberg
Bauwerk 9+427
LW = 2 x 20,50 m
LH ≥ 6,70 m
BüG = 10,10 m
KrW = 95 gon
Neubau
Kemoten
Lindau
München
Jengen/Kaufbeuren
Stadt Buchloe
Landkreis Ostallgäu
Gemarkung Buchloe
Übergangsbereich
zur AS Jengen/Kaufbeuren
Regelquerschnitt B12
RQ 28
28.00
Regelquerschnitt
GVS
9.00
Regelquerschnitt
6FW
4.50
Kempten
AS Jengen/Kaufbeuren (A96)
Westerstraße
Gennachstraße
Bahnstraße
Regenwasserkanal
Versickerungsanlage VB 7
Versickerungsanlage VB 8
Versickerungsanlage VB 9
Versickerungsgraben GR3
Entwässerung GVS
Entwässerungsabschnitt 12
Entwässerungsabschnitt 13
Entwässerungsabschnitt 14
Längsentwässerung Mittelstreifen FR Kempten
Versickerungsgraben GR3, Ausstellung alle 100 m
Verfüllgrenze Durchlass
DN 600
Telekommunikationsleitung
Mittelspannungsleitung
Niederspannungsleitung
Lärmschutzwand
Lärmschutzwall
Lärmschutzwall b = 2,5 m o. Gradiente
Lärmschutzwall b = 3,50 m o. Gradiente
Lärmschutzwand b = 2,5 m o. Gradiente
Lärmschutzwand b = 3,50 m o. Gradiente
Privatweg
B 12
GVS
6FW
AS
0+000
0+200
0+400
0+600
0+800
1+000
1+200
1+400
1+600
1+800
2+000
2+200
2+400
2+600
2+800
3+000
3+200
3+400
3+600
3+800
4+000
4+200
4+400
4+600
4+800
5+000
5+200
5+400
5+600
5+800
6+000
6+200
6+400
6+600
6+800
7+000
7+200
7+400
7+600
7+800