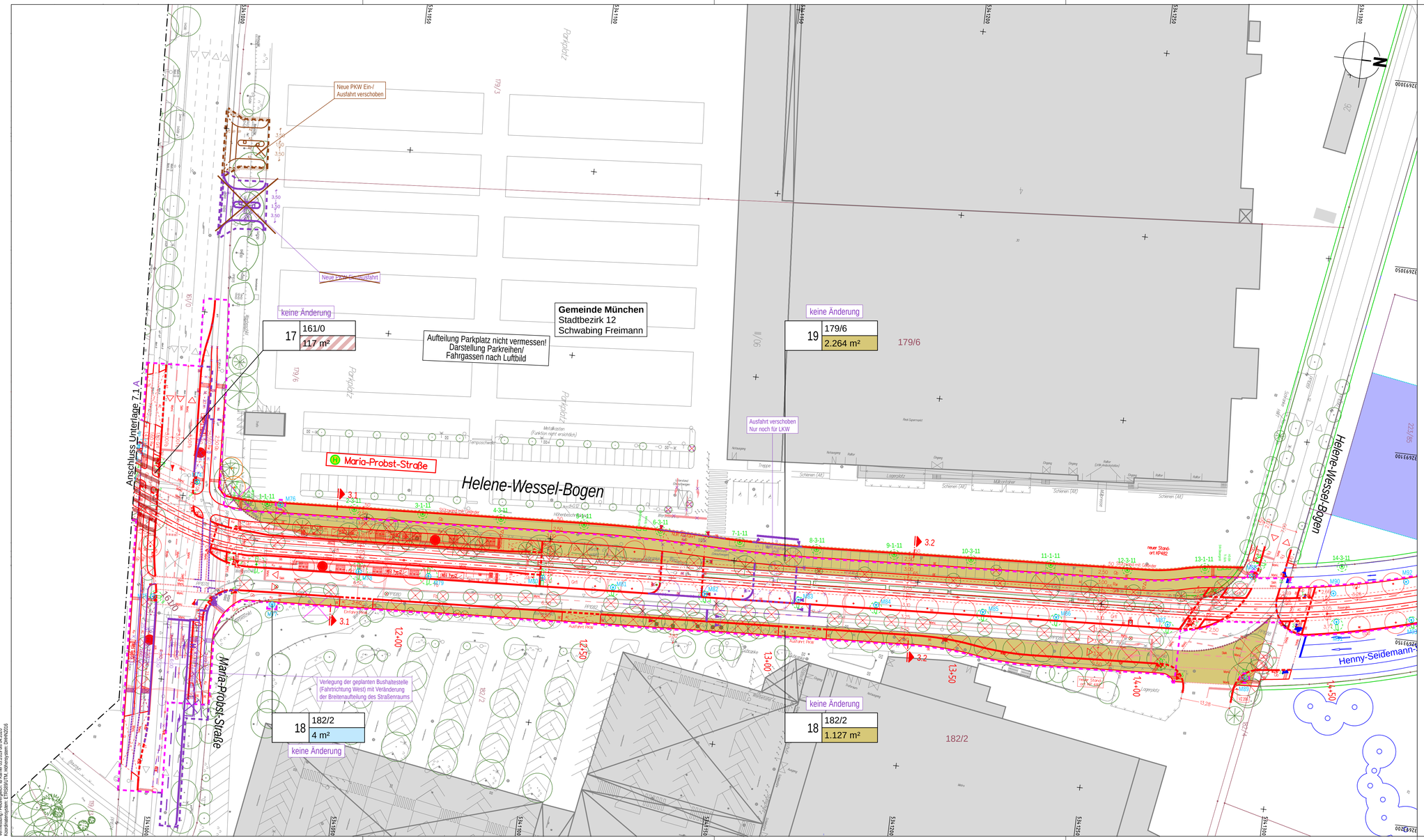

Quelle: Die Grenzen wurden aus der digitalen Stadtgrundkarte übernommen
Kataster: LVG GeoBasis-DE/BY (2019) GeoBasis-DE/BY
Vermessung / Feldergebiet: B Garner 03.2019 bis 04.2020
Koordinatensystem: ETRS89/UTM, Höhensystem: DHHN2016

Integrierte Fachplanung:

Fachplanung	Planungsstand
	Planfeststellungsabschnitt 1
Fahrleitungsplanung	25.01.2023
Straßenbeleuchtung	08.07.2021
Freianlagenplanung	23.09.2021
Ingenieurbauwerk (Brücke)	01.12.2021
TGW-Hochbau	23.10.2020

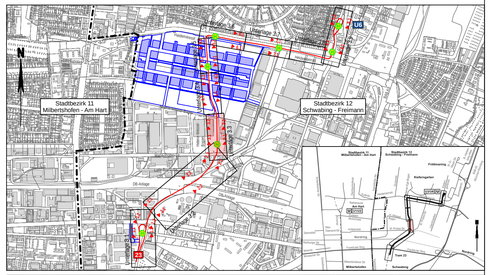

Planverfasser:
BPR Ingenieure GmbH & Co. KG
Ein Unternehmen der BPRGruppe
Dörnbruch 103 30559 Hannover +49 511 860 55 0 info@bpr-hannover.de www.bpr-gruppe.de

Proj.-Nr.:	2414
Datum:	17.03.2021
Bearbeitet:	JH/MB
Geprüft:	JH

München, den .....
2024.03.29 06:15:23 +01'00'

SWM Stadtwerke München GmbH
Ressort Mobilität - Verkehrsinfrastruktur Planung

Tram Münchner Norden

Antrag auf Planfeststellung Planfeststellungsabschnitt 1

Planbezeichnung: Lageplan mit Grunderwerb Helene-Wessel-Bogen — Unterlage 7.2 B

Höhenbezugssystem	DHHN2016			
Lagebezugssystem	ETRS89/UTM			
Bestand:	20.04.20	Karner Ingenieure	Proj.-Nr.:	1249
Vorplanung:	17.12.18	BPR	Plan-Nr.:	TMN-1-4-GEW-BPR-LP-003-01-B-F-F
Entwurfsplanung:	29.06.20	BPR	Maßstab:	1:500
Genehmigungsplanung:	02.12.21	BPR	Kat.Bl.Nr.:	
Ausführungsplanung:			St.Bez.:	12) Schwabing - Freimann

Nr.	Bearbeitet	Datum	Änderung
A	IB BPR - JH/MB	30.03.2023	Tektur A
B	IB BPR - JH/MB	28.03.2024	Tektur B

2414_LPH4_Tektur-B_HO I TMN-1-4-GEW-BPR-LP-003-00-A-F-F.PLT I Plot: 20.03.2024 Mi