

FASSADENVERKLEIDUNG
LÄRCHENHOLZ-LAMELLEN

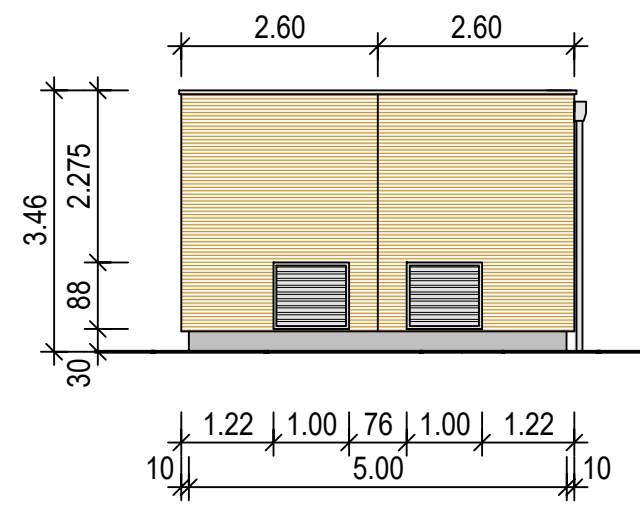

ANSICHT NORD

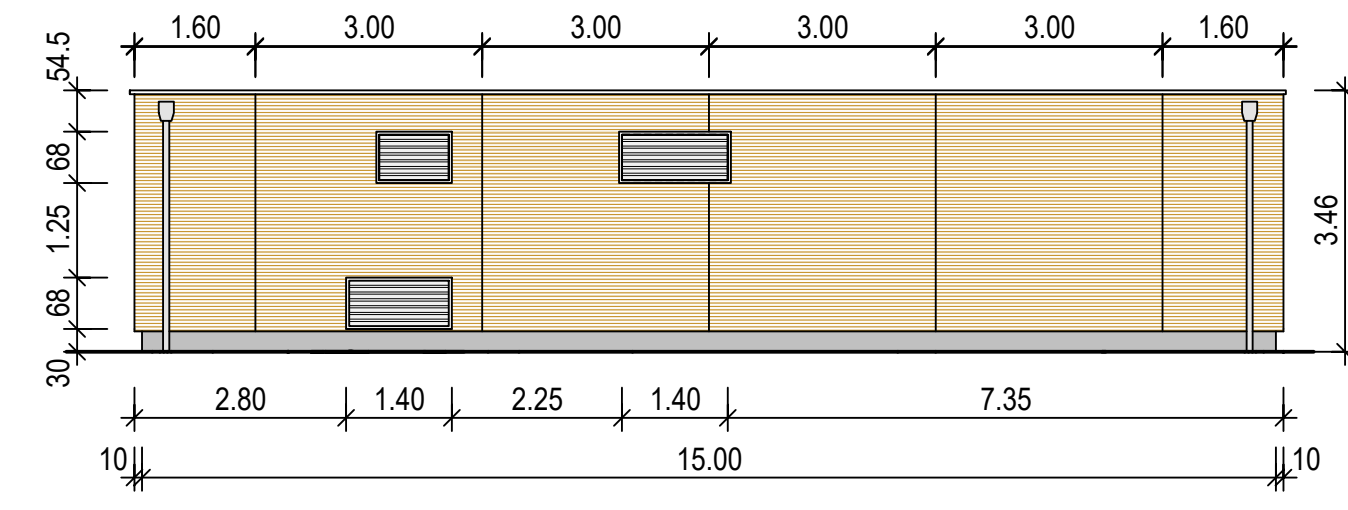

ANSICHT OST

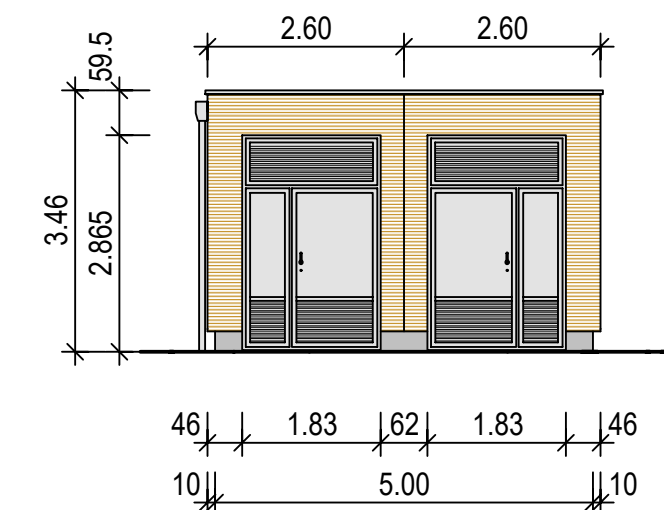

ANSICHT SÜD

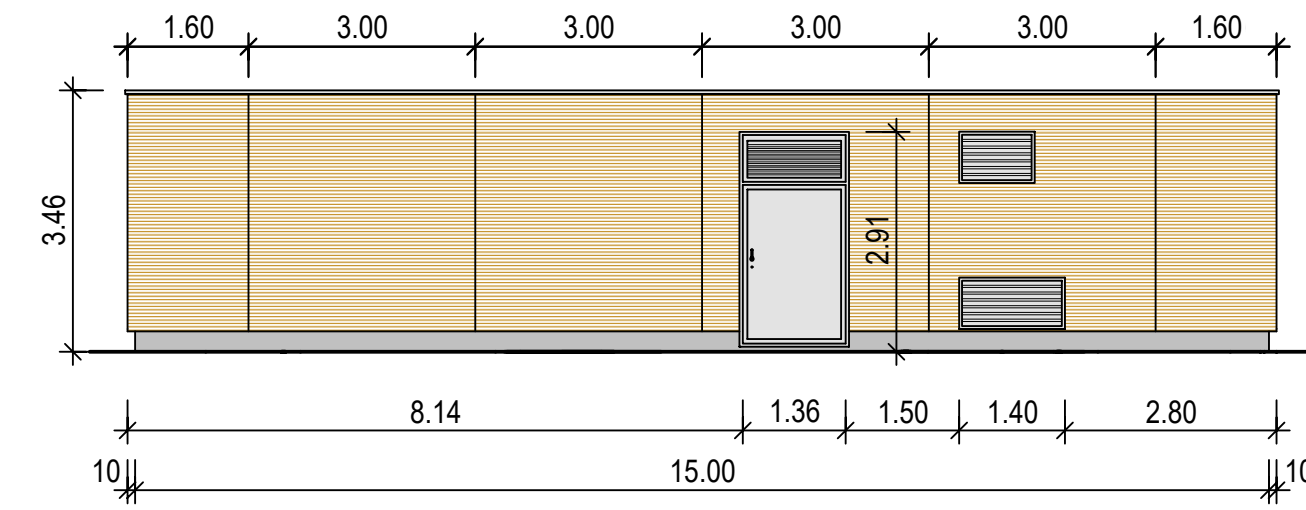

ANSICHT WEST

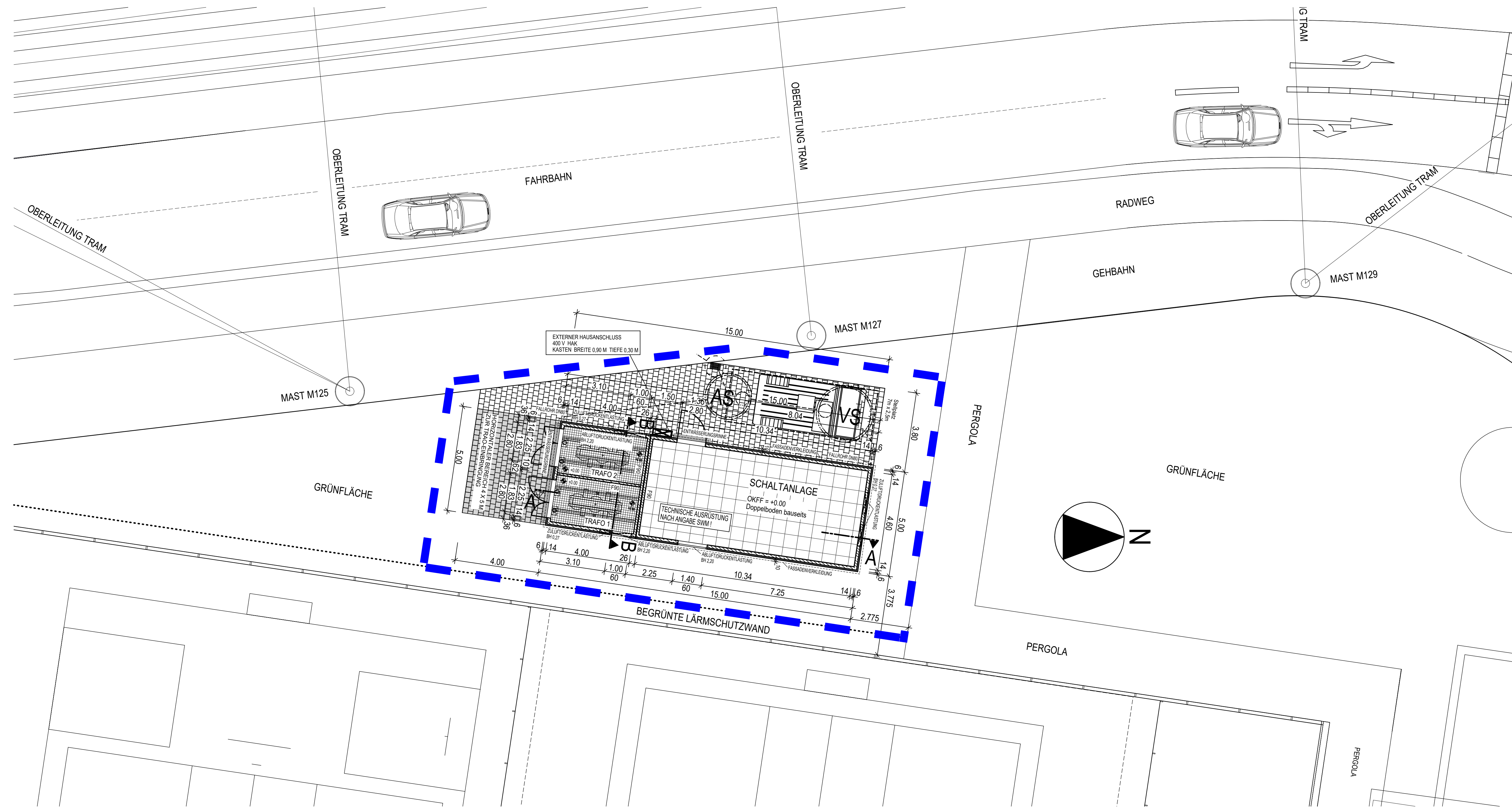

GRUNDRISS ERDGESCHOSS

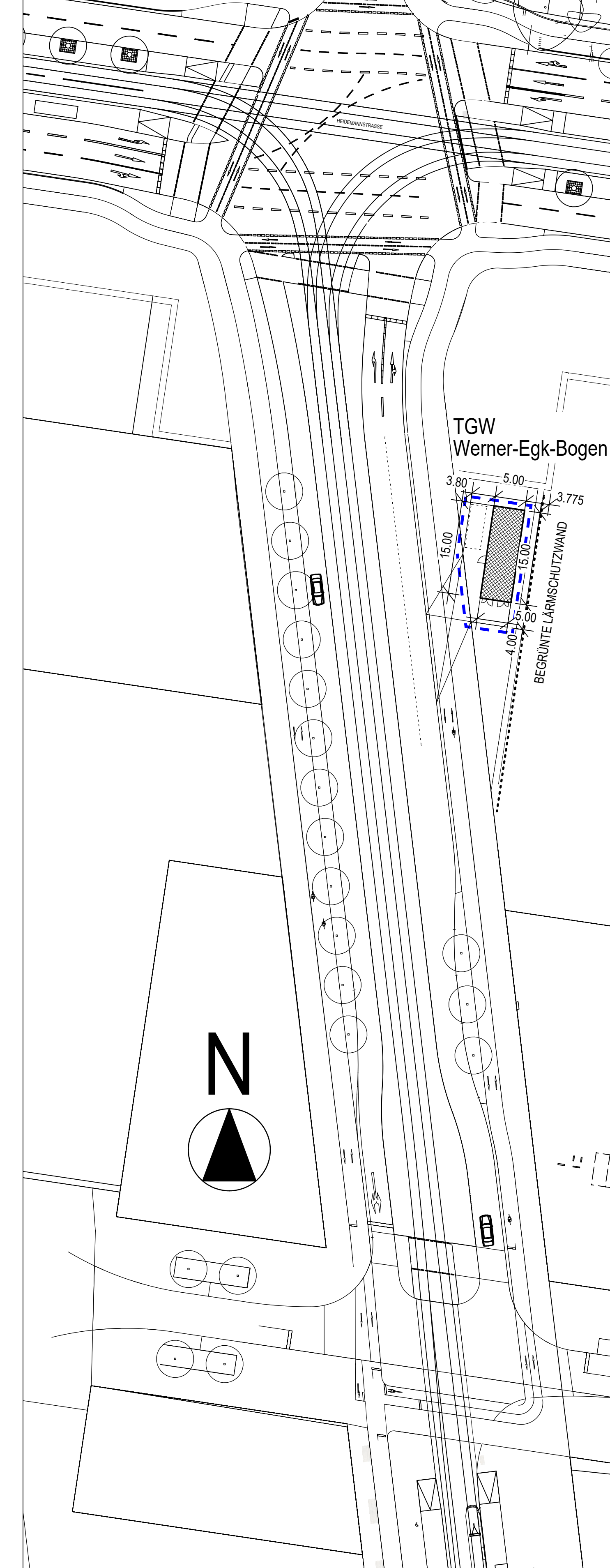

LAGEPLAN M 1/500

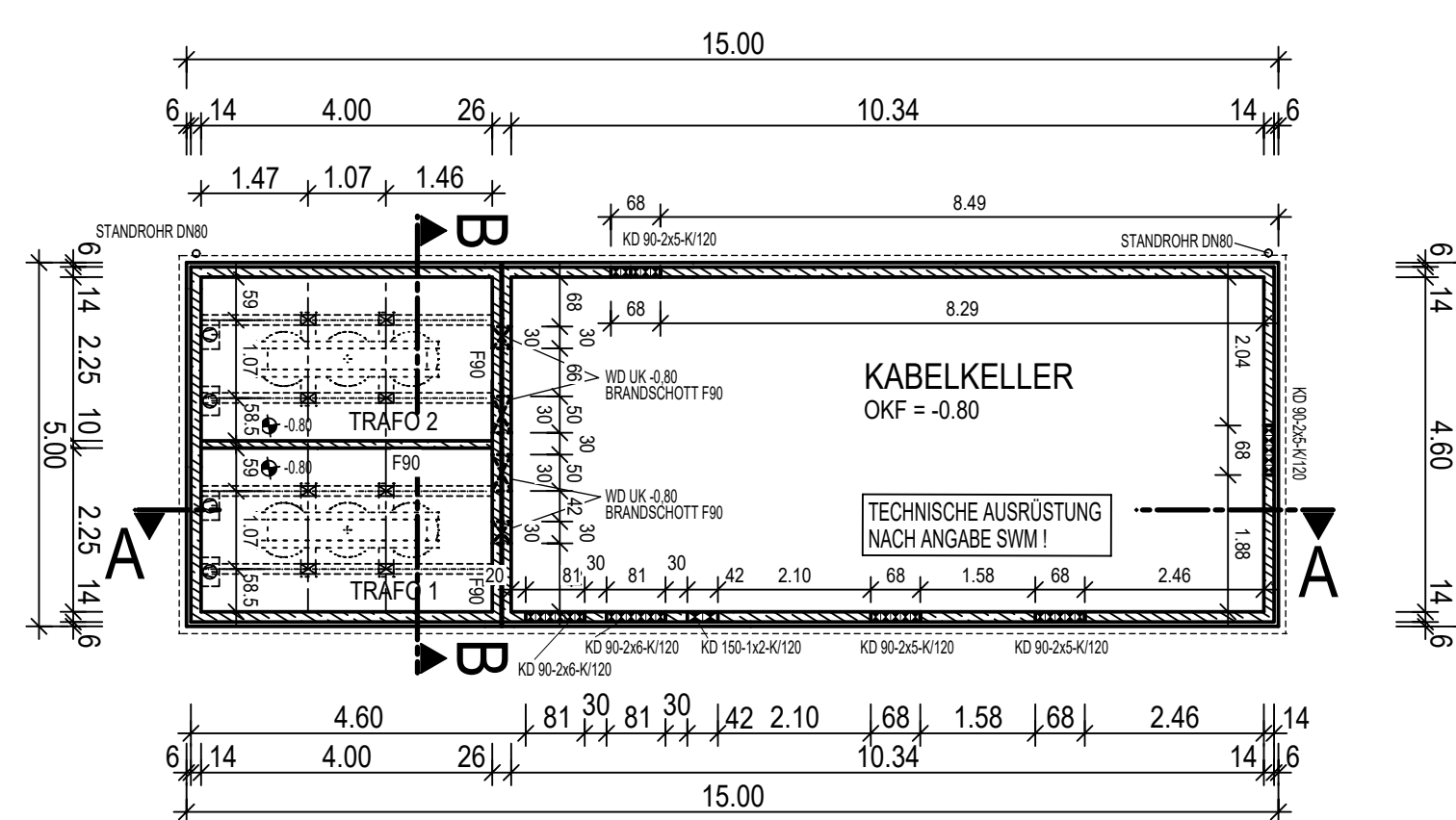

GRUNDRISS KABELKELLER

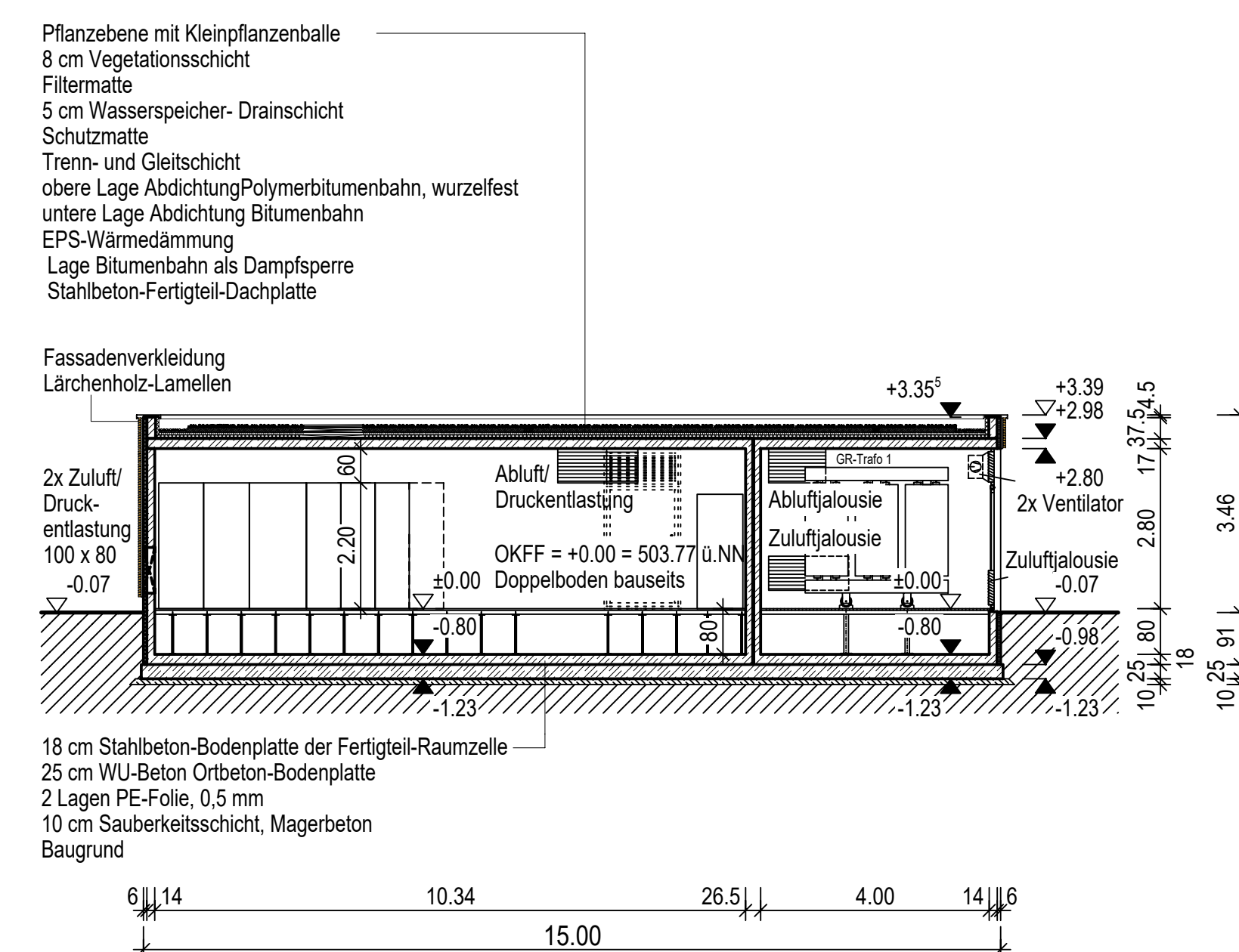

SCHNITT A-A

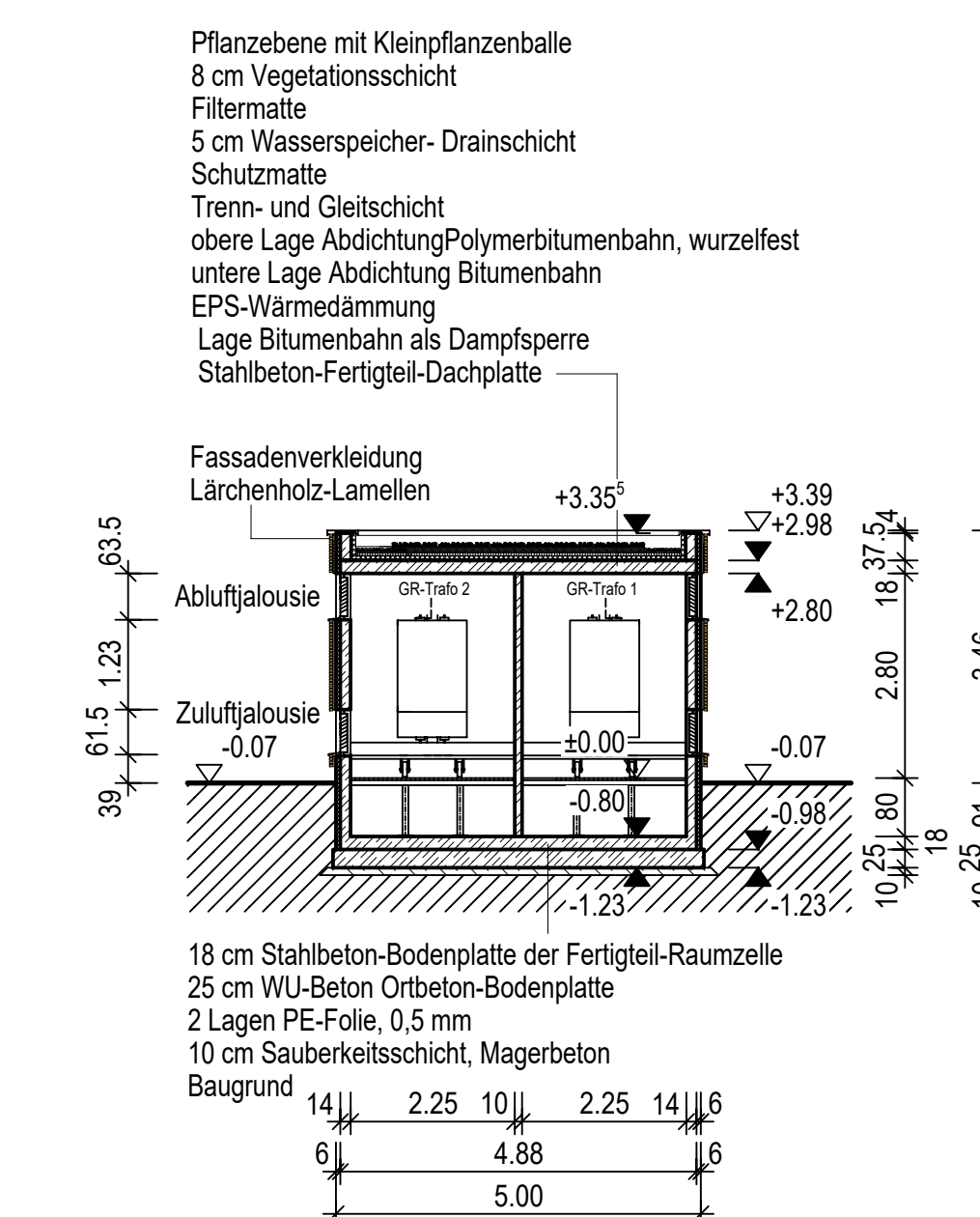

SCHNITT B-B

Planverfasser: Planungsbüro Dipl.-Ing. Färber München, den 21.07.2021 giz: M. Färber	Proj.-Nr.: 2414 Datum: 08.07.2021 Bearbeitet: pw/PBF Geprüft: PBF 21.07.2021
---	---

München, den	SWM Stadtwerke München GmbH Ressort Verkehrsinfrastruktur Planung
--------------------	--

Tram Münchner Norden Antrag auf Planfeststellung
Planfeststellungsabschnitt 1

Planbezeichnung: Grundrisse, Schnitte, Ansichten, Lageplan	Unterlage 6.5
TGW Werner-Egk-Bogen	
Höhenbezugssystem: DHHN2016	
Lagebezugssystem: ETRS89/UTM	
Bestand: 20.04.20 Karner Ingenieure	Proj.-Nr.: 1249
Vorplanung: 24.04.2020 PBF	Plan-Nr.: TMN-14-FSE-PBF-GR-002-1s-A-F-F
Entwurfsplanung: 21.07.2020 PBF	Maßstab: 1:100, 1:500
Genehmigungsplanung: Juli 2021 PBF	Kat.BI.Nr.:
Ausführungsplanung:	St.Bez.: 11/12
Nr.:	Bearbeitet Datum Änderung