

Maßnahmen auf der Ausgleichsfläche

- Anlage Extensivweide
- Anlage Extensivwiese
- Erhalt bzw. Entwicklung Gehölz durch Sukzession
- Erhalt magerer Saum
- Anlage Mulde
- Anlage Streuobstwiese
- Grenze Ausgleichsfläche gesamt
- 6 A** Grenze der dem Ersatzneubau Mainbrücke Markt breit zugeordneten Ausgleichsfläche 6 A

Sonstiges

- Flurstücksgrenze und -nummer
- Freileitung
- Sonstige zugeordnete Ausgleichsfläche für Ersatzneubau Brücken A 7 (nachrichtlich)

Ökokontofläche 6 A (Maßstab 1 : 1 000)

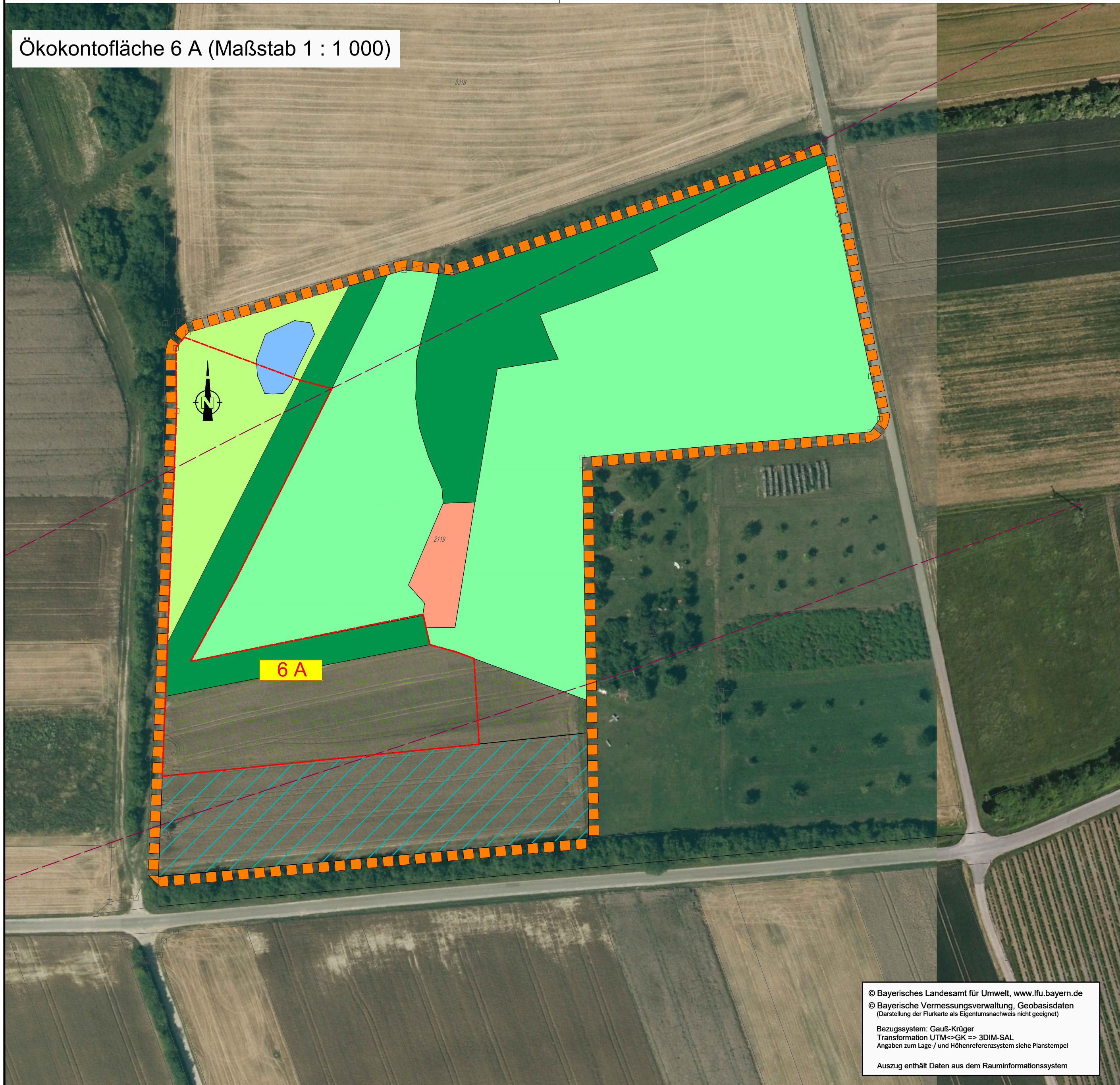

© Bayerisches Landesamt für Umwelt, www.lfu.bayern.de
 © Bayerische Vermessungsverwaltung, Geobasisdaten
 (Darstellung der Flurkarte als Eigentumsnachweis nicht geeignet)
 Bezugssystem: Gauß-Krüger
 Transformation UTM<=>GK => 3DIM-SAL
 Angaben zum Lage- und Höhenreferenzsystem siehe Planstempel
 Auszug enthält Daten aus dem Rauminformationssystem

Übersichtsplan zur Lage der Ökokontofläche 6 A (ohne Maßstab)



Entwurfsbearbeitung: Miriam Glanz Landschaftsarchitektin Am Wacholderrain 23 97618 Leutershausen Tel. 09771 - 98769 Fax.09771 - 2492	bearbeitet: 05/2023 M. Glanz gezeichnet: 05/2023 L. Winter Pg. Nr.: 36-20 Datum: 30-20 LBP TB Markt breit Objekt: TB Markt breit Leutershausen, 30.06.2023
--	---

M. Glanz

 Die Autobahn Niederlassung Nordbayern Flaschenhofstraße 55, 90402 Nürnberg	bearbeitet:	
	gezeichnet:	AS21 Henkel
	geprüft:	
	PSP-Nr.:	A.02248.00
Datei:		

3			
2			
1			
Nr.	Art der Änderung	Datum	Zeichen

Lagesystem	GK (4. Meridianstreifen) EPSG: 31466	Einheit	meter	Datum	05/2021
Höhensystem					

FESTSTELLUNGS-ENTWURF

Die Autobahn GmbH des Bundes	Unterlage / Blatt-Nr.: 9.1 / 4 Landschaftspflegerischer Maßnahmenplan Ökokontofläche Sulzfeld a. Main Maßstab: 1 : 1000
Straße / Abschnitt -Nr. / Station: A7 / 300 / 9,618 bis 300 / 11,118	
PROJIS-Nr.:	

BAB A7 Würzburg - Ulm
 Ersatzneubau Mainbrücke Markt breit (BW682a)
 Bau-km 681+600 bis 683+100

Aufgestellt: 30.06.2023 Niederlassung Nordbayern Abteilung A5 - Landschaftsplanung i.A. <i>Henkel</i> Henkel, Projektbearbeitung	Geprüft: 30.06.2023 Niederlassung Nordbayern Abteilung A5 - Landschaftsplanung i.A. <i>Dirscherl</i> Dirscherl, Abteilungsleiterin
--	--

Unterlage 9.1/4
 wird ersetzt durch
 Unterlage 9.1/1 E
 Textur vom 2.06.2024