

Maßnahmen auf der Ausgleichsfläche

- Anlage Extensivweide
- Anlage Extensivwiese
- Erhalt bzw. Entwicklung Gehölz durch Sukzession
- Erhalt magerer Saum
- Anlage Mulde
- Anlage Streuobstwiese
- Grenze Ausgleichsfläche gesamt
- 6 A Grenze der dem Ersatzneubau Mainbrücke Markt breit zugeordneten Ausgleichsfläche 6 A

Sonstiges

- Flurstücksgrenze und -nummer
- Freileitung
- Sonstige zugeordnete Ausgleichsfläche für Ersatzneubau Brücken A 7 (nachrichtlich)

Ökokontofläche 6 A (Maßstab 1 : 1 000)

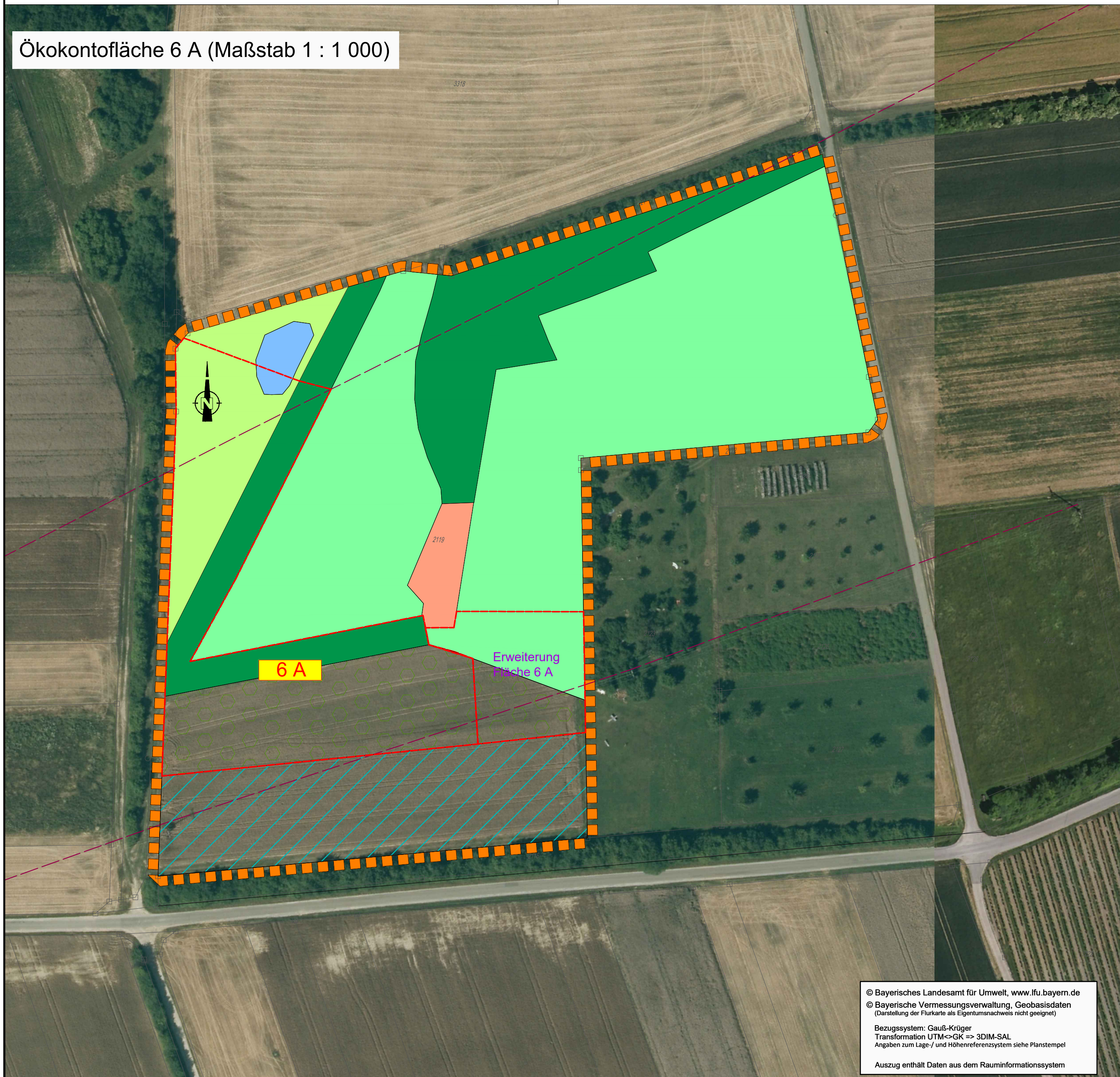

© Bayerisches Landesamt für Umwelt, www.lfu.bayern.de
 © Bayerische Vermessungsverwaltung, Geobasisdaten
 (Darstellung der Flurkarte als Eigentumsnachweis nicht geeignet)
 Bezugssystem: Gauß-Krüger
 Transformation UTM<->GK => 3DIM-SAL
 Angaben zum Lage- und Höhenreferenzsystem siehe Planstempel
 Auszug enthält Daten aus dem Rauminformationssystem

Übersichtsplan zur Lage der Ökokontofläche 6 A (ohne Maßstab)



Tektur vom 21.06.2024 ersetzt Unterlage 9.1/4

Entwurfsbearbeitung: Miriam Glanz Landschaftsarchitektin Am Wacholderrain 23 97618 Leutershausen Tel. 09771 - 98769 Fax.09771 - 2492	<i>M. Glanz</i>	bearbeitet: 05/2023 M. Glanz gezeichnet: 05/2023 L. Winter Pg. Nr.: 36-20 Datum: 36-20 LBP TB Markt breit Objekt: TB Markt breit Leutershausen, 30.06.2023
--	-----------------	---

 Die Autobahn Niederlassung Nordbayern Flaschenhofstraße 55, 90402 Nürnberg	bearbeitet:	
	gezeichnet:	AS21 Henkel
	geprüft:	
	PSP-Nr.:	A.02248.00
Datum:		

3			
2			
1	Anpassung Flächengröße 6 A	6/2024	MG
Nr.	Art der Änderung	Datum	Zeichen

Lagesystem	GK (4. Meridianstreifen) EPSG: 31468	Stand Kataster	05/2021
Höhensystem			

FESTSTELLUNGSENTWURF

Die Autobahn GmbH des Bundes	Unterlage / Blatt-Nr.: 9.1 / 4 E Landschaftspflegerischer Maßnahmenplan Ökokontofläche Sulzfeld a. Main Maßstab: 1 : 1000
Straße / Abschnitt -Nr. / Station: A7 / 300 / 9,618 bis 300 / 11,118 PROJIS-Nr.:	
BAB A7 Würzburg - Ulm Ersatzneubau Mainbrücke Markt breit (BW682a) Bau-km 681+600 bis 683+100	
Aufgestellt: 30.06.2023 Niederlassung Nordbayern Abteilung A5 - Landschaftsplanung i.A. <i>H. Henkel</i> Henkel, Projektbearbeitung	Geprüft: 30.06.2023 Niederlassung Nordbayern Abteilung A5 - Landschaftsplanung i.A. <i>D. Dirscherl</i> Dirscherl, Abteilungsleiterin