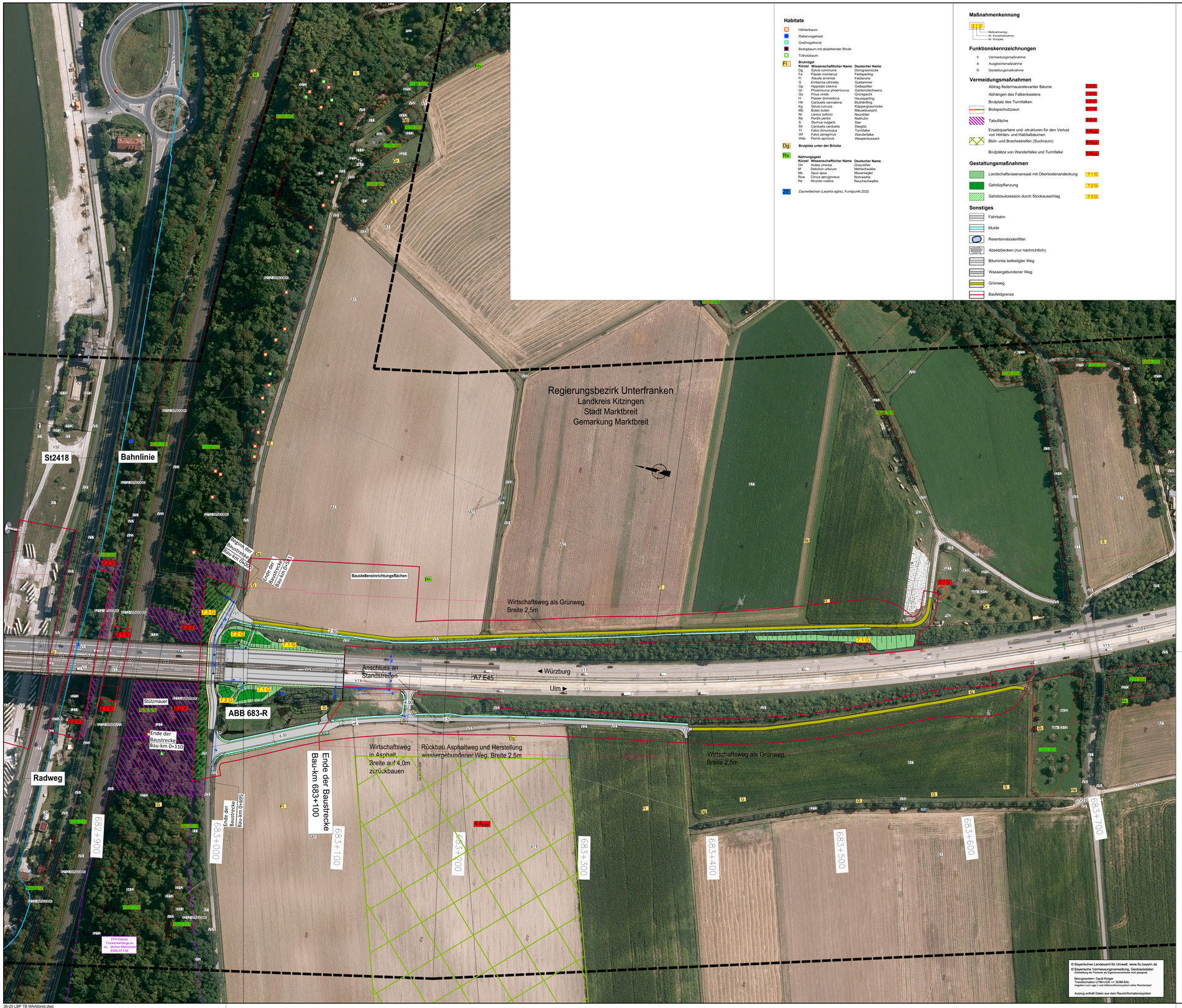

Habitate

- Höhlenbaum
- Rabenvogelnest
- Greifvogelhorst
- Biotopbaum mit abstehender Rinde
- Totholzbaum

Fl **Brutvögel**

Kürzel	Wissenschaftlicher Name	Deutscher Name
Dc	Delichon urbicum	Mehlschwalbe
Fq	Ficedula parva	Zwergschnäpper
Fr	Fringilla coelebs	Buchfink
Gc	Garrulus glandarius	Eichelhäher
Hr	Hirundo rustica	Rauchschwalbe
Lc	Locustella naevia	Feldschwirl
Mb	Motacilla alba	Bachstelze
Mf	Muscicapa striata	Grauschnäpper
Pc	Phylloscopus collybita	Zilpzalp
Pm	Parus major	Kohlmeise
Pp	Passer domesticus	Haussperling
Rb	Rhinanthus minor	Kleine Klappertopf
Rf	Rhinanthus alectorolophus	Zottiger Klappertopf
Sc	Sylvia curruca	Klappergrasmücke
Sm	Sylvia communis	Dorngrasmücke
Tq	Turdus merula	Amsel
Tr	Turdus philomelos	Singdrossel
Tt	Turdus pilaris	Wacholderdrossel
Vf	Vanellus vanellus	Kiebitz
Wb	Wiesenbecker	Wiesenbecker

Dg **Brutplatz unter der Brücke**

Rs **Nahrungsgast**

Kürzel	Wissenschaftlicher Name	Deutscher Name
Ac	Acrocephalus scirpaceus	Teichrohrsänger
Ar	Ardea cinerea	Graureiher
Ma	Motacilla alba	Bachstelze
Mf	Muscicapa striata	Grauschnäpper
Pc	Phylloscopus collybita	Zilpzalp
Pm	Parus major	Kohlmeise
Pp	Passer domesticus	Haussperling
Rb	Rhinanthus minor	Kleine Klappertopf
Rf	Rhinanthus alectorolophus	Zottiger Klappertopf
Sc	Sylvia curruca	Klappergrasmücke
Sm	Sylvia communis	Dorngrasmücke
Tq	Turdus merula	Amsel
Tr	Turdus philomelos	Singdrossel
Tt	Turdus pilaris	Wacholderdrossel
Vf	Vanellus vanellus	Kiebitz
Wb	Wiesenbecker	Wiesenbecker

ZE Zauneidechse (Lacerta agilis), Fundpunkt 2022

Maßnahmenkennung

F 1 V
- Maßnahmentyp
- fl. Einzelmaßnahme
- fl. Komplex

Funktionskennzeichnungen

- V Vermeidungsmaßnahme
- A Ausgleichsmaßnahme
- G Gestaltungsmaßnahme

Vermeidungsmaßnahmen

- Abtrag fledermausrelevanter Bäume — F 3 V
- Abhängen des Falkenkastens — F 4 V
- Brutplatz des Turmfalken — F 4 V
- Biotopschutzzaun — F 5 V
- Tabufläche — F 2 V
- Ersatzquartiere und -strukturen für den Verlust von Höhlen- und Habitatbäumen — A Aves
- Blüh- und Brachestreifen (Suchraum) — A Aves
- Brutplätze von Wanderfalke und Turmfalke — A Aves

Gestaltungsmaßnahmen

- Landschaftsrasenansaat mit Oberbodenandeckung — 1 G
- Gehölzpflanzung — 2 G
- Gehölzsukzession durch Stockausschlag — 3 G

Sonstiges

- Fahrbahn
- Mulde
- Retentionsbodenfilter
- Absetzbecken (nur nachrichtlich)
- Bituminös befestigter Weg
- Wassergebundener Weg
- Grünweg
- Baufeldgrenze

Biotop- und Nutzungstypen

(fl. Biotopwertliste zur Anwendung der Bayerischen Kompensationsverordnung)

Biotopfunktionen

L - Laub(misch)wälder

L112 Eichen-Hainbuchenwälder wechselfrockener Standorte, mittlere Ausprägung

B - Feldgehölze, Hecken, Gebüsche, Gehölzkulturen

B112 Mesophile Gebüsche/Hecken
B12 Gebüsche und Hecken mit überwiegend gebietsfremden Arten
B13 Stark verbuschte Grünlandbrachen und initiales Gebüschstadium
B211 Feldgehölze mit überwiegend einheimischen, standortgerechten Arten, junge Ausprägung
B212 Feldgehölze mit überwiegend einheimischen, standortgerechten Arten, mittlere Ausprägung
B212-GB0206K
B213 Feldgehölze mit überwiegend einheimischen, standortgerechten Arten, alte Ausprägung
B223 Feldgehölze mit überwiegend gebietsfremden Arten, alte Ausprägung
B431 Streuobstbestände im Komplex mit intensiv bis extensiv genutztem Grünland, junge Ausprägung
B432 Streuobstbestände im Komplex mit intensiv bis extensiv genutztem Grünland, mittlere bis alte Ausprägung

Einzelbäume/Baumreihen/Baumgruppen mit Nummerierung gemäß Baumartenliste

B311 mit überwiegend einheimischen, standortgerechten Arten, junge Ausprägung
B312 mit überwiegend einheimischen, standortgerechten Arten, mittlere Ausprägung
B313 mit überwiegend einheimischen, standortgerechten Arten, alte Ausprägung

G - Grünland

G11 Intensivgrünland
G211 Mäßig extensiv bis extensiv genutztes, artenarmes Grünland
G212 Mäßig extensiv bis extensiv genutztes, artenreiches Grünland
G214-GE6510 Artenreiches Extensivgrünland
G215 Mäßig extensiv bis extensiv genutztes Grünland, brachgefallen
G314 Magerrasen/Wacholderheiden, brachgefallen

A - Acker

A11 Intensiv bewirtschaftete Äcker ohne oder mit stark verarmter Segetalvegetation
A2 Ackerbrachen

Rebkulturen und Rebbrachen

B811 Rebkulturen, intensiv bewirtschaftet

O - Felsen, Block- und Schutthalden, Geröllfelder, vegetationsfrei/ - arme offene Bereiche

O622 Block- und Schutthalden und Halden in Aufschüttungsbereichen, mit naturnaher Entwicklung
O632 Steilwände und Abbrunkhänten aus Lockergestein, Sand oder Lehmin Abbaubereichen, mit naturnaher Entwicklung

S-Stillgewässer

S21 Abbaugewässer
S22 Sonstige naturfremde bis künstliche Stillgewässer

F - Fließgewässer

F11 Sehr stark bis stark veränderte Fließgewässer
F211 Gräben naturfern
F212 Gräben mit naturnaher Entwicklung

K - Ufersäume, Säume, Ruderal- und Staudenfluren

K11 Artenarme Säume und Staudenfluren
K121 Mäßig artenreiche Säume und Staudenfluren trocken-warmer Standorte
K121-GB0206K
K122 Mäßig artenreiche Säume und Staudenfluren frischer bis mäßig trockener Standorte
K122-GB0206K

P - Freiflächen des Siedlungsbereichs

P11 Park- und Grünanlagen, ohne Baumbestand oder mit Baumbestand junger bis mittlerer Ausprägung
P22 Privatgärten und Kleingartenanlagen, strukturreich
P44 Kleingebäude der Land- und Energiewirtschaft
P411 Sonderflächen der Land- und Energiewirtschaft, versiegelt
P42 Land- und forstwirtschaftliche Lagerflächen

V - Verkehrsflächen

V11 Verkehrsflächen des Straßenverkehrs, versiegelt
V22 Gleisanlagen und Zwischengleisflächen geschottert
V31 Rad-/Fußwege und Wirtschaftswege, versiegelt
V32 Rad-/Fußwege und Wirtschaftswege, befestigt
V33 Rad-/Fußwege und Wirtschaftswege, unbefestigt
V51 Grünflächen und Gehölzbestände junger bis mittlerer Ausprägung entlang von Verkehrsflächen

X - Siedlungsbereiche

X2 Industrie- und Gewerbegebiete

Sonstiges

- Umgrenzung des Geltungsbereichs
- Beeinträchtigungskorridor entlang der BAB A 7

Schutzgebiete, gesetzlich geschützte Biotope

- FFH-Gebiet "Trockenhänge im s ödlichen Maindreieck"
- Geschützter Landschaftsbestandteil
- Geschützte Biotope nach § 30 BNatSchG oder Art. 23 BayNatSchG
- Überschwemmungsgebiet
- Biotop laut amtlicher Biotopkartierung Bayern mit Nummer
- 6-6436-0003 Bodendenkmal

1	2	3

Entwurfsbearbeitung:
Miriam Glanz
Landschaftsarchitektin

Am Wacholderrain 23
97618 Leutershausen
Tel. 09771 - 98769
Fax.09771 - 2492

bearbeitet:	05/2023	M. Glanz
gezeich.	05/2023	L.Winter
Pj.Nr.:	36-20	
Datei:	36-20 LBP TB Marktbreit	
Objekt:	TB Marktbreit	
Leutershausen, 30.06.2023		

Die Autobahn
Niederlassung Nordbayern
Flaschenhofstraße 55, 90402 Nürnberg

bearbeitet:		
gezeichnet:		
geprüft:	ASZT	Henkel
PSP-Nr.:	A.02248.00	

Nr.	Art der Änderung	Datum	Zeichen
3			
2			
1			

Lagesystem	GK (4. Meridianstreifen) EPSG: 7[illegible]	Erstellter	05/2021
Höhensystem	DHHN 2016 EPSG: 7837	Vermessung	12/2016

FESTSTELLUNGSENTWURF

Vorlage: 31.03. Letzt geändert: 31.01.2023 Freigabe vom: 23.06.2023

Die Autobahn GmbH des Bundes

Straße / Abschnitt -Nr. / Station: A7 / 300 / 9,618 bis 300 / 11,118
PROJIS-Nr.:

Unterlage / Blatt-Nr.: 9.1 / 3
Landschaftspflegerischer Maßnahmenplan
Bau-km 682+900 bis 683+700
Maßstab: 1 : 1000

BAB A7 Würzburg - Ulm

Ersatzneubau Mainbrücke Marktbreit (BW682a)
Bau-km 681+600 bis 683+100

Aufgestellt: 30.06.2023	Geprüft: 30.06.2023
Niederlassung Nordbayern	Niederlassung Nordbayern
Abteilung A5 - Landschaftsplanung	Abteilung A5 - Landschaftsplanung
i.A.	i.A.
Henkel, Projektbearbeitung	Dirscherl, Abteilungsleiterin

36-20 LBP TB Marktbreit.dwg