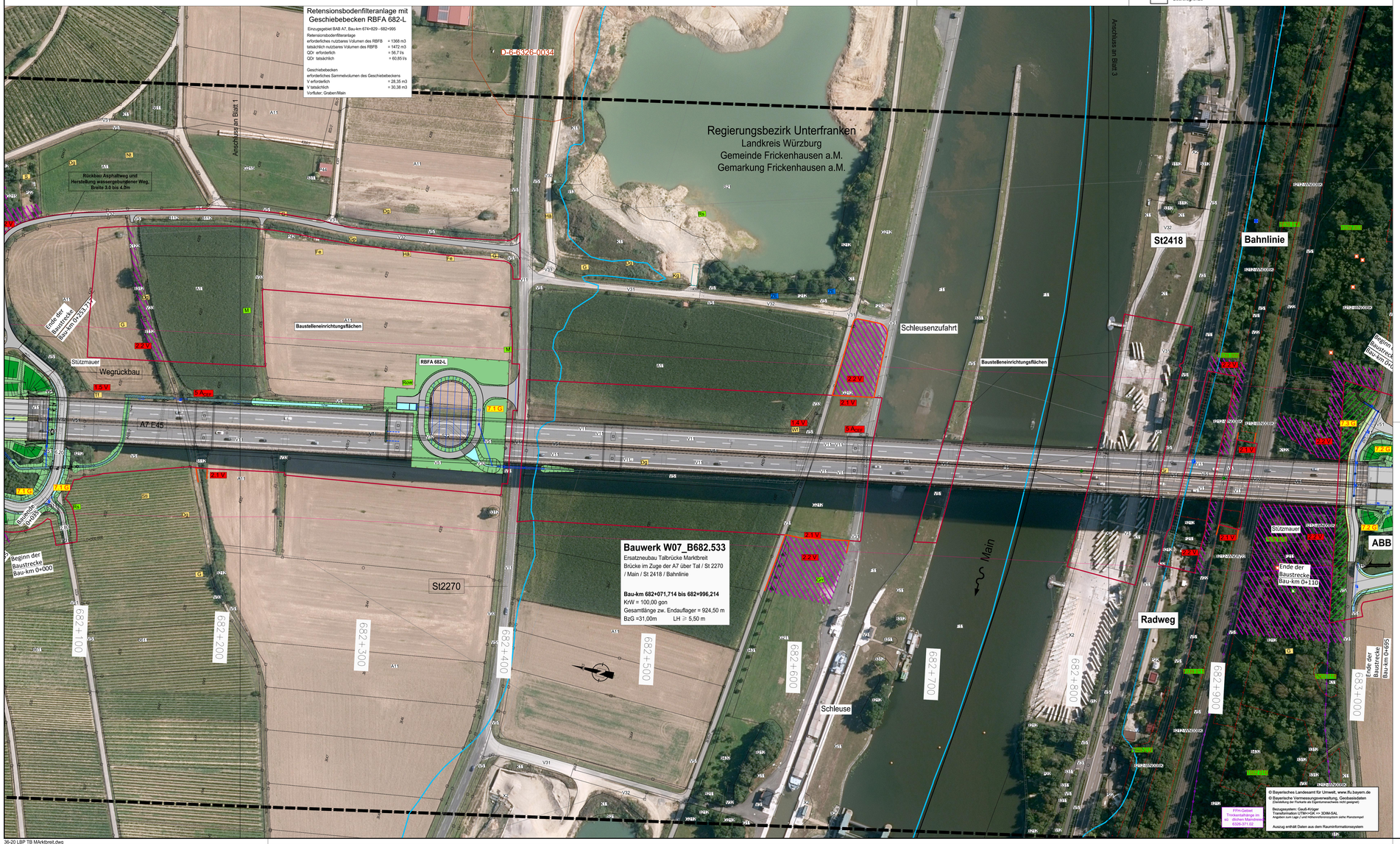

Habitate

- Höhlenbaum
- Rabenvogelnest
- Greifvogelhorst
- Biotopbaum mit absehender Rinde
- Totholzbaum

FI **Brutvögel**

Kürzel	Wissenschaftlicher Name	Deutscher Name
Ac	Acrocephalus arundinaceus	Teichrohrsänger
Ag	Alauda communis	Dorngrasmücke
Pp	Passer montanus	Feldsperling
Fl	Alauda arvensis	Feldlerche
G	Emberiza citrinella	Goldammer
Gp	Hippolais icterina	Gelbspötter
Gr	Phoenicurus phoenicurus	Gartenrotschwanz
Gü	Picus viridis	Grünspecht
H	Passer domesticus	Haussperling
Hä	Carduelis cannabina	Bluthänfling
Kg	Sylvia curruca	Klappergrasmücke
Mb	Buteo buteo	Mäusebussard
Nt	Lanius collurio	Neuntöter
Re	Perdix perdix	Rebhuhn
Ri	Emberiza cirlus	Zaunammer
St	Carduelis carduelis	Stieglitz
Tf	Falco tinnunculus	Turmfalke
Wf	Falco peregrinus	Wanderfalke
Wsb	Pernis apivorus	Wespenbussard

Dg **Brutplatz unter der Brücke**

Rs **Nahrungsgast**

Kürzel	Wissenschaftlicher Name	Deutscher Name
Grr	Ardea cinerea	Graureiher
M	Delichon urbicum	Mehlschwalbe
Ms	Apus apus	Mauersegler
Row	Circus aeruginosus	Rohrweihe
Rs	Hirundo rustica	Rauchschwalbe

ZE Zauneidechse (Lacerta agilis), Fundpunkt 2022

Maßnahmenkennung

V 1.1 V
- Maßnahmentyp
- M. Entwicklungsmaßnahme
- M. Kompex

Funktionskennzeichnungen

- V Vermeidungsmaßnahme
- A Ausgleichsmaßnahme
- G Gestaltungsmaßnahme

Vermeidungsmaßnahmen

Abtrag fledermausrelevanter Bäume	1.1 V
Abhängen des Falkenkastens	1.2 V
Brutplatz des Turmfalken	2.1 V
Biotopschutzzaun	3.1 V
Tabufläche	4.1 V
Ersatzquartiere und -strukturen für den Verlust von Höhlen- und Habitatbäumen	5 Acef
Blüh- und Brachestreifen (Suchraum)	6 Acef
Brutplätze von Wanderfalke und Turmfalke	6 Acef

Gestaltungsmaßnahmen

Landschaftsrasenansaat mit Oberbodenandeckung	7.1 G
Gehölzpflanzung	7.2 G
Gehölzsukzession durch Stockausschlag	7.3 G

Sonstiges

- Fahrbahn
- Mulde
- Retentionsbodenfilter
- Absetzbecken (nur nachrichtlich)
- Bituminös befestigter Weg
- Wassergebundener Weg
- Grünweg
- Baufeldgrenze

Biotop- und Nutzungstypen

(lt. Biotopwertliste zur Anwendung der Bayerischen Kompensationsverordnung)

Biotopfunktionen

L - Laub(misch)wälder

- L112 Eichen-Hainbuchenwälder wechselfrockener Standorte, mittlere Ausprägung

B - Feldgehölze, Hecken, Gebüsche, Gehölzkulturen

- B112 Mesophile Gebüsche/Hecken
- B12 Gebüsche und Hecken mit überwiegend gebietsfremden Arten
- B13 Stark verbuschte Grünlandbrachen und initiales Gebüschstadium
- B211 Feldgehölze mit überwiegend einheimischen, standortgerechten Arten, junge Ausprägung
- B212 Feldgehölze mit überwiegend einheimischen, standortgerechten Arten, mittlere Ausprägung
- B212-0#K008K Feldgehölze mit überwiegend einheimischen, standortgerechten Arten, alte Ausprägung
- B213 Feldgehölze mit überwiegend einheimischen, standortgerechten Arten, alte Ausprägung
- B223 Feldgehölze mit überwiegend gebietsfremden Arten, alte Ausprägung
- B431 Streuobstbestände im Komplex mit intensiv bis extensiv genutztem Grünland, junge Ausprägung
- B432 Streuobstbestände im Komplex mit intensiv bis extensiv genutztem Grünland, mittlere bis alte Ausprägung

Einzelbäume/Baumreihen/Baumgruppen mit Nummerierung gemäß Baumartenliste

- B311 mit überwiegend einheimischen, standortgerechten Arten, junge Ausprägung
- B312 mit überwiegend einheimischen, standortgerechten Arten, mittlere Ausprägung
- B313 mit überwiegend einheimischen, standortgerechten Arten, alte Ausprägung

G - Grünland

- G11 Intensivgrünland
- G211 Mäßig extensiv bis extensiv genutztes, artenarmes Grünland
- G212 Mäßig extensiv bis extensiv genutztes, artenreiches Grünland
- G214-GE6510 Artenreiches Extensivgrünland
- G215 Mäßig extensiv bis extensiv genutztes Grünland, brachgefallen
- G314 Magerrasen/Wacholderheiden, brachgefallen

A - Acker

- A11 Intensiv bewirtschaftete Äcker ohne oder mit stark verarmter Segetalvegetation
- A2 Ackerbrachen

Rebkulturen und Rebbrachen

- B811 Rebkulturen, intensiv bewirtschaftet

O - Felsen, Block- und Schutthalden, Geröllfelder, vegetationsfreie/ - arme offene Bereiche

- O622 Block- und Schutthalden und Halden in Aufschüttungsbereichen, mit naturnaher Entwicklung
- O632 Steilwände und Abbruchkanten aus Lockergestein, Sand oder Lehmin Abbaubereichen, mit naturnaher Entwicklung

S-Stillgewässer

- S21 Abbaugewässer
- S22 Sonstige naturfremde bis künstliche Stillgewässer

F - Fließgewässer

- F11 Sehr stark bis stark veränderte Fließgewässer
- F211 Gräben naturfern
- F212 Gräben mit naturnaher Entwicklung

K - Ufersäume, Säume, Ruderal- und Staudenfluren

- K11 Artenarme Säume und Staudenfluren
- K121-0#K008K Mäßig artenreiche Säume und Staudenfluren trocken-warmer Standorte
- K122 Mäßig artenreiche Säume und Staudenfluren frischer bis mäßig trockener Standorte
- K122-0#K008K

P - Freiflächen des Siedlungsbereichs

- P11 Park- und Grünanlagen, ohne Baumbestand oder mit Baumbestand junger bis mittlerer Ausprägung
- P22 Privatgärten und Kleingartenanlagen, strukturreich
- P44 Kleingebäude der Land- und Energiewirtschaft
- P411 Sonderflächen der Land- und Energiewirtschaft, versiegelt
- P42 Land- und forstwirtschaftliche Lagerflächen

V - Verkehrsflächen

- V11 Verkehrsflächen des Straßenverkehrs, versiegelt
- V22 Gleisanlagen und Zwischengleisflächen geschottert
- V31 Rad-/Fußwege und Wirtschaftswege, versiegelt
- V32 Rad-/Fußwege und Wirtschaftswege, befestigt
- V33 Rad-/Fußwege und Wirtschaftswege, unbefestigt
- V51 Grünflächen und Gehölzbestände junger bis mittlerer Ausprägung entlang von Verkehrsflächen

X - Siedlungsbereiche

- X2 Industrie- und Gewerbegebiete

Sonstiges

- Umgrenzung des Geltungsbereichs
- Beeinträchtigungskorridor entlang der BAB A 7

Schutzgebiete, gesetzlich geschützte Biotope

- FFH-Gebiet "Trockentalhänge im s ıdlichen Maindreieck"
- Geschützter Landschaftsbestandteil
- Geschützte Biotope nach § 30 BNatSchG oder Art. 23 BayNatSchG
- Überschwemmungsgebiet
- Biotop laut amtlicher Biotopkartierung Bayern mit Nummer
- D-6-6326-0034 Bodendenkmal

1 | 2 | 3

Entwurfsbearbeitung:
Miriam Glanz
Landschaftsarchitektin

Am Wacholderrain 23
97618 Leutershausen
Tel. 09771 - 98769
Fax.09771 - 2492

bearbeitet:	05/2023	M. Glanz
gezeich.	05/2023	L.Winter
Pj.Nr.:	36-20	
Datei:	36-20 LBP TB Marktbreit	
Objekt:	TB Marktbreit	

Leutershausen, 30.06.2023

Die Autobahn
Niederlassung Nordbayern
Flaschenhofstraße 55, 90402 Nürnberg

bearbeitet:		
gezeichnet:		
geprüft:	ASZT	Henkel
PSP-Nr.:	A.02248.00	

Nr.	Art der Änderung	Datum	Zeichen
3			
2			
1			

Lagesystem	GK (4. Meridianstreifen) EPSG:	Katasterstand	05/2021
Höhensystem	DHHN 2016 EPSG: 7837	Vermessung	12/2016

FESTSTELLUNGSENTWURF

Unterlage 9.1/2 gemäß Beschluss vom 21.06.2023

Die Autobahn GmbH des Bundes

Straße / Abschnitt -Nr. / Station: A7 / 300 / 9,618 bis 300 / 11,118

PROJIS-Nr.:

Unterlage / Blatt-Nr.: 9.1 / 2

Landschaftspflegerischer Maßnahmenplan

Bau-km 682+100 bis 683+000
Maßstab: 1 : 1000

BAB A7 Würzburg - Ulm

Ersatzneubau Mainbrücke Marktbreit (BW682a)

Bau-km 681+600 bis 683+100

Aufgestellt: 30.06.2023	Geprüft: 30.06.2023
Niederlassung Nordbayern	Niederlassung Nordbayern
Abteilung A5 - Landschaftsplanung	Abteilung A5 - Landschaftsplanung
i.A.	i.A.
Henkel, Projektbearbeitung	Dirscherl, Abteilungsleiterin

1189 x 841 = 1,00 m2

36-20 LBP TB MArktbreit.dwg