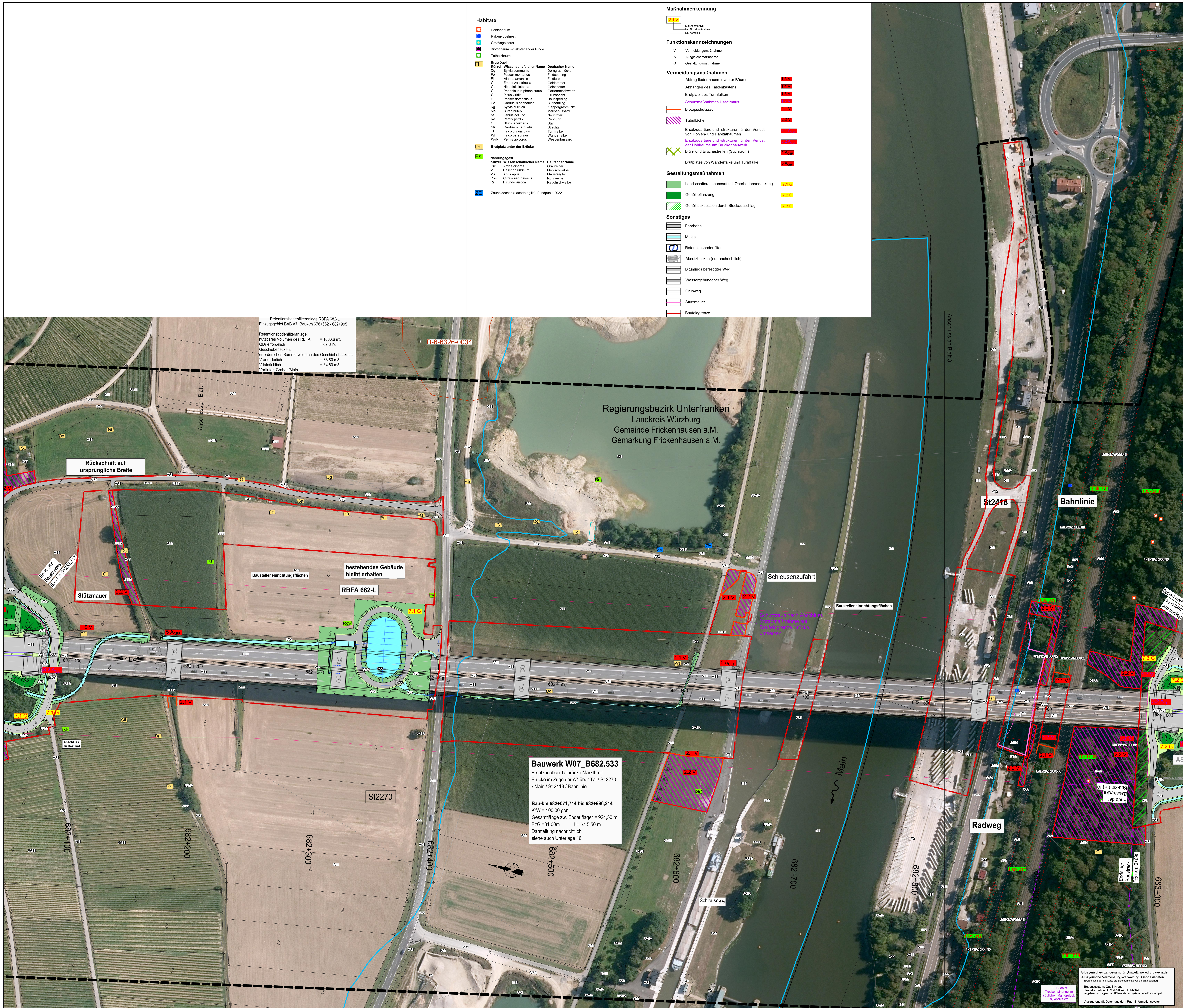

Habitate

- Höhlenbaum
- Rabenvogelnest
- Greifvogelhorst
- Biotopbaum mit abstehender Rinde
- Totholzbaum

Brutvögel

Kürzel	Wissenschaftlicher Name	Deutscher Name
Dg	Sylvia communis	Dorngrasmücke
Fe	Passer montanus	Feldsperling
Fl	Alauda arvensis	Feldlerche
G	Emberiza citrinella	Goldammer
Gp	Hippolais icterina	Gelbspötter
Gr	Phoenicurus phoenicurus	Gartenrotschwanz
Gü	Picus viridis	Grünspecht
H	Passer domesticus	Haussperling
Hä	Carduelis cannabina	Bluthänfling
Kg	Sylvia curruca	Klappergrasmücke
Mb	Buteo buteo	Mäusebussard
Nt	Lanius collurio	Neuntöter
Re	Perdix perdix	Rebhuhn
S	Sturnus vulgaris	Star
Sti	Carduelis carduelis	Stieglitz
Tf	Falco tinnunculus	Turmfalke
Wf	Falco peregrinus	Wanderfalke
Wsb	Pernis apivorus	Wespenbussard

Dg **Brutplatz unter der Brücke**

Nahrungsgast

Kürzel	Wissenschaftlicher Name	Deutscher Name
Grr	Ardea cinerea	Graureiher
M	Delichon urbicum	Mehlschwalbe
Ms	Apus apus	Mauersegler
Row	Circus aeruginosus	Rohrweihe
Rs	Hirundo rustica	Rauchschwalbe

ZE Zauneidechse (Lacerta agilis), Fundpunkt 2022

Maßnahmenkennung

2.1 V — Maßnahmentyp, Nr. Einzelmaßnahme, Nr. Komplex

Funktionskennzeichnungen

- V Vermeidungsmaßnahme
- A Ausgleichsmaßnahme
- G Gestaltungsmaßnahme

Vermeidungsmaßnahmen

Abtrag fledermausrelevanter Bäume	1.3 V
Abhängen des Falkenkastens	1.4 V
Brutplatz des Turmfalken	1.5 V
Schutzmaßnahmen Haselmaus	1.7 V
Biotopschutzzaun	2.1 V
Tabufläche	2.2 V
Ersatzquartiere und -strukturen für den Verlust von Höhlen- und Habitatbäumen	3.1 A_{CEF}
Ersatzquartiere und -strukturen für den Verlust der Hohlräume am Brückenbauwerk	3.2 A_{CEF}
Blüh- und Brachestreifen (Suchraum)	4 A_{CEF}
Brutplätze von Wanderfalke und Turmfalke	5 A_{CEF}

Gestaltungsmaßnahmen

Landschaftsrasenansaat mit Oberbodenandeckung	7.1 G
Gehölzpflanzung	7.2 G
Gehölzsukzession durch Stockausschlag	7.3 G

Sonstiges

- Fahrbahn
- Mulde
- Retentionsbodenfilter
- Absetzbecken (nur nachrichtlich)
- Bituminös befestigter Weg
- Wassergebundener Weg
- Grünweg
- Stützmauer
- Baufeldgrenze

Biotop- und Nutzungstypen

(lt. Biotopwertliste zur Anwendung der Bayerischen Kompensationsverordnung)

Biotopfunktionen

L - Laub(misch)wälder

L112	Eichen-Hainbuchenwälder wechseltrockener Standorte, mittlere Ausprägung

B - Feldgehölze, Hecken, Gebüsche, Gehölzkulturen

B112	Mesophile Gebüschen/Hecken
B12	Gebüsche und Hecken mit überwiegend gebietsfremden Arten
B13	Stark verbuschte Grünlandbrachen und initiales Gebüschstadium
B211	Feldgehölze mit überwiegend einheimischen, standortgerechten Arten, junge Ausprägung
B212, B212-WN00BK	Feldgehölze mit überwiegend einheimischen, standortgerechten Arten, mittlere Ausprägung
B213	Feldgehölze mit überwiegend einheimischen, standortgerechten Arten, alte Ausprägung
B223	Feldgehölze mit überwiegend gebietsfremden Arten, alte Ausprägung
B431	Streuobstbestände im Komplex mit intensiv bis extensiv genutztem Grünland, junge Ausprägung
B432	Streuobstbestände im Komplex mit intensiv bis extensiv genutztem Grünland, mittlere bis alte Ausprägung
○	Einzelbäume/Baumreihen/Baumgruppen mit Nummerierung gemäß Baumartenliste
B311	mit überwiegend einheimischen, standortgerechten Arten, junge Ausprägung
B312	mit überwiegend einheimischen, standortgerechten Arten, mittlere Ausprägung
B313	mit überwiegend einheimischen, standortgerechten Arten, alte Ausprägung

G - Grünland

G11	Intensivgrünland
G211	Mäßig extensiv bis extensiv genutztes, artenarmes Grünland
G212	Mäßig extensiv bis extenstiv genutztes, artenreiches Grünland
G214-GE6510	Artenreiches Extensivgrünland
G215	Mäßig extensiv bis extensiv genutztes Grünland, brachgefallen
G314	Magerrasen/Wacholderheiden, brachgefallen

A - Acker

A11	Intensiv bewirtschaftete Äcker ohne oder mit stark verarmter Segetalvegetation
A2	Ackerbrachen

Rebkulturen und Rebbrachen

B611	Rebkulturen, intensiv bewirtschaftet

O - Felsen, Block- und Schutthalden, Geröllfelder, vegetationsfreie/ - arme offene Bereiche

O622	Block- und Schutthalden und Halden in Aufschüttungsbereichen, mit naturnaher Entwicklung
O632	Steilwände und Abbruchkanten aus Lockergestein, Sand oder Lehmin Abbaubereichen, mit naturnaher Entwicklung

S-Stillgewässer

S21	Abbaugewässer
S22	Sonstige naturfremde bis künstliche Stillgewässer

F - Fließgewässer

F11	Sehr stark bis stark veränderte Fließgewässer
F211	Gräben naturfern
F212	Gräben mit naturnaher Entwicklung

K - Ufersäume, Säume, Ruderal- und Staudenfluren

K11	Artenarme Säume und Staudenfluren
K121, K121-GW00BK	Mäßig artenreiche Säume und Staudenfluren trocken-warmer Standorte
K122, K122-GB00BK	Mäßig artenreiche Säume und Staudenfluren frischer bis mäßig trockener Standorte

P - Freiflächen des Siedlungsbereichs

P11	Park- und Grünanlagen, ohne Baumbestand oder mit Baumbestand junger bis mittlerer Ausprägung
P22	Privatgärten und Kleingartenanlagen, strukturreich
P44	Kleingebäude der Land- und Energiewirtschaft
P411	Sonderflächen der Land- und Energiewirtschaft, versiegelt
P42	Land- und forstwirtschaftliche Lagerflächen

V - Verkehrsflächen

V11	Verkehrsflächen des Straßenverkehrs, versiegelt
V22	Gleisanlagen und Zwischengleisflächen geschottert
V31	Rad-/Fußwege und Wirtschaftswege, versiegelt
V32	Rad-/Fußwege und Wirtschaftswege, befestigt
V33	Rad-/Fußwege und Wirtschaftswege, unbefestigt
V51	Grünflächen und Gehölzbestände junger bis mittlerer Ausprägung entlang von Verkehrsflächen

X - Siedlungsbereiche

X2	Industrie- und Gewerbegebiete

Sonstiges

- Umgrenzung des Geltungsbereichs
- Beeinträchtigungskorridor entlang der BAB A 7

Schutzgebiete, gesetzlich geschützte Biotope

- FFH-Gebiet "Trockentalhänge im südlichen Maindreieck"
- Geschützter Landschaftsbestandteil
- Geschützte Biotope nach § 30 BNatSchG oder Art. 23 BayNatSchG
- Überschwemmungsgebiet
- Biotop laut amtlicher Biotopkartierung Bayern mit Nummer
- Bodendenkmal

Tektur vom 21.06.2024 ersetzt Unterlage 9.1/2

1 2 3

Entwurfsbearbeitung:
Miriam Glanz
Landschaftsarchitektin

Am Wacholderrain 23
97618 Leutershausen
Tel. 09771 - 98769
Fax.09771 - 2492

bearbeitet:	05/2023	M. Glanz
gezeich.	05/2023	L.Winter
Prj.Nr.:	36-20	
Datei:	36-20 LBP TB Marktbreit	
Objekt:	TB Marktbreit	

Leutershausen, 30.06.2023

Die Autobahn
Niederlassung Nordbayern
Flaschenhofstraße 55, 90402 Nürnberg

bearbeitet:		
gezeichnet:		
geprüft:	A521	Henkel
PSP-Nr.:	A.02248.00	

Nr.	Art der Änderung	Datum	Zeichen
3	Asphaltbefestigung Zufahrt Staatsstraße - nördliches Widerlager	6/2024	MG
2	Ergänzung 1.7 V, 3.2 A_{CEF} , Anpassung Nummerierung 3.1 A_{CEF}	6/2024	MG
1	Kabelverlegung n. Schleuse, Anpassung Tabufläche u. Biotopzaun	6/2024	MG

Lagesystem	GK (4. Meridianstreifen) EPSG: 31468	Stand Kataster	05/2021
Höhensystem	DHHN 2016 EPSG: 7837	Bestandsvermessung	12/2016

FESTSTELLUNGSENTWURF

Die Autobahn GmbH des Bundes

Straße / Abschnitt.-Nr. / Station: A7 / 300 / 9,618 bis 300 / 11,118

PROJIS-Nr.:

Unterlage / Blatt-Nr.: 9.1 / 2 E

Landschaftspflegerischer Maßnahmenplan

Bau-km 682+100 bis 683+000
Maßstab: 1 : 1000

BAB A7 Würzburg - Ulm

Ersatzneubau Mainbrücke Marktbreit (BW682a)
Bau-km 681+600 bis 683+100

Aufgestellt: 30.06.2023	Geprüft: 30.06.2023
Niederlassung Nordbayern, Abteilung A5 - Landschaftsplanung	Niederlassung Nordbayern, Abteilung A5 - Landschaftsplanung
i.A. Henkel, Projektbearbeitung	i.A. Dirscherl, Abteilungsleiterin

1189 x 841 = 1.00 m2

36-20 LBP TB MArktbreit.dwg