## Habitate

- Höhlenbaum
- Rabenvogelnest
- Greifvogelhorst
- Biotopbaum mit abstehender Rinde
- Totholzbaum

**Fl** **Brutvögel**

| Kürzel | Wissenschaftlicher Name | Deutscher Name |
|---|---|---|
| Ac | Acrocephalus scirpaceus | Teichrohrsänger |
| Pp | Passer montanus | Feldsperling |
| Fl | Alauda arvensis | Feldlerche |
| G | Emberiza citrinella | Goldammer |
| Gp | Hippolais icterina | Gelbspötter |
| Gr | Phoenicurus phoenicurus | Gartenrotschwanz |
| Gü | Picus viridis | Grünspecht |
| H | Passer domesticus | Haussperling |
| Hä | Carduelis cannabina | Bluthänfling |
| Kg | Sylvia curruca | Klappergrasmücke |
| Mb | Buteo buteo | Mäusebussard |
| Nt | Lanius collurio | Neuntöter |
| Re | Perdix perdix | Rebhuhn |
| Rk | Erithacus rubecula | Rotkehlchen |
| Sti | Carduelis carduelis | Stieglitz |
| Tf | Falco tinnunculus | Turmfalke |
| Wf | Falco peregrinus | Wanderfalke |
| Wsb | Pernis apivorus | Wespenbussard |

**Dg** **Brutplatz unter der Brücke**

**Rs** **Nahrungsgast**

| Kürzel | Wissenschaftlicher Name | Deutscher Name |
|---|---|---|
| Grr | Ardea cinerea | Graureiher |
| M | Delichon urbicum | Mehlschwalbe |
| Ms | Apus apus | Mauersegler |
| Row | Circus aeruginosus | Rohrweihe |
| Rs | Hirundo rustica | Rauchschwalbe |

**ZE** Zauneidechse (Lacerta agilis), Fundpunkt 2022

## Maßnahmenkennung

Beispiel: 2.1 V
- Maßnahmentyp
- fortl. Einzelmaßnahme
- fr. Komplex

## Funktionskennzeichnungen

- V Vermeidungsmaßnahme
- A Ausgleichsmaßnahme
- G Gestaltungsmaßnahme

## Vermeidungsmaßnahmen

- Abtrag fledermausrelevanter Bäume — 8.1 V
- Abhängen des Falkenkastens — 8.2 V
- Brutplatz des Turmfalken — 8.3 V
- Biotopschutzzaun — 8.4 V
- Tabufläche — 8.5 V
- Ersatzquartiere und -strukturen für den Verlust von Höhlen- und Habitatbäumen — 8.6 A
- Blüh- und Brachestreifen (Suchraum) — 8.7 A
- Brutplätze von Wanderfalke und Turmfalke — 8.8 A

## Gestaltungsmaßnahmen

- Landschaftsrasenansaat mit Oberbodenandeckung — 7.1 G
- Gehölzpflanzung — 7.2 G
- Gehölzsukzession durch Stockausschlag — 7.3 G

## Sonstiges

- Fahrbahn
- Mulde
- Retentionsbodenfilter
- Absetzbecken (nur nachrichtlich)
- Bituminös befestigter Weg
- Wassergebundener Weg
- Grünweg
- Baufeldgrenze

## Biotop- und Nutzungstypen

(lt. Bestandsliste zur Anwendung der Bayerischen Kompensationsverordnung)

### Biotopfunktionen

#### L - Laub(misch)wälder

- L112 Eichen-Hainbuchenwälder wechselfrockener Standorte, mittlere Ausprägung

#### B - Feldgehölze, Hecken, Gebüsche, Gehölzkulturen

- B112 Mesophile Gebüschen/Hecken
- B12 Gebüsche und Hecken mit überwiegend gebietsfremden Arten
- B13 Stark verbuschte Grünlandbrachen und initiales Gebüschstadium
- B211 Feldgehölze mit überwiegend einheimischen, standortgerechten Arten, junge Ausprägung
- B212 Feldgehölze mit überwiegend einheimischen, standortgerechten Arten, mittlere Ausprägung
- B213-HK0006 Hecken
- B215 Feldgehölze mit überwiegend einheimischen, standortgerechten Arten, alte Ausprägung
- B223 Feldgehölze mit überwiegend gebietsfremden Arten, alte Ausprägung
- B401 Streuobstbestände im Komplex mit intensiv bis extensiv genutztem Grünland, junge Ausprägung
- B402 Streuobstbestände im Komplex mit intensiv bis extensiv genutztem Grünland, mittlere bis alte Ausprägung

Einzelbäume/Baumreihen/Baumgruppen mit Nummerierung gemäß Baumarteniste

- B311 mit überwiegend einheimischen, standortgerechten Arten, junge Ausprägung
- B312 mit überwiegend einheimischen, standortgerechten Arten, mittlere Ausprägung
- B313 mit überwiegend einheimischen, standortgerechten Arten, alte Ausprägung

#### G - Grünland

- G11 Intensivgrünland
- G211 Mäßig extensiv bis extensiv genutztes, artenarmes Grünland
- G212 Mäßig extensiv bis extensiv genutztes, artenreiches Grünland
- G214-GE610 Artenreiches Extensivgrünland
- G215 Mäßig extensiv bis extensiv genutztes Grünland, brachgefallen
- G314 Magerrasen/Wacholderheiden, brachgefallen

#### A - Acker

- A11 Intensiv bewirtschaftete Äcker ohne oder mit stark verarmter Segetalvegetation
- A2 Ackerbrachen

#### Rebkulturen und Rebbrachen

- B611 Rebkulturen, intensiv bewirtschaftet

#### O - Felsen, Block- und Schutthalden, Geröllfelder, vegetationsfreie/ - arme offene Bereiche

- O622 Block- und Schutthalden und Halden in Aufschüttungsbereichen, mit naturnaher Entwicklung
- O632 Steilwände und Abbruchkanten aus Lockergestein, Sand oder Lehmim Abbaubereichen, mit naturnaher Entwicklung

#### S-Stillgewässer

- S21 Abbaugewässer
- S22 Sonstige naturfremde bis künstliche Stillgewässer

#### F - Fließgewässer

- F11 Sehr stark bis stark veränderte Fließgewässer
- F211 Gräben naturfern
- F212 Gräben mit naturnaher Entwicklung

#### K - Ufersäume, Säume, Ruderal- und Staudenfluren

- K11 Artenarme Säume und Staudenfluren
- K121-GB0006K Mäßig artenreiche Säume und Staudenfluren trocken-warmer Standorte
- K122 K122-GB0006K Mäßig artenreiche Säume und Staudenfluren frischer bis mäßig trockener Standorte

#### P - Freiflächen des Siedlungsbereichs

- P11 Park- und Grünanlagen, ohne Baumbestand oder mit Baumbestand junger bis mittlerer Ausprägung
- P22 Privatgärten und Kleingartenanlagen, strukturreich
- P44 Kleingebäude der Land- und Energiewirtschaft
- P411 Sonderflächen der Land- und Energiewirtschaft, versiegelt
- P42 Land- und forstwirtschaftliche Lagerflächen

#### V - Verkehrsflächen

- V11 Verkehrsflächen des Straßenverkehrs, versiegelt
- V22 Gleisanlagen und Zwischengleisflächen geschottert
- V31 Rad-/Fußwege und Wirtschaftswege, versiegelt
- V32 Rad-/Fußwege und Wirtschaftswege, teilweise
- V33 Rad-/Fußwege und Wirtschaftswege, unbefestigt
- V51 Grünflächen und Gehölzbestände junger bis mittlerer Ausprägung entlang von Verkehrsflächen

#### X - Siedlungsbereiche

- X2 Industrie- und Gewerbegebiete

### Sonstiges

- Umgrenzung des Geltungsbereichs
- Beeinträchtigungskorridor entlang der BAB A 7

### Schutzgebiete, gesetzlich geschützte Biotope

- FFH-Gebiet "Trockentalhänge im s ıdlichen Maindreieck"
- Geschützter Landschaftsbestandteil
- Geschützte Biotope nach § 30 BNatSchG oder Art. 23 BayNatSchG
- Überschwemmungsgebiet
- Biotop laut amtlicher Biotopkartierung Bayern mit Nummer
- Bodendenkmal

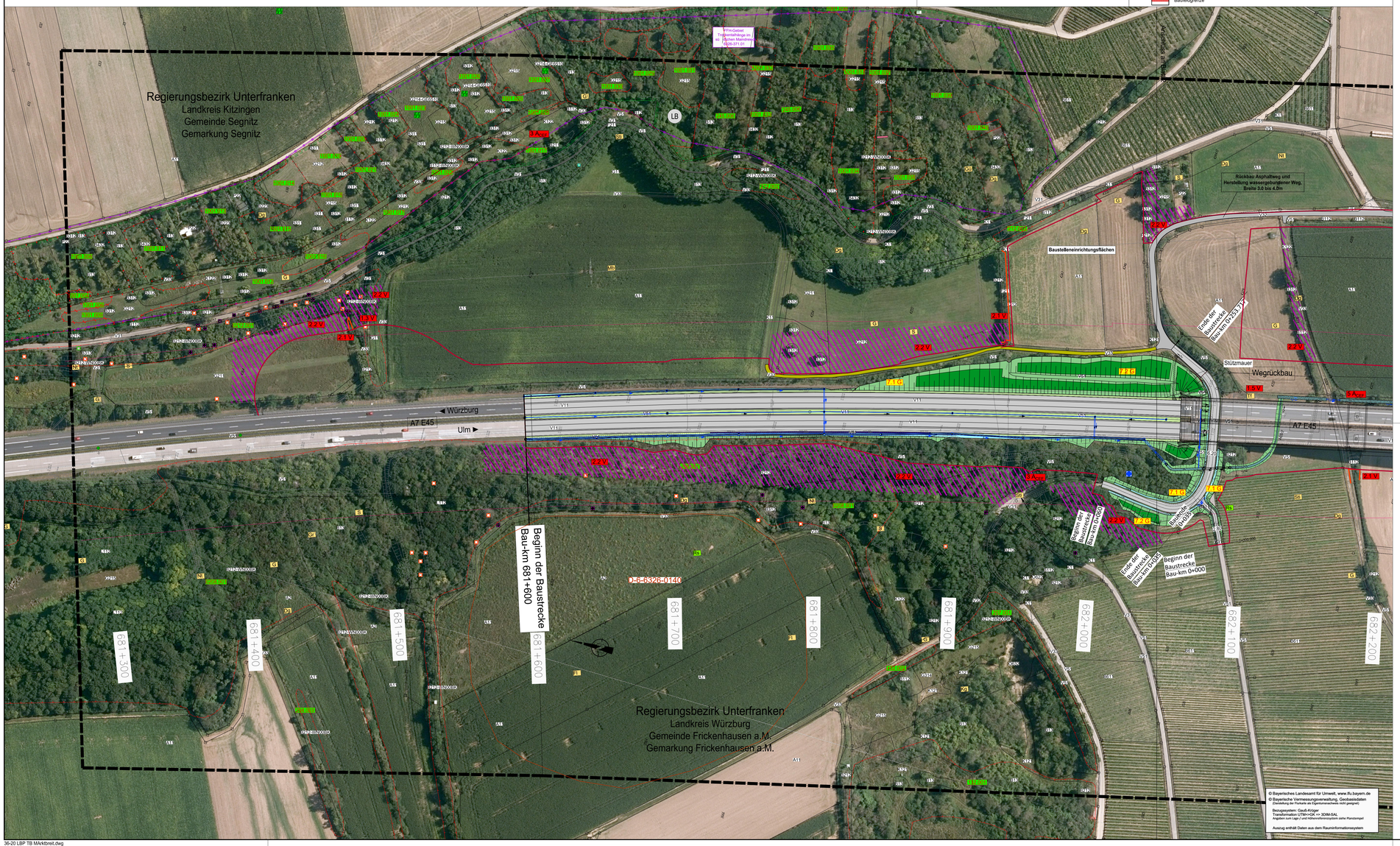



© Bayerisches Landesamt für Umwelt, www.lfu.bayern.de
© Bayerische Vermessungsverwaltung, Geobasisdaten
(Darstellung der Flurkarte als Eigentumsnachweis nicht gesichert)


Bezugssystem: Gauß-Krüger
Transformation UTM<>GK => 3DM-SAL
Angaben zum Lage- / und Höhenreferenzsystem siehe Planstempel

Auszug enthält Daten aus dem Rauminformationssystem

| 1 | 2 | 3 |
|---|---|---|


Entwurfsbearbeitung:
Miriam Glanz
Landschaftsarchitektin

Am Wacholderrain 23
97618 Leutershausen
Tel. 09771 - 98769
Fax.09771 - 2492


| | | |
|---|---|---|
| bearbeitet: | 05/2023 | M. Glanz |
| gezeich. | 05/2023 | L.Winter |
| Pr.Nr.: | 36-20 | |
| Datei: | 36-20 LBP TB Marktbreit | |
| Objekt: | TB Marktbreit | |
| Leutershausen, 30.06.2023 | | |

**Die Autobahn**
Niederlassung Nordbayern
Flaschenhofstraße 55, 90402 Nürnberg

| | | |
|---|---|---|
| bearbeitet: | | |
| gezeichnet: | | |
| geprüft: | A521 | Henkel |
| PSP-Nr.: | A 02248.00 | |

| Nr. | Art der Änderung | Datum | Zeichen |
|---|---|---|---|
| 3 | | | |
| 2 | | | |
| 1 | | | |

| | | | |
|---|---|---|---|
| Lagesystem | GK (4. Meridianstreifen) EPSG: 31 | Kataster | 05/2021 |
| Höhensystem | DHHN 2016 EPSG: 7837 | Vermessung | 12/2016 |

Vorlage zur Feststellung nach Bundesfernstraßengesetz § 17 i.V.m. Bundesfernstraßengesetz § 3 Abs. 3 i.V.m. § 1 Abs. 1 S. 1 Nr. 1 UVPG vom 21.06.2021

# FESTSTELLUNGSENTWURF

Die Autobahn GmbH des Bundes

Straße / Abschnitt-Nr. / Station: A7 / 300 / 9,618 bis 300 / 11,118

PROJIS-Nr.:

Unterlage / Blatt-Nr.: 9.1 / 1

**Landschaftspflegerischer Maßnahmenplan**

Bau-km 681+600 bis 682+200
Maßstab: 1 : 1000

BAB A7 Würzburg - Ulm
Ersatzneubau Mainbrücke Marktbreit (BW682a)
Bau-km 681+600 bis 683+100

| Aufgestellt: 30.06.2023 | Geprüft: 30.06.2023 |
|---|---|
| Niederlassung Nordbayern | Niederlassung Nordbayern |
| Abteilung A5 - Landschaftsplanung | Abteilung A5 - Landschaftsplanung |
| i.A. | i.A. |
| Henkel, Projektbearbeitung | Dirscherl, Abteilungsleiterin |

1189 x 841 = 1.00 m2

36-20 LBP TB Marktbreit.dwg