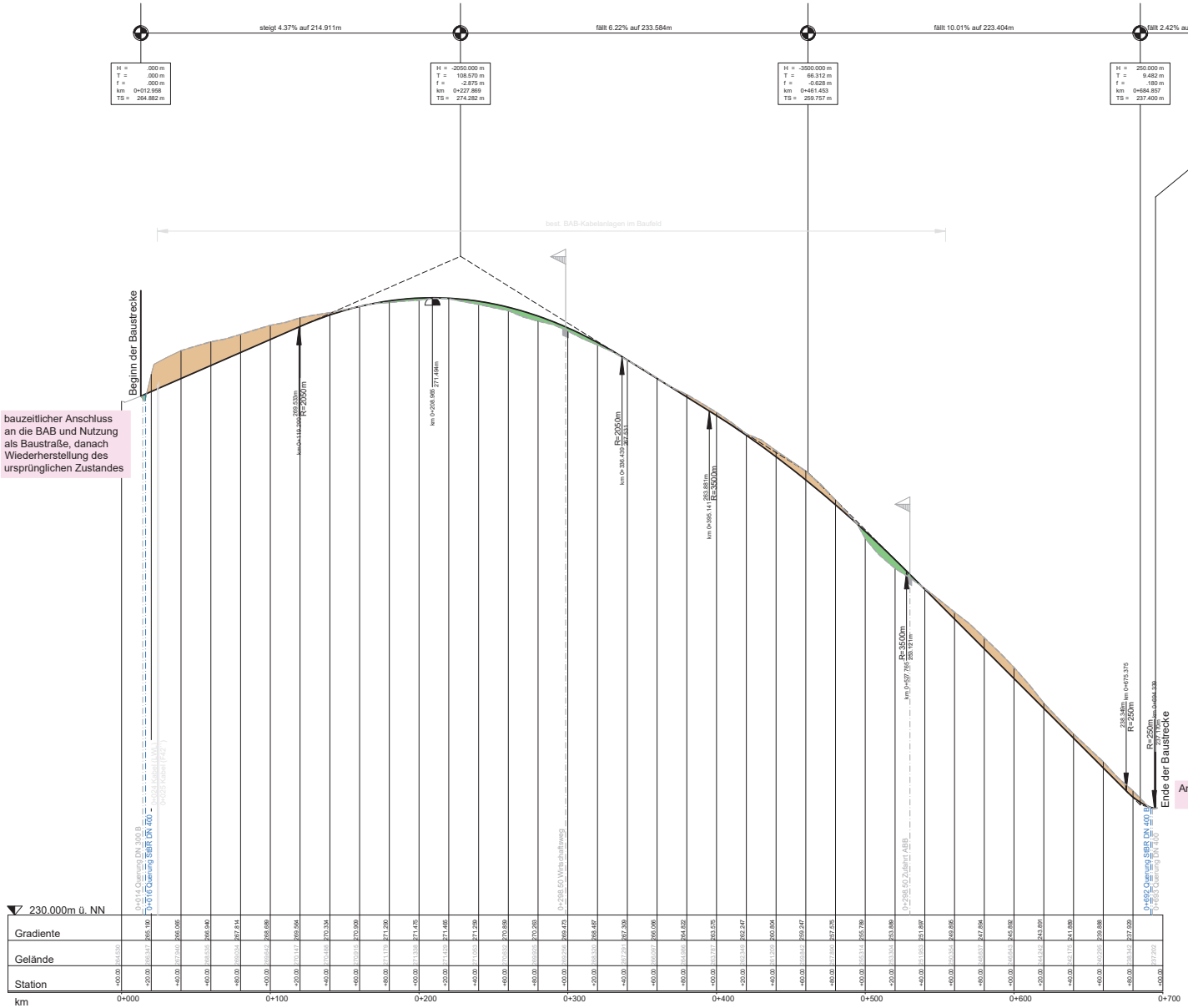

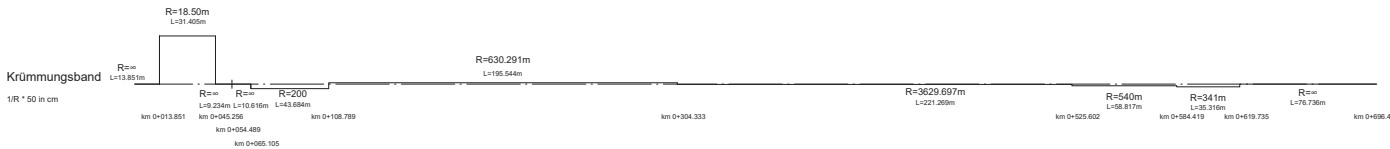

Legende

- Damm
- Einschnitt
- Gradientenhochpunkt / Gradientenbiefpunkt
- Ausrundungsbeginn Kuppe/ Ausrundungsende Wanne
- Längsneigung und Abstand zum nächsten Neigungsbruchpunkt
- Neigungsbruchpunkt mit Radius, Ausrundungslänge, Tangentenlänge, Scheitelhöhe, Bauchiefe, Höhe Tangentenschnittpunkt
- Gelände in Achse
- Endzustand Weg nach Rückbau Baustraße
- Gradiente Baustraße
- best. Querungen, Straßen, Sparten
- geplante Entwässerung/Querung
- BAB-Kabelanlagen