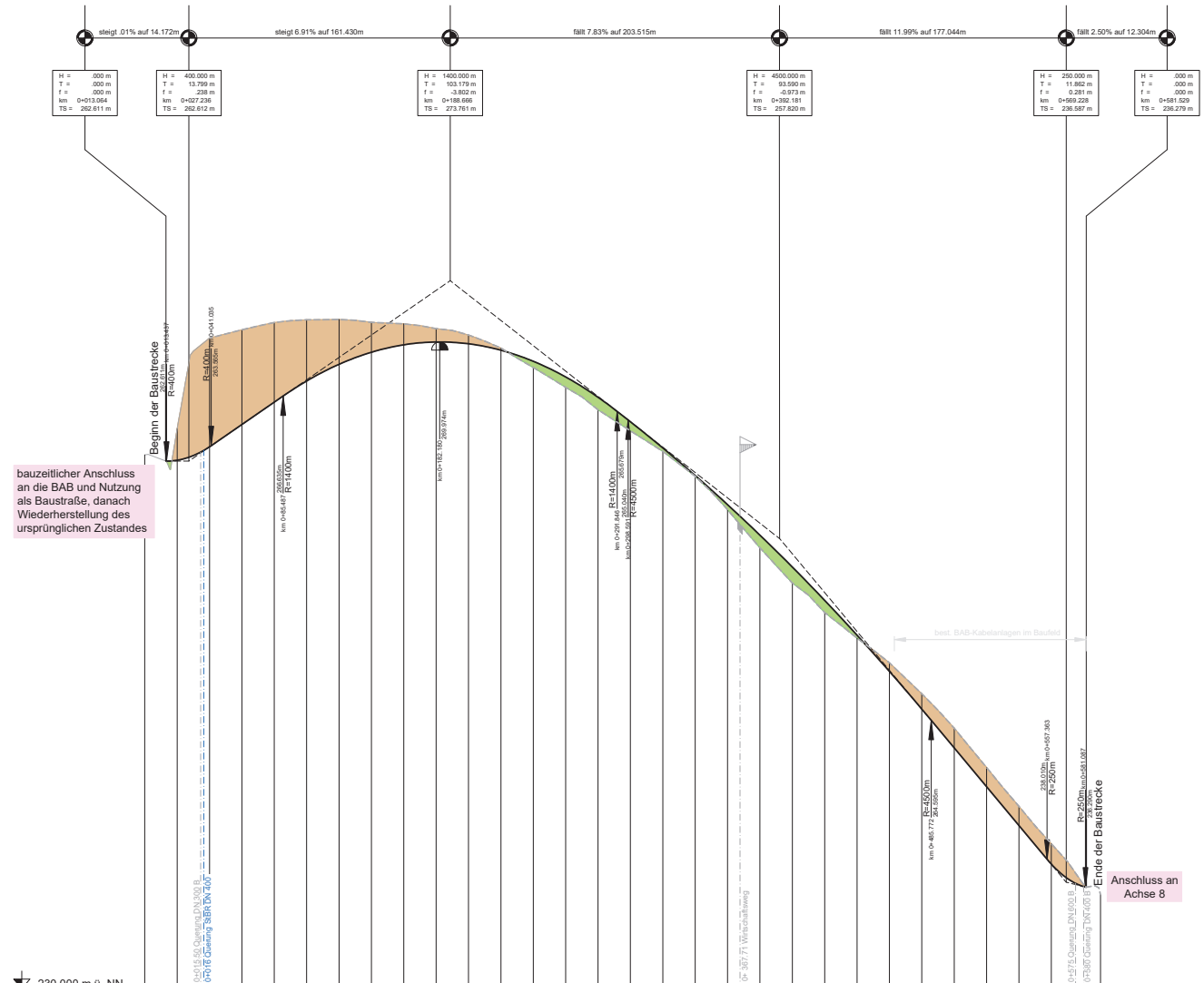

Legende

- Damm
- Einschnitt
- Gradientenhochpunkt / Gradiententiefpunkt
- Ausrundungsbeginn Kuppe/ Ausrundungsende Wanne
- Längenangang und Abstand zum nächsten Neigungsbruchpunkt
- Neigungsbruchpunkt mit Radius, Ausrundungslänge, Tangentenlänge, Pfeilhöhe, Bauchiv., Höhe Tangentenschnittpunkt
- Geländ in Achse
- Endzustand Weg nach Rückbau Baustraße
- Gradiente Baustraße
- best. Querungen, Straßen, Sparten
- geplante Entwässerung/Querung
- BAB-Kabelanlagen