

Zeichenerklärung

Planung

- Einschnittsböschung
- Mulde mit Füllrichtung
- Bankett
- Fahrbahn mit Fahrtreifeaufteilung
- Mittelstreifen mit Achse
- Fahrbahn mit Fahrtreifeaufteilung
- Bankett
- Dammböschung
- Entwässerungsgraben
- Wirtschaftsweg bituminös befestigt
- Wirtschaftsweg wassergebunden/geschottert
- Wirtschaftsweg unbefestigt / Grünweg

Sonstiges

- Baufeldgrenze
- Betongleitwand gem. RPS
- Stützmauer
- Renaturierung/ bestandsorientierte Wiederherstellung
- Zaun
- Neigungsbrechpunkt mit Angabe von Auslenkungshalbmesser, Längsneigung und Abstand zum nächsten Neigungsbrechpunkt
- Hoch- bzw. Tiefpunkt
- Querneigung
- Abbruch/Rückbau von Sparten/Gebäuden etc.
- Taktkeller BA1 / BA2
- prov. Baustraßen/Radweg, asphaltiert
- Rückbau nach Fertigstellung

Entwässerung

- vorhanden
- geplant
- Provisorium

Regelungsverzeichnis

4.5 Nr. im Regelungsverzeichnis

Straßennetz

- A7 E48 Bundesautobahn
- S1 277 Staatsstraße

Versorgungseinrichtungen

- vorhanden
- geplant
- BAB-Kabelanlagen
- prov. BAB-Kabelanlagen
- E-Freileitung 20kV
- Niege-Leitung (erdverlegt)
- LKW Kitzingen Gasleitung
- Telekom Fernmeldekabel
- Adwässerwerkverband Ochsenfurt Druckleitung

Verwaltung

- Landkreisgrenze
- Gemeinde-/Gemarkungsgrenze
- Flurstücksgrenze

Schutzgebiete Natur, Landschaft, Wasser

- Biotopeflächen
- Hecke - Wald
- festgesetzte Überschwemmungsbereichsgrenze
- Nutzungsgrenzen Weinberg
- Biotopechutzzaun
- Bodendenkmal

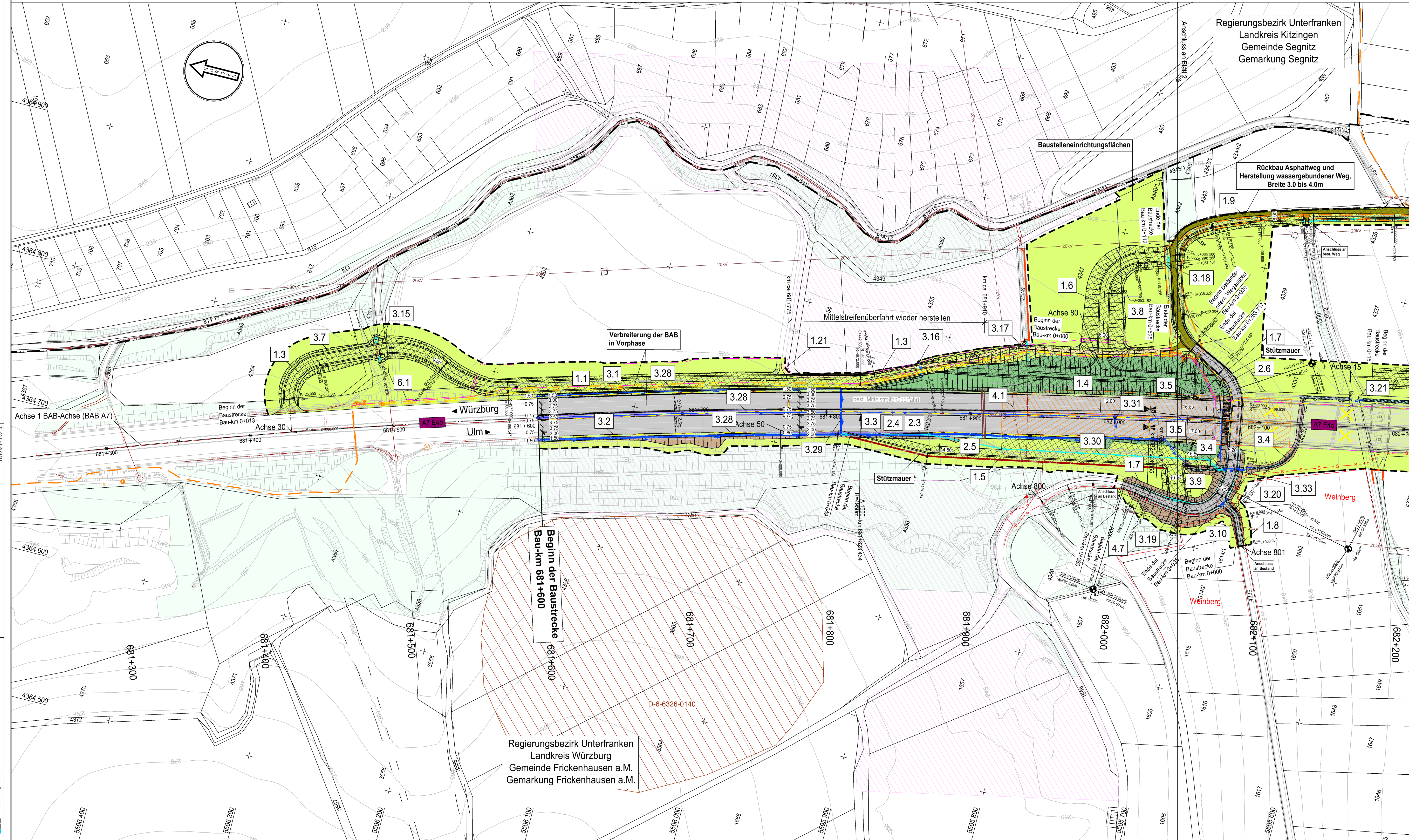

Entwurfsbearbeitung:		bearbeitet: 06/2023 A. Doroshov	
Ingenieurbüro R. Göller GmbH		gezeichnet: 06/2023 A. Doroshov / I. Lang	
Besonderer Ingenieur für Bauwesen (Ing.)		geprüft: 28.06.23 R. Göller	
90439 Nürnberg - Gleissestr. 13		Projekt-Nr.: 2020-09	
Tel.: 0911 919 12 97 - 0, e-mail: info@r-goller.de		Nürnberg, 28.06.2023	
		gez. R. Göller (Dipl.-Ing. (FH))	

bearbeitet: A111 Balton	
gezeichnet: A111 Ruchardt	
geprüft: A111 Ruchardt	
PSP-Nr.: A.02248.00	
Datei: 5_1_Lageplan_Stat_1.pdf	

3			
2			
1			
Nr.	Art der Änderung	Datum	Zeichen

Lagesystem	GK (4 Meridianstreifen) EPSG:31466	Datum	05/2022
Höhensystem	DHHN92, Status 160	Messung	12/2016

FESTSTELLUNGS-ENTWURF	
Die Autobahn GmbH des Bundes	Unterlage / Blatt-Nr.: 5 / 1
Strasse / Abschnitt - Nr. / Station: A7 / 3001 9.618 bis 3001 / 11.118	Lageplan
PROJIS-Nr.:	Bau-km 681+600 bis 682+200
Maßstab: 1 : 1000	

BAB A7 Würzburg - Ulm	
Ersatzneubau Mainbrücke Markt (BW 682a)	
Bau-km 681+600 bis 683+100	
Aufgestellt: 30.06.2023	Geprüft: 30.06.2023
Niederlassung Nordbayern	Niederlassung Nordbayern
Abteilung A1 Planung	Abteilung A1 Planung
I. A. Ruchardt	I. A. Ruchardt
Ruchardt, Teamleiter	Manwald, Abteilungsleiter