

Zeichenerklärung

- Planung**
- Einschnittsböschung
 - Mulde mit Fließrichtung
 - Bankett
 - Fahrbahn mit Fahrfreieaufteilung
 - Mittelstreifen mit Achse
 - Fahrbahn mit Fahrfreieaufteilung
 - Bankett
 - Dammböschung
 - Entwässerungsgraben
 - Wirtschaftsweg bituminös befestigt
 - Wirtschaftsweg wassergebunden/geschottert
 - Wirtschaftsweg unbefestigt / Grünweg
- Sonstiges**
- Baufeldgrenze
 - Betongleitwand gem. RPS
 - Stützmauer
 - Renaturierung/ bestandsorientierte Wiederherstellung
 - Zaun
 - Abbruch/Rückbau von Sparten/Gebäuden etc.
 - Taktkeller BA1 / BA2
 - prov. Baustraßen/Radweg, asphaltiert, Rückbau nach Fertigstellung
- Entwässerung**
- vorhanden
 - geplant
 - Provisorium
 - Kontrollschicht
 - Rohrdurchlass mit Böschungskopf
 - Fließrichtung
- Versorgungseinrichtungen**
- vorhanden
 - geplant
 - BAB-Kabelanlagen
 - prov. BAB-Kabelanlagen
 - E-Freileitung 20kV
 - Nergie-Leitung (erdverlegt)
 - LKW Kitzlingen Gasleitung
 - Telekom Faserkabel
 - Abwasserzweckverband Ochsenfurt Druckleitung
- Regelungsverzeichnis**
- 4.5 Nr. im Regelungsverzeichnis
- Straßennetz**
- A7 E45 Bundesautobahn
 - St 247 Staatsstraße
- Verwaltung**
- Landkreisgrenze
 - Gemeinde-/Gemarkungsgrenze
 - Flurstücksgrenze
- Schutzgebiete Natur, Landschaft, Wasser**
- Biotoptflächen
 - Bodendenkmal
 - Hecke - Wald
 - festgesetzte Überschwemmungsbereichsgrenze
 - Nutzungsgrenzen Weinberg
 - Biotoschutzzaun

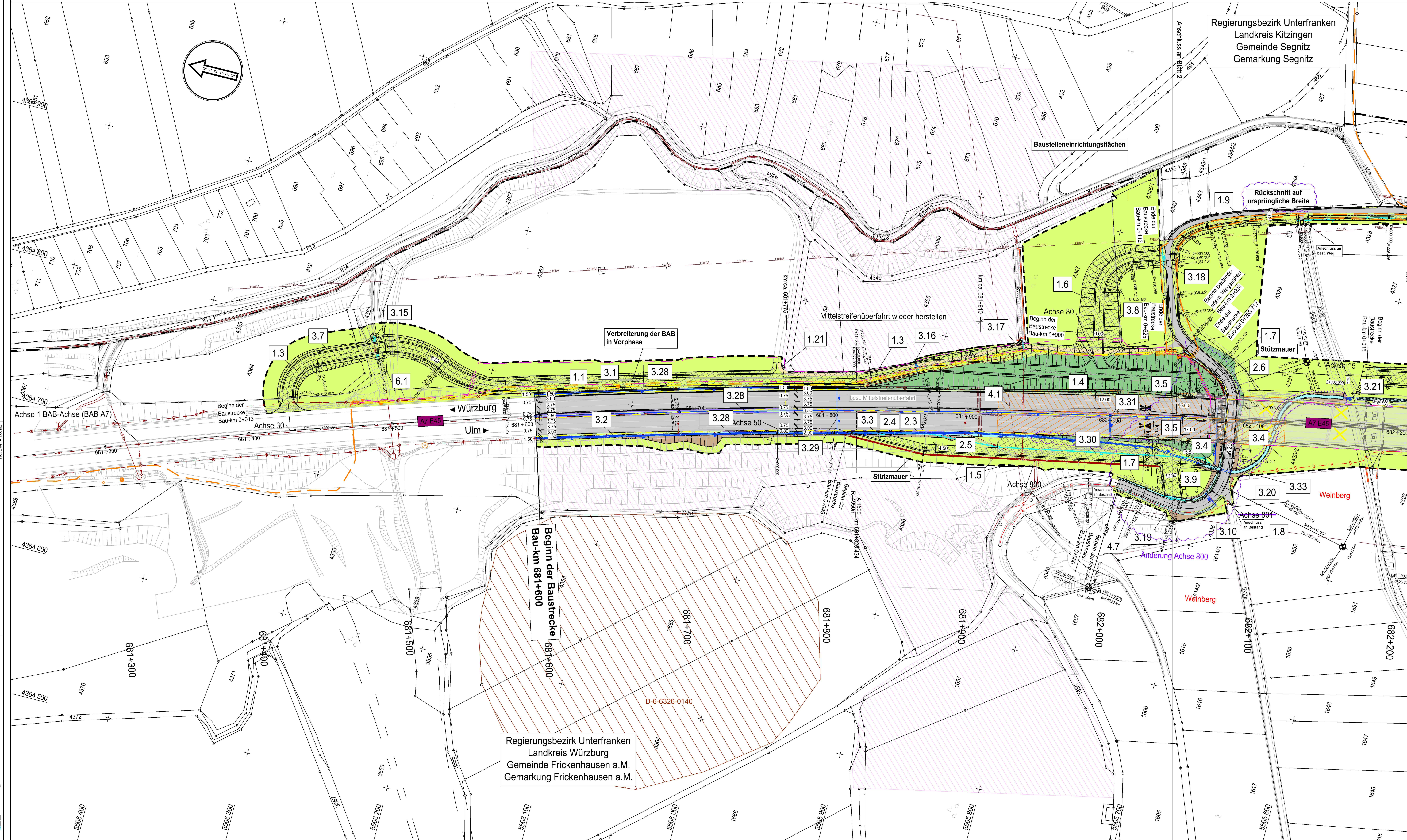

Tektur vom 21.06.2024 ersetzt Unterlage 5/1

Entwurfsbearbeitung:	Gezeichnet:	geprüft:	Projekt-Nr.:	Nürnberg, 26.06.2023
Ingenieurbüro R. Göller GmbH	06/2023	26.06.23	2020-09	
Bestandiger Ingenieur für Eisenbahn-Bauarbeiten	06/2023	26.06.23	2020-09	
90439 Nürnberg, Gleisstr. 13	06/2023	26.06.23	2020-09	
Tel. 0911 9112 97-0, e-mail: info@goe.de	06/2023	26.06.23	2020-09	

Gezeichnet:	geprüft:	PSP-Nr.:	Datum:
A111 Balton	A11	A-02248.00	05/2024
Die Autobahn	Niederlassung Nordbayern		
Flaschenhorstr. 55, 90402 Nürnberg			

Nr.	Art der Änderung	Datum	Zeichen
1	Änderung Achse 800	05/2024	L. Jung

Lagesystem	GK (4 Meridianstreifen) EPSG: 31468	Stand Kataster	05/2022
Höhensystem	DHHN92, Status 160	Bestandsvermessung	12/2016

FESTSTELLUNGSENTWURF

Die Autobahn GmbH des Bundes		Unterlage / Blatt-Nr.: 5/1 E Lageplan	
Straße / Abschnitt - Nr. / Station: A7 300 / 9,618 bis 300 / 11,118		Bau-km 681+600 bis 682+200	
PROJIS-Nr.:		Maßstab: 1 : 1000	
BAB A7 Würzburg - Ulm			
Ersatzneubau Mainbrücke Marktbreit (BW 682a)			
Bau-km 681+600 bis 683+100			
Aufgestellt: 30.06.2023	Niederlassung Nordbayern	Geprüft: 30.06.2023	Niederlassung Nordbayern
Abteilung A1 Planung		Abteilung A1 Planung	
I. A. Rudhardt, Teamleiter		I. A. M. Wirth, Mawerk, Abteilungsleiter	