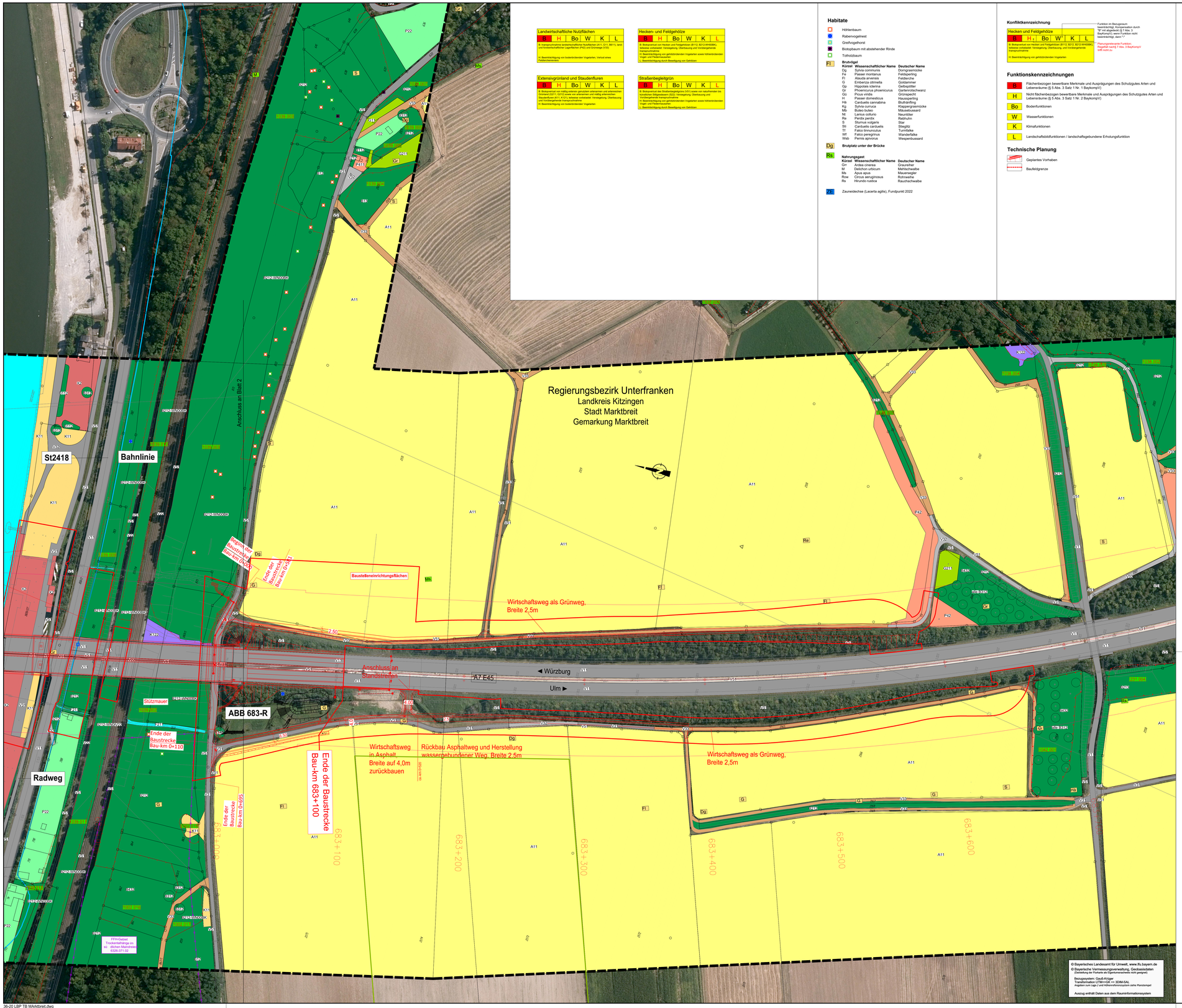

Landwirtschaftliche Nutzflächen

B	H	Bo	W	K	L

B: Biotopcode zur landwirtschaftlichen Nutzflächen (A11, G11, B811), falls zur landwirtschaftlichen Lagefläche (FIS) und Grünlage (GIS)

H: Bewertungsstufe von bodenständigen Vorgehölzen, Verlust eines Feldgehölzes/-hecke

Hecken- und Feldgehölze

B	H	Bo	W	K	L

B: Biotopcode von Hecken und Feldgehölzen (B112, B213-HN0080), sofernse vorhanden! Verlegung, Überbauung und Hindernisgefährdeter transportschnitte

H: Bewertungsstufe von gehölzbrütenden Vogelarten sowie höhlenbrütenden Vögel und Fledermäusen

L: Beeinträchtigung durch Beseitigung von Gehölzen

Extensivgrünland und Staudenfluren

B	H	Bo	W	K	L

B: Biotopcode von mäßig extensiv genutzten artenarmen und artenreichen Grünland (G211, G212) sowie von artenarmen und mäßig artenreichen Staudenfluren (K11, K121), sofernse vorhanden! Verlegung, Überbauung und Hindernisgefährdeter transportschnitte

H: Bewertungsstufe von bodenständigen Vogelarten

Straßenbegleitgrün

B	H	Bo	W	K	L

B: Biotopcode des Straßengrüns (V21) sowie von baulichenlinien bis kurzlebiges Stillgewässern (S22). Verlegung, Überbauung und Hindernisgefährdeter transportschnitte

H: Bewertungsstufe von gehölzbrütenden Vogelarten sowie höhlenbrütenden Vögel und Fledermäusen

L: Beeinträchtigung durch Beseitigung von Gehölzen

Habitate

- Höhlenbaum
- Rabenvogelnest
- Greifvogelhorst
- Biotopbaum mit abstehender Rinde
- Totholzbaum

Fl Brutvögel

Kürzel	Wissenschaftlicher Name	Deutscher Name
Dg	Sylvia communis	Dorngrasmücke
Fe	Passer montanus	Feldsperling
Fl	Alauda arvensis	Feldlerche
G	Emberiza citrinella	Goldammer
Gp	Hippolais icterina	Gelbspötter
Gr	Phoenicurus phoenicurus	Gartenrotschwanz
Gü	Picus viridis	Grünspecht
H	Passer domesticus	Haussperling
Hä	Carduelis cannabina	Bluthänfling
Kg	Sylvia curruca	Klappergrasmücke
Mb	Buteo buteo	Mäusebussard
Nt	Lanius collurio	Neuntöter
Re	Perdix perdix	Rebhuhn
Ri	Emberiza cirlus	Zaunammer
Stl	Carduelis carduelis	Stieglitz
Tf	Falco tinnunculus	Turmfalke
Wf	Falco peregrinus	Wanderfalke
Wsb	Pernis apivorus	Wespenbussard

Dg Brutplatz unter der Brücke

Rs Nahrungsgast

Kürzel	Wissenschaftlicher Name	Deutscher Name
Grr	Ardea cinerea	Graureiher
M	Delichon urbicum	Mehlschwalbe
Ms	Apus apus	Mauersegler
Row	Circus aeruginosus	Rohrweihe
Rs	Hirundo rustica	Rauchschwalbe

ZE Zauneidechse (Lacerta agilis), Fundpunkt 2022

Konfliktkennzeichnung

Hecken und Feldgehölze

B	H	Bo	W*	K	L

B: Biotopcode von Hecken und Feldgehölzen (B112, B213, B213-HN0080), sofernse vorhanden! Verlegung, Überbauung und Hindernisgefährdete transportschnitte

H: Bewertungsstufe von gehölzbrütenden Vogelarten

Funktion in Bezugsraum bewertet durch Biotopcode durch "B" mit abgedreht (§ 7 Abs. 3 BayKompV), wenn Funktion nicht bewertenrelevant, dann "-"

Planungsrelevante Funktion, Regelfall nach § 7 Abs. 3 BayKompV trifft nicht zu

Funktionskennzeichnungen

- B — Flächenbezogen bewertbare Merkmale und Ausprägungen des Schutzgutes Arten und Lebensräume (§ 5 Abs. 3 Satz 1 Nr. 1 BayKompV)
- H — Nicht flächenbezogen bewertbare Merkmale und Ausprägungen des Schutzgutes Arten und Lebensräume (§ 5 Abs. 3 Satz 1 Nr. 2 BayKompV)
- Bo — Bodenfunktionen
- W — Wasserfunktionen
- K — Klimafunktionen
- L — Landschaftsbildfunktionen / landschaftsgebundene Erholungsfunktion

Technische Planung

- Geplantes Vorhaben
- Baufeldgrenze

Biotop- und Nutzungstypen

(lt. Biotopwertliste zur Anwendung der Bayerischen Kompensationsverordnung)

Biotopfunktionen

L - Laub(misch)wälder
L112 Eichen-Hainbuchenwälder wechselfeuchter Standorte, mittlere Ausprägung

B - Feldgehölze, Hecken, Gebüsche, Gehölzkulturen
B112 Mesophile Gebüsche/Hecken
B12 Gebüsche und Hecken mit überwiegend gebietsfremden Arten
B13 Stark verbuschte Grünlandbrachen und initiales Gebüschstadium
B211 Feldgehölze mit überwiegend einheimischen, standortgerechten Arten, junge Ausprägung
B212 Feldgehölze mit überwiegend einheimischen, standortgerechten Arten, mittlere Ausprägung
B212-HN0080 B213 Feldgehölze mit überwiegend einheimischen, standortgerechten Arten, alte Ausprägung
B223 Feldgehölze mit überwiegend gebietsfremden Arten, alte Ausprägung
B401 Streuobstbestände im Komplex mit intensiv bis extensiv genutztem Grünland, junge Ausprägung
B402 Streuobstbestände im Komplex mit intensiv bis extensiv genutztem Grünland, mittlere bis alte Ausprägung

Einzelbäume/Baumreihen/Baumgruppen mit Nummerierung gemäß Baumartenliste
B211 mit überwiegend einheimischen, standortgerechten Arten, junge Ausprägung
B312 mit überwiegend einheimischen, standortgerechten Arten, mittlere Ausprägung
B313 mit überwiegend einheimischen, standortgerechten Arten, alte Ausprägung

G - Grünland
G11 Intensivgrünland
G211 Mäßig extensiv bis extensiv genutztes, artenarmes Grünland
G212 Mäßig extensiv bis extensiv genutztes, artenreiches Grünland
G214-GB5510 Artenreiches Extensivgrünland
G213 Mäßig extensiv bis extensiv genutztes Grünland, brachgefallen

G214 Magerrasen/Wachholderheiden, brachgefallen

A - Acker
A11 Intensiv bewirtschaftete Äcker ohne oder mit stark verarmter Segetalvegetation
A2 Ackerbrachen

Rebkulturen und Rebbrachen
B811 Rebkulturen, intensiv bewirtschaftet

O - Felsen, Block- und Schutthalden, Geröllfelder, vegetationsfreie/ - arme offene Bereiche
O622 Block- und Schutthalden und Halden in Aufschüttungsbereichen, mit naturnaher Entwicklung
O632 Steilwände und Abbruchkanten aus Lockergestein, Sand oder Lehmin Abbaubereichen, mit naturnaher Entwicklung

S-Stillgewässer
S21 Abbaugewässer
S22 Sonstige naturfremde bis künstliche Stillgewässer

F - Fließgewässer
F11 Sehr stark bis stark veränderte Fließgewässer
F211 Gräben naturfern
F212 Gräben mit naturnaher Entwicklung

K - Ufersäume, Säume, Ruderal- und Staudenfluren
K11 Artenarme Säume und Staudenfluren

K121 Mäßig artenreiche Säume und Staudenfluren trocken-warmer Standorte
K121-GH9598
K122 Mäßig artenreiche Säume und Staudenfluren frischer bis mäßig trockener Standorte
K122-GB0086

P - Freiflächen des Siedlungsbereichs
P11 Park- und Grünanlagen, ohne Baumbestand oder mit Baumbestand junger bis mittlerer Ausprägung
P22 Privatgärten und Kleingartenanlagen, strukturreich
P44 Kleingebäude der Land- und Energiewirtschaft

P415 Sonderflächen der Land- und Energiewirtschaft, versiegelt
P42 Land- und forstwirtschaftliche Lagerflächen

V - Verkehrsflächen
V11 Verkehrsflächen des Straßenverkehrs, versiegelt
V22 Gleisanlagen und Zwischengleisflächen geschottert
V31 Rad-/Fußwege und Wirtschaftswege, versiegelt
V32 Rad-/Fußwege und Wirtschaftswege, befestigt
V33 Rad-/Fußwege und Wirtschaftswege, unbefestigt
V51 Grünflächen und Gehölzbestände junger bis mittlerer Ausprägung entlang von Verkehrsflächen

X - Siedlungsbereiche
X2 Industrie- und Gewerbegebiete

Sonstiges

- Umgrenzung des Geltungsbereichs
- Beeinträchtigungskorridor entlang der BAB A 7

Schutzgebiete, gesetzlich geschützte Biotope

- FFH-Gebiet "Trockenhänge im s ıdlichen Maindreieck"
- Geschützter Landschaftsbestandteil
- Geschützte Biotope nach § 30 BNatSchG oder Art. 23 BayNatSchG
- Überschwemmungsgebiet
- Biotop laut amtlicher Biotopkartierung Bayern mit Nummer
- Bodendenkmal

	1	2	3

Entwurfsbearbeitung:
Miriam Glanz
Landschaftsarchitektin

Am Wacholderrain 23
97618 Leutershausen
Tel. 09771 - 98769
Fax 09771 - 2462

bearbeitet:	05/2023	M. Glanz
gezeich.:	05/2023	L.Winter
Pl.Nr.:	36-20	
Datei:	36-20 LBP TB Marktbreit	
Objekt:	TB Marktbreit	

Leutershausen, 30.06.2023

Die Autobahn
Niederlassung Nordbayern
Flaschenhofstraße 55, 90402 Nürnberg

bearbeitet:		
gezeichnet:		
geprüft:	A521	Henkel
PSP-Nr.:	A.02248.00	

Nr.	Art der Änderung	Datum	Zeichen
3			
2			
1			

Lagesystem	GK (4. Meridianstreifen) EPSG: 31	Datum	05/2021
Höhensystem	DHHN 2016 EPSG: 7837	Ausgabe	12/2016

FESTSTELLUNGSENTWURF

Planfassung gem. § 17 Abs. 1 FernStraßG i.V.m. Art. 74 Abs. 1 BayVwVfG i.V.m. Art. 73 BayVwVfG

Die Autobahn GmbH des Bundes

Straße / Abschnitt -Nr. / Station: A7 / 300 / 9.918 bis 300 / 11.118

PROJIS-Nr.:

Unterlage / Blatt-Nr.: 19.1.2 / 3
Landschaftspflegerischer Bestands- und Konfliktplan
Bau-km 682+900 bis 683+700
Maßstab: 1 : 1000

BAB A7 Würzburg - Ulm
Ersatzneubau Mainbrücke Marktbreit (BW682a)
Bau-km 681+600 bis 683+100

Aufgestellt: 30.06.2023	Geprüft: 30.06.2023
Niederlassung Nordbayern	Niederlassung Nordbayern
Abteilung A5 - Landschaftsplanung	Abteilung A5 - Landschaftsplanung
i.A.	i.A.
Henkel, Projektbearbeitung	Dirscherl, Abteilungsleiterin

36-20 LBP TB Marktbreit.dwg