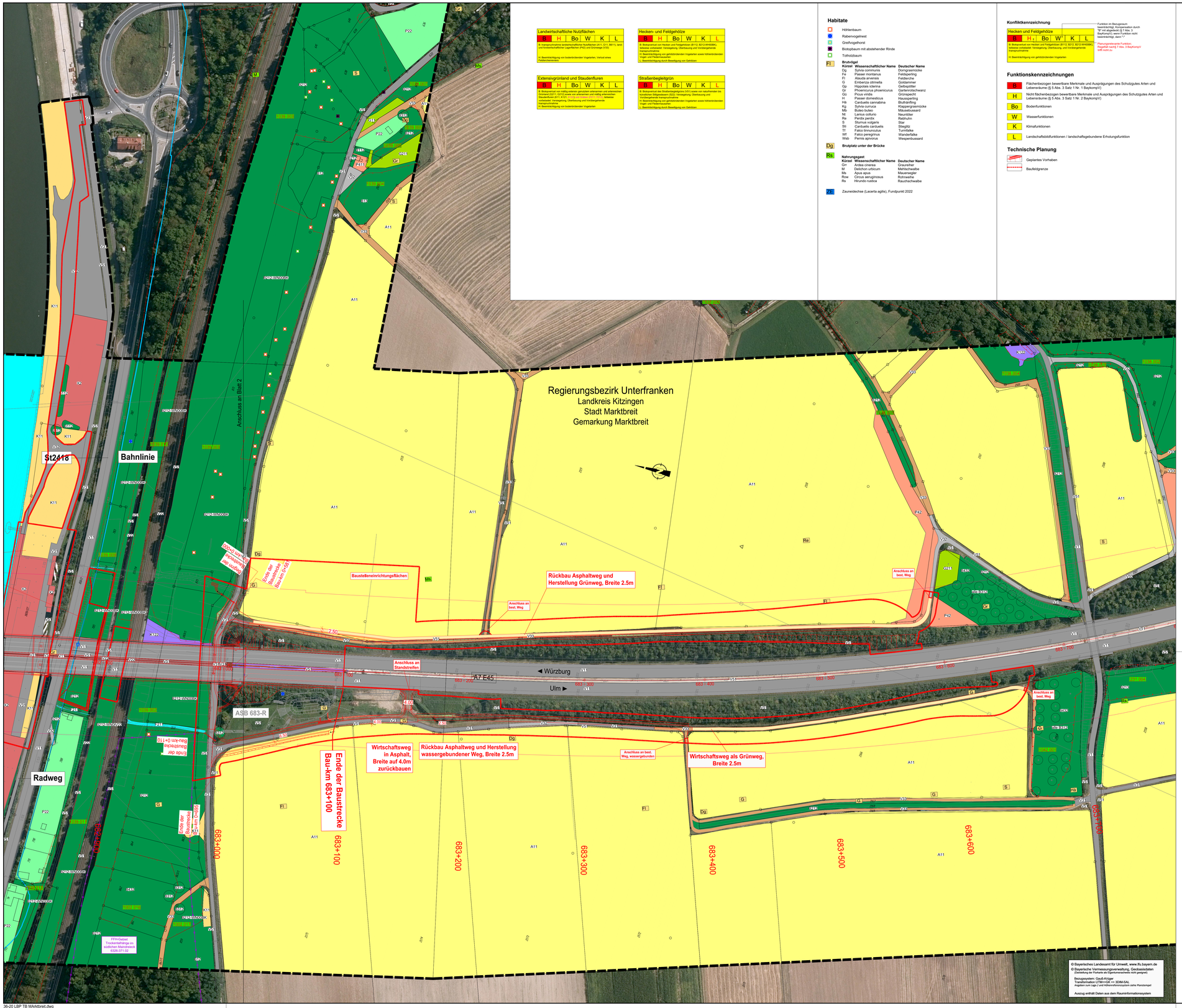

Landwirtschaftliche Nutzflächen

B	H	Bo	W	K	L

B: Biotopcode und Hauptnutzung landwirtschaftlicher Nutzflächen (A11, G11, B911), laut Landwirtschaftlicher Liegenschaftskarte (FIS) und Grünlandgrobkartierung (LfU)

H: Bewertungsrahmen von bodenbildenden Vorgängen, Verlust eines Kulturlandschaftselements

Hecken- und Feldgehölze

B	H	Bo	W	K	L

B: Biotopcode von Hecken und Feldgehölzen (B112, B212-WH0086), Artenliste vorhanden! Verlagerung, Überbauung und Vorübergehende transportmaßnahme

H: Bewertungsrahmen von geländeüberdeckenden Vorgängen sowie halbverbindenden Eigen- und Fremdnutzungen

L: Bewertungsrahmen durch Bewertung von Gehölzen

Extensivgrünland und Staudenfluren

B	H	Bo	W	K	L

B: Biotopcode mit mäßig extensiv genutzten artenarmen und artenreichen Grünland (G211, G212) sowie von artenarmen und mäßig artenreichen Feuchtwiesen (G311, G312), Artenliste vorhanden! Verlagerung, Überbauung und Vorübergehende transportmaßnahme

H: Bewertungsrahmen von bodenbildenden Vorgängen

Straßenbegleitgrün

B	H	Bo	W	K	L

B: Biotopcode mit der Straßenbegleitgrün (X21) sowie von naturfernden bis naturnahen Stillgewässern (S22), Verlagerung, Überbauung und Vorübergehende transportmaßnahme

H: Bewertungsrahmen von geländeüberdeckenden Vorgängen sowie halbverbindenden Eigen- und Fremdnutzungen

L: Bewertungsrahmen durch Bewertung von Gehölzen

Habitate

- Höhlenbaum
- Rabenvogelnest
- Greifvogelhorst
- Biotopbaum mit abstehender Rinde
- Totholzbaum

Fl **Brutvögel**

Kürzel	Wissenschaftlicher Name	Deutscher Name
Sc	Sylvia communis	Dorngrasmücke
Pp	Passer montanus	Feldsperling
Fl	Alauda arvensis	Feldlerche
G	Emberiza citrinella	Goldammer
Gp	Hippolais icterina	Gelbspötter
Gr	Phoenicurus phoenicurus	Gartenrotschwanz
Gü	Picus viridis	Grünspecht
H	Passer domesticus	Haussperling
Hä	Carduelis cannabina	Bluthänfling
Kg	Sylvia curruca	Klappergrasmücke
Mb	Buteo buteo	Mäusebussard
Nt	Lanius collurio	Neuntöter
Re	Perdix perdix	Rebhuhn
Ro	Erithacus rubecula	Rotkehlchen
Sti	Carduelis carduelis	Stieglitz
Tf	Falco tinnunculus	Turmfalke
Wf	Falco peregrinus	Wanderfalke
Wsb	Pernis apivorus	Wespenbussard

Dg **Brutplatz unter der Brücke**

Rs **Nahrungsgast**

Kürzel	Wissenschaftlicher Name	Deutscher Name
Grr	Ardea cinerea	Graureiher
M	Delichon urbicum	Mehlschwalbe
Ms	Apus apus	Mauersegler
Row	Circus aeruginosus	Rohrweihe
Rs	Hirundo rustica	Rauchschwalbe

ZE Zauneidechse (Lacerta agilis), Fundpunkt 2022

Konfliktkennzeichnung

Hecken und Feldgehölze

B	H	Bo	W*	K	L

B: Biotopcode von Hecken und Feldgehölzen (B112, B212, B212-WH0086), Artenliste vorhanden! Verlagerung, Überbauung und Vorübergehende transportmaßnahme

H: Bewertungsrahmen von geländeüberdeckenden Vorgängen

Funktion im Bezugsraum
Ausgleich / Ersatzmaßnahme durch "B" mit abgedreht (§ 7 Abs. 3 BayKompV), wenn Funktion nicht bewertenrelevant, dann "-"

Planungsrelevante Funktion, Regelfall nach § 7 Abs. 3 BayKompV trifft nicht zu

Funktionskennzeichnungen

- **B** Flächenbezogen bewertbare Merkmale und Ausprägungen des Schutzgutes Arten und Lebensräume (§ 5 Abs. 3 Satz 1 Nr. 1 BayKompV)
- **H** Nicht flächenbezogen bewertbare Merkmale und Ausprägungen des Schutzgutes Arten und Lebensräume (§ 5 Abs. 3 Satz 1 Nr. 2 BayKompV)
- **Bo** Bodenfunktionen
- **W** Wasserfunktionen
- **K** Klimafunktionen
- **L** Landschaftsbildfunktionen / landschaftsgebundene Erholungsfunktion

Technische Planung

- Geplantes Vorhaben
- Baufeldgrenze

Biotop- und Nutzungstypen

(lt. Biotopwertliste zur Anwendung der Bayerischen Kompensationsverordnung)

Biotopfunktionen

L - Laub(misch)wälder

L112 Eichen-Hainbuchenwälder wechseltrockener Standorte, mittlere Ausprägung

B - Feldgehölze, Hecken, Gebüsche, Gehölzkulturen

B112 Mesophile Gebüsche/Hecken
B12 Gebüsche und Hecken mit überwiegend gebietsfremden Arten
B13 Stark verbuschte Grünlandbrachen und initiales Gebüschstadium
B211 Feldgehölze mit überwiegend einheimischen, standortgerechten Arten, junge Ausprägung
B212 Feldgehölze mit überwiegend einheimischen, standortgerechten Arten, mittlere Ausprägung
B212-WH0086 Artenreiche Hecke
B213 Feldgehölze mit überwiegend einheimischen, standortgerechten Arten, alte Ausprägung
B223 Feldgehölze mit überwiegend gebietsfremden Arten, alte Ausprägung
B431 Streuobstbestände im Komplex mit intensiv bis extensiv genutztem Grünland, junge Ausprägung
B432 Streuobstbestände im Komplex mit intensiv bis extensiv genutztem Grünland, mittlere bis alte Ausprägung

Einzelbäume/Baumreihen/Baumgruppen mit Nummerierung gemäß Baumartenliste
B311 mit überwiegend einheimischen, standortgerechten Arten, junge Ausprägung
B312 mit überwiegend einheimischen, standortgerechten Arten, mittlere Ausprägung
B313 mit überwiegend einheimischen, standortgerechten Arten, alte Ausprägung

G - Grünland

G11 Intensivgrünland
G211 Mäßig extensiv bis extensiv genutztes, artenarmes Grünland
G212 Mäßig extensiv bis extensiv genutztes, artenreiches Grünland
G214-GB5510 Artenreiches Extensivgrünland
G213 Mäßig extensiv bis extensiv genutztes Grünland, brachgefallen

G214 Magerrasen/Wachholderheiden, brachgefallen

A - Acker

A11 Intensiv bewirtschaftete Äcker ohne oder mit stark verarmter Segetalvegetation
A2 Ackerbrachen

Rebkulturen und Rebbrachen

B811 Rebkulturen, intensiv bewirtschaftet

O - Felsen, Block- und Schutthalden, Geröllfelder, vegetationsfreie/ - arme offene Bereiche

O622 Block- und Schutthalden und Halden in Aufschüttungsbereichen, mit naturnaher Entwicklung
O632 Steilwände und Abbruchkanten aus Lockergestein, Sand oder Lehmin Abbaubereichen, mit naturnaher Entwicklung

S-Stillgewässer

S21 Abbaugewässer
S22 Sonstige naturfremde bis künstliche Stillgewässer

F - Fließgewässer

F11 Sehr stark bis stark veränderte Fließgewässer
F211 Gräben naturfern
F212 Gräben mit naturnaher Entwicklung

K - Ufersäume, Säume, Ruderal- und Staudenfluren

K11 Artenarme Säume und Staudenfluren

K121 Mäßig artenreiche Säume und Staudenfluren trocken-warmer Standorte
K121-GW0086
K122 Mäßig artenreiche Säume und Staudenfluren frischer bis mäßig trockener Standorte
K122-GB0086

P - Freiflächen des Siedlungsbereichs

P11 Park- und Grünanlagen, ohne Baumbestand oder mit Baumbestand junger bis mittlerer Ausprägung
P22 Privatgärten und Kleingartenanlagen, strukturreich
P44 Kleingebäude der Land- und Energiewirtschaft

P415 Sonderflächen der Land- und Energiewirtschaft, versiegelt
P42 Land- und forstwirtschaftliche Lagerflächen

V - Verkehrsflächen

V11 Verkehrsflächen des Straßenverkehrs, versiegelt
V22 Gleisanlagen und Zwischengleisflächen geschottert
V31 Rad-/Fußwege und Wirtschaftswege, versiegelt
V32 Rad-/Fußwege und Wirtschaftswege, befestigt
V33 Rad-/Fußwege und Wirtschaftswege, unbefestigt
V51 Grünflächen und Gehölzbestände junger bis mittlerer Ausprägung entlang von Verkehrsflächen

X - Siedlungsbereiche

X2 Industrie- und Gewerbegebiete

Sonstiges

- Umgrenzung des Geltungsbereichs
- Beeinträchtigungskorridor entlang der BAB A 7

Schutzgebiete, gesetzlich geschützte Biotope

- FFH-Gebiet "Trockenhänge im südlichen Maindreieck"
- Geschützter Landschaftsbestandteil
- Geschützte Biotope nach § 30 BNatSchG oder Art. 23 BayNatSchG
- Überschwemmungsgebiet
- Biotop laut amtlicher Biotopkartierung Bayern mit Nummer
- Bodendenkmal

Tektur vom 21.06.2024 ersetzt Unterlage 19.1.2/3

1	2	3

Entwurfsbearbeitung:
Miriam Glanz
Landschaftsarchitektin

Am Wacholderrain 23
97618 Leutershausen
Tel. 09771 - 98769
Fax 09771 - 2492

bearbeitet:	05/2023	M. Glanz
gezeich.:	05/2023	L.Winter
Pl.Nr.:	36-20	
Datei:	36-20 LBP TB Marktbreit	
Objekt:	TB Marktbreit	
Leutershausen, 30.06.2023		

Die Autobahn
Niederlassung Nordbayern
Flaschenhofstraße 55, 90402 Nürnberg

bearbeitet:		
gezeichnet:		
geprüft:	ASZ1	Henkel
PSP-Nr.:	A.02248.00	

Nr.	Art der Änderung	Datum	Zeichen
3			
2			
1	Anpassung Baufeld	6/2024	MG

Lagesystem	GK (4. Meridianstreifen) EPSG: 31468	Stand Kataster	05/2021
Höhensystem	DHHN 2016 EPSG: 7837	Bestandsvermessung	12/2016

FESTSTELLUNGSENTWURF

Die Autobahn GmbH des Bundes

Straße / Abschnitt -Nr. / Station: A7 / 300 / 9.618 bis 300 / 11.118

PROJIS-Nr.:

Unterlage / Blatt-Nr.: 19.1.2 / 3 E

Landschaftspflegerischer Bestands- und Konfliktplan

Bau-km 682+900 bis 683+700

Maßstab: 1 : 1000

BAB A7 Würzburg - Ulm

Ersatzneubau Mainbrücke Marktbreit (BW682a)

Bau-km 681+600 bis 683+100

Aufgestellt:	Geprüft:
30.06.2023	30.06.2023
Niederlassung Nordbayern	Niederlassung Nordbayern
Abteilung A5 - Landschaftsplanung	Abteilung A5 - Landschaftsplanung
i.A.	i.A.
Henkel, Projektbearbeitung	Dirscherl, Abteilungsleiterin