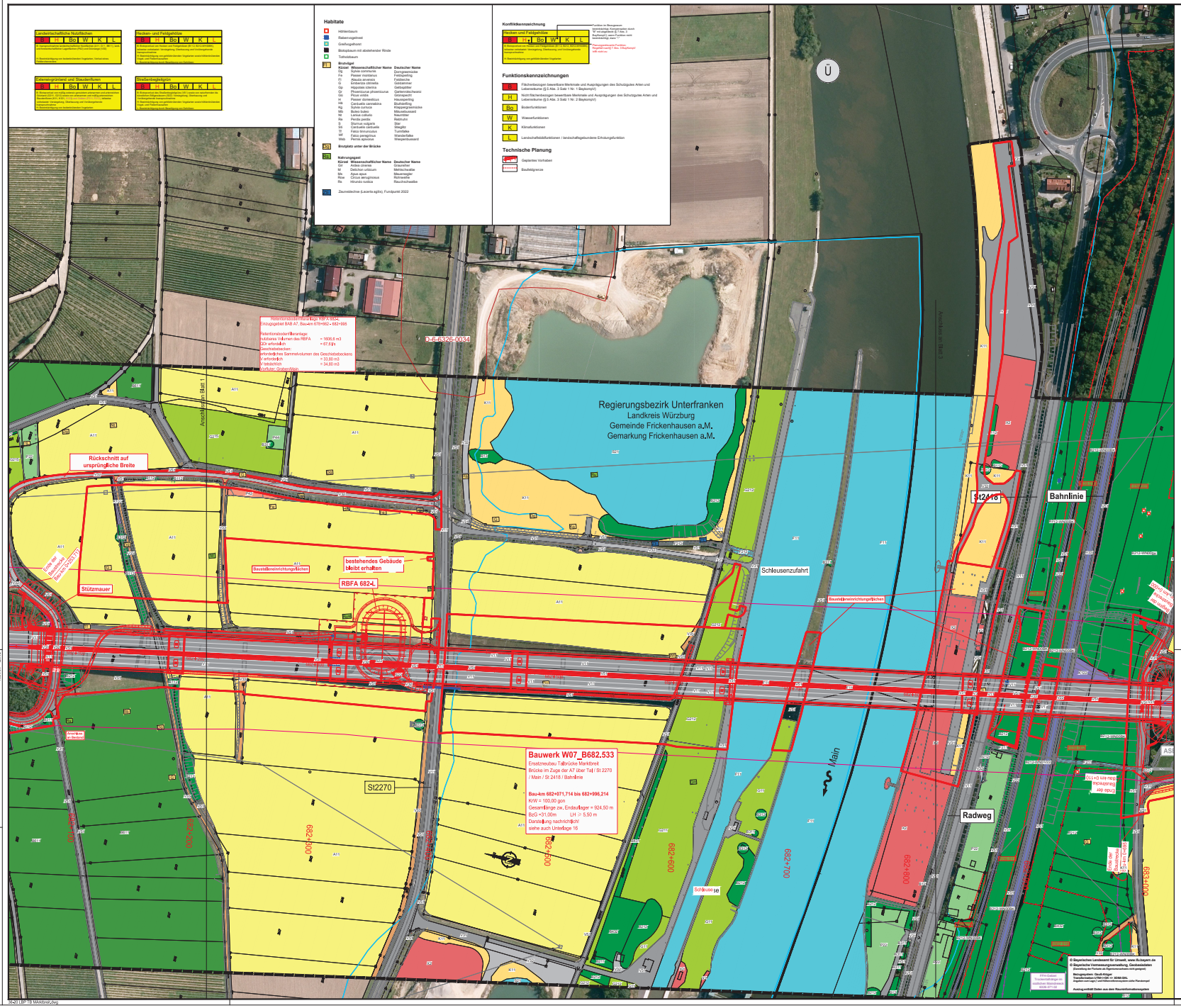

Habitate

- Höhlenbaum
- Rabenvogelnest
- Greifvogelhorst
- Biotopbaum mit abstehender Rinde
- Totholzbaum

Brutvögel

Kürzel	Wissenschaftlicher Name	Deutscher Name
Dg	Sylvia communis	Dorngrasmücke
Fe	Passer montanus	Feldsperling
Fi	Ficedula hypoleuca	Trauerschnäpper
G	Emberiza citrinella	Goldammer
Gp	Hippolais icterina	Gartenspötter
Gr	Phoenicurus phoenicurus	Gartenrotschwanz
Gü	Picus viridis	Grünspecht
Hf	Delichon urbicum	Mehlschwalbe
Hä	Carduelis carduelis	Stieglitz
Kg	Sylvia curruca	Klappergrasmücke
Mb	Buteo buteo	Mäusebussard
M	Lanius collurio	Neuntöter
Sp	Passer domesticus	Haussperling
Sd	Sturnus vulgaris	Star
Sk	Carduelis cannabina	Bluthänfling
Tf	Falco tinnunculus	Turmfalke
WF	Falco peregrinus	Wanderfalke
Web	Perdix perdix	Rebhuhn

Brutplatz unter der Brücke

Nahrungsgast

Kürzel	Wissenschaftlicher Name	Deutscher Name
Gr	Ardea cinerea	Graureiher
M	Delichon urbicum	Mehlschwalbe
Mb	Apus apus	Mauersegler
Ms	Motacilla flavissima	Bachstelze
Rs	Hirundo rustica	Rauchschwalbe

Zauneidechse (Lacerta agilis), Fundpunkt 2022

Konfliktkennzeichnung

Landwirtschaftliche Nutzflächen

B	H	Bo	W	K	L
1	1				

Hecken- und Feldgehölze

B	H	Bo	W	K	L
1	1		W		

Funktion zur Bewertung/ Kennzeichnung der Biotopwerte durch "W" mit angedeutet (§ 7 Abs. 3 BayNatschG), wenn Funktion nicht bewertbar/kalk. wenn "1"

Planungsrelevante Funktion (§ 7 Abs. 3 Satz 1 BayNatschG) mit rot ist.

Hecken und Feldgehölze

B	H	Bo	W	K	L
1	1				

Ackerbrachen und Ackerrandstreifen

B	H	Bo	W	K	L
1	1				

Straßenbegleitgrün

B	H	Bo	W	K	L
1	1				

Funktionskennzeichnungen

- B – Flächenbezogen bewertbare Merkmale und Ausprägungen des Schutzgutes Arten und Lebensräume (§ 6 Abs. 3 Satz 1 Nr. 1 BayNatSchG)
- H – Nicht flächenbezogen bewertbare Merkmale und Ausprägungen des Schutzgutes Arten und Lebensräume (§ 6 Abs. 3 Satz 1 Nr. 2 BayNatSchG)
- Bo – Bodenfunktionen
- W – Wasserfunktionen
- K – Klimafunktionen
- L – Landschaftsbildfunktionen / landschaftsgebundene Erholungsfunktion

Technische Planung

- Geplantes Vorhaben
- Baufeldgrenze

Biotop- und Nutzungstypen

(B. Biotopwertliste zur Anlehnung der Bayerischen Kompensationsverordnung)

Biotopfunktionen

L - Laub(misch)wälder

L116 Sonstiges naturnahes Laubmischwald

B - Feldgehölze, Hecken, Gebüsche, Gehölzkulturen

B112 Mesophile Gebüschmischkulturen
B132 Gebüsche und Hecken mit überwiegend gebietsfremden Arten
B175 Stark verbuschte Grünlandbrache und sonstiges Gebüschstadium
B211 Feldgehölze mit überwiegend einheimischen, standortgerechten Arten, junge Ausprägung
B212 Feldgehölze mit überwiegend einheimischen, standortgerechten Arten, mittlere Ausprägung
B212-B500/600 Feldgehölze mit überwiegend einheimischen, standortgerechten Arten, alte Ausprägung
B213 Feldgehölze mit überwiegend einheimischen, standortgerechten Arten, alte Ausprägung
B223 Feldgehölze mit überwiegend gebietsfremden Arten, alte Ausprägung
B451 Strauchbestandende im Komplex mit intensiv bis extensiv genutztem Grünland, junge Ausprägung
B452 Strauchbestandende im Komplex mit intensiv bis extensiv genutztem Grünland, mittlere bis alte Ausprägung
B500 Einzelbäume/Baumreihen/Baumgruppen mit Nummerierung gemäß Baumanterliste
B511 mit überwiegend einheimischen, standortgerechten Arten, junge Ausprägung
B512 mit überwiegend einheimischen, standortgerechten Arten, mittlere Ausprägung
B513 mit überwiegend einheimischen, standortgerechten Arten, alte Ausprägung

G - Grünland

G11 Intensivgrünland
G211 Mäßig extensiv bis extensiv genutztes, artenarmes Grünland
G212 Mäßig extensiv bis extensiv genutztes, artenreiches Grünland
G214-G99/510 Artenreiches Extensivgrünland
G215 Mäßig extensiv bis extensiv genutztes Grünland, brachgefallen
G214 Magerrasen/Wachholderheiden, brachgefallen

A - Acker

A11 Intensiv bewirtschaftete Äcker ohne oder mit stark verarmter Segetalvegetation
A2 Ackerbrachen

Rebkulturen und Rebbrachen

R651 Rebkulturen, intensiv bewirtschaftet

O - Felsen, Block- und Schutthalden, Geröllfelder, vegetationsfreie/ - arme offene Bereiche

OK32 Block- und Schutthalden und Halden in Aufschlussbereichen, mit naturnaher Entwicklung
OS32 Steilwände und Abbruchkanten aus Lockergesteinen, Sand oder Lehmbrüche, mit naturnaher Entwicklung

S-Stillgewässer

S21 Abbaugewässer
S22 Sonstige naturferne bis künstliche Stillgewässer

F - Fließgewässer

F11 Sehr stark bis stark veränderte Fließgewässer
F211 Gräben naturfern
F212 Gräben mit naturnaher Entwicklung

K - Ufersäume, Säume, Ruderal- und Staudenfluren

K11 Artenarme Säume und Staudenfluren
K120 Mäßig artenreiche Säume und Staudenfluren trocken-warmer Standorte
K120-G99/999 Mäßig artenreiche Säume und Staudenfluren frischer bis mäßig trockener Standorte
K120-G99/999

P - Freiflächen des Siedlungsbereichs

P15 Park- und Grünanlagen, ohne Baumbestand oder mit Baumbestand junger bis mittlerer Ausprägung
P22 Privatgärten und Kleingartenanlagen, strukturreich
P44 Kleingebäude der Land- und Energiewirtschaft
P400 Sonderflächen der Land- und Energiewirtschaft, versiegelt
P42 Land- und forstwirtschaftliche Lagerflächen

V - Verkehrsflächen

V11 Verkehrsflächen des Straßenverkehrs, versiegelt
V2 Gleisanlagen und Zwischengleisflächen geschottert
V31 Rad-Fußwege und Wirtschaftswege, versiegelt
V32 Rad-Fußwege und Wirtschaftswege, befestigt
V33 Rad-Fußwege und Wirtschaftswege, unbefestigt
V61 Grünflächen und Gehölzbestände junger bis mittlerer Ausprägung entlang von Verkehrsflächen

X - Siedlungsbereiche

X2 Industrie- und Gewerbegebiete

Sonstiges

- Umgrenzung des Geltungsbereichs
- Bestnitzichtigungskorridor entlang der BAB A 7

Schutzgebiete, gesetzlich geschützte Biotope

- FFH-Gebiet "Trockenhänge im südlichen Maindreieck"
- Geschützter Landschaftsbestandteil
- Geschützte Biotope nach § 30 BNatSchG oder Art. 23 BayNatSchG
- Überschwemmungsgebiet
- Biotop laut amtlicher Biotopkartierung Bayern mit Nummer
- Bodendenkmal

Tektur vom 21.06.2024 ersetzt Unterlage 19.1.2/2

1 2 3

Ersatzbearbeitung:
Miriam Glanz
Landschaftsarchitektin

Am Wacholdermain 23
97616 Leutershausen
Tel. 09771 - 66768
Fax 09771 - 2462

Unterlage:	Deckblatt	19.1.2/2	
gezeichnet:	05/2023	L.Kittler	
PGAL:	06/23		
Datei:	06-05 LBP TB Marktbreit		
Objekt:	TB Marktbreit		
Leutershausen, 30.06.2023			

Die Autobahn
Niederlassung Nordbayern
Flaschenhofstraße 55, 90402 Nürnberg

Unterlage:	
gezeichnet:	
geprüft:	A321 - Merkel
PSP-Nr.:	A.02348.50

Nr.	Art der Änderung	Datum	Zeichen
3			
2	Asphaltüberfertigung Zufahrt Staatsstraße - nördliches Widerlager	6/2024	MG
1	Kabelverlegung in Schleuse	6/2024	MG

Lagesystem	GK (4, Meridianstreifen) EPSG: 31495	Stand Kataster	05/2021
Höhensystem	DHHN 2016 EPSG: 7837	Bestandsvermessung	12/2016

FESTSTELLUNGSENTWURF

Die Autobahn GmbH des Bundes

Straße / Abschnitt -Nr. / Station: A7 / 300 / 9,619 bis 300 / 11,118

PROJIS-Nr.:

Unterlage / Blatt-Nr.: 19.1.2 / 2 E

Landschaftspflegerischer Bestands- und Konfliktplan

Bau-km 682+100 bis 683+000

Maßstab: 1 : 1000

BAB A7 Würzburg - Ulm
Ersatzneubau Mainbrücke Marktbreit (BW682a)
Bau-km 681+600 bis 683+100

Aufgestellt: 30.06.2023 Niederlassung Nordbayern Abteilung A5 - Landschaftsplanung i.A. Henkel, Projektbearbeitung	Geprüft: 30.06.2023 Niederlassung Nordbayern Abteilung A5 - Landschaftsplanung i.A. Dreichel, Abteilungsleiterin

Festgestellt nach §§ 17 ff. FStrG mit Beschluss vom 03.04.2025
Nr. 32 - 4354.1.1-1-19
Würzburg, 03.04.2025
Regierung von Unterfranken
gez.
Hofmann
Regierungsrätin

© Bayerisches Landesamt für Umwelt, www.lfu.bayern.de
© Bayerische Vermessungsverwaltung, Geobasisdaten
(Durchdruck der Flurkarte als Eigenkontrollwerk nicht gestattet)
Bezugssystem: Gauß-Krüger
Transformation LTM>>GK: nr 32/68.GK
(Angaben zum Lage- und Höhenbezugssystem siehe Randempf)
Ausdruck mit Stand Daten aus dem Raumfachinformationssystem

FFH-Gebiet Trockenhänge im südlichen Maindreieck DE6327-371.02