Landwirtschaftliche Nutzflächen

B	H	Bo	W	K	L

B: Biotopcodierung landwirtschaftlicher Nutzflächen (A11, G11, B911), falls zur Feldartenkartierung/Biotopkartierung (FKB) und Strategie (CEF)

H: Bewertungsrahmen wie bodenständige Vogelarten, Verlust eines Fortpflanzungsstandorts

Hecken- und Feldgehölze

B	H	Bo	W	K	L

B: Biotopcodierung von Hecken und Feldgehölzen (B112, B212-WN00BK), sofernes vorhanden: Verlagerung, Überbauung und Hindernisgefährdete transporschnitte

H: Bewertungsrahmen wie gefährdetbindenden Vogelarten sowie höhlenbindenden Vogel- und Fledermausarten

L: Bewertungsrahmen durch Bewertung von Gehölzen

Extensivgrünland und Staudenfluren

B	H	Bo	W	K	L

B: Biotopcodierung mäßig extensiv genutzten artenarmen und artenreichen Grünland (G211, G212) sowie von artenarmen und mäßig artenreichen Staudenfluren (K11, K121), sofernes vorhanden: Verlagerung, Überbauung und Hindernisgefährdete transporschnitte

H: Bewertungsrahmen wie bodenständigen Vogelarten

Straßenbegleitgrün

B	H	Bo	W	K	L

B: Biotopcodierung der Straßenbegleitgrün (V21) sowie von baulichenfalen bis kurzlebigen Bildgebieteart (B220, Verlagerung, Überbauung und Hindernisgefährdete transporschnitte

H: Bewertungsrahmen wie gefährdetbindenden Vogelarten sowie höhlenbindenden Vogel- und Fledermausarten

L: Bewertungsrahmen durch Bewertung von Gehölzen

Habitate

- Höhlenbaum
- Rabenvogelnest
- Greifvogelhorst
- Biotopbaum mit abstehender Rinde
- Totholzbaum

Fl Brutvögel

Kürzel	Wissenschaftlicher Name	Deutscher Name
Dg	Sylvia communis	Dorngrasmücke
Fc	Passer montanus	Feldsperling
Fl	Alauda arvensis	Feldlerche
G	Emberiza citrinella	Goldammer
Gp	Hippolais icterina	Gelbspötter
Gr	Phoenicurus phoenicurus	Gartenrotschwanz
Gü	Picus viridis	Grünspecht
H	Passer domesticus	Haussperling
Hä	Carduelis cannabina	Bluthänfling
Kg	Sylvia curruca	Klappergrasmücke
Mb	Buteo buteo	Mäusebussard
Nt	Lanius collurio	Neuntöter
Re	Perdix perdix	Rebhuhn
Sd	Sylvia atricapilla	Mönch
Sti	Carduelis carduelis	Stieglitz
Tf	Falco tinnunculus	Turmfalke
Wf	Falco peregrinus	Wanderfalke
Wsb	Perris apivorus	Wespenbussard

Dg Brutplatz unter der Brücke

Rs Nahrungsgast

Kürzel	Wissenschaftlicher Name	Deutscher Name
Grr	Ardea cinerea	Graureiher
M	Delichon urbicum	Mehlschwalbe
Ms	Apus apus	Mauersegler
Row	Circus aeruginosus	Rohrweihe
Rs	Hirundo rustica	Rauchschwalbe

ZE Zauneidechse (Lacerta agilis), Fundpunkt 2022

Konfliktkennzeichnung

S	H	Bo	W*	K	L

B: Biotopcodierung von Hecken und Feldgehölzen (B112, B212, B212-WN00BK), sofernes vorhanden: Verlagerung, Überbauung und hindernisgefährdete transporschnitte

H: Bewertungsrahmen wie gefährdetbindenden Vogelarten

Funktion im Bezugsraum erfüllt oder erfüllbar (Ausnahme durch "B" mit abgedreht) (§ 7 Abs. 3 BayKompV), wenn Funktion nicht bewertrelevant, dann "-"

Planungsrelevante Funktion, Regelfall nach § 7 Abs. 3 BayKompV trifft nicht zu

Funktionskennzeichnungen

- B Flächenbezogen bewertbare Merkmale und Ausprägungen des Schutzgutes Arten und Lebensräume (§ 5 Abs. 3 Satz 1 Nr. 1 BayKompV)
- H Nicht flächenbezogen bewertbare Merkmale und Ausprägungen des Schutzgutes Arten und Lebensräume (§ 5 Abs. 3 Satz 1 Nr. 2 BayKompV)
- Bo Bodenfunktionen
- W Wasserfunktionen
- K Klimafunktionen
- L Landschaftsbildfunktionen / landschaftsgebundene Erholungsfunktion

Technische Planung

- Geplantes Vorhaben
- Baufeldgrenze

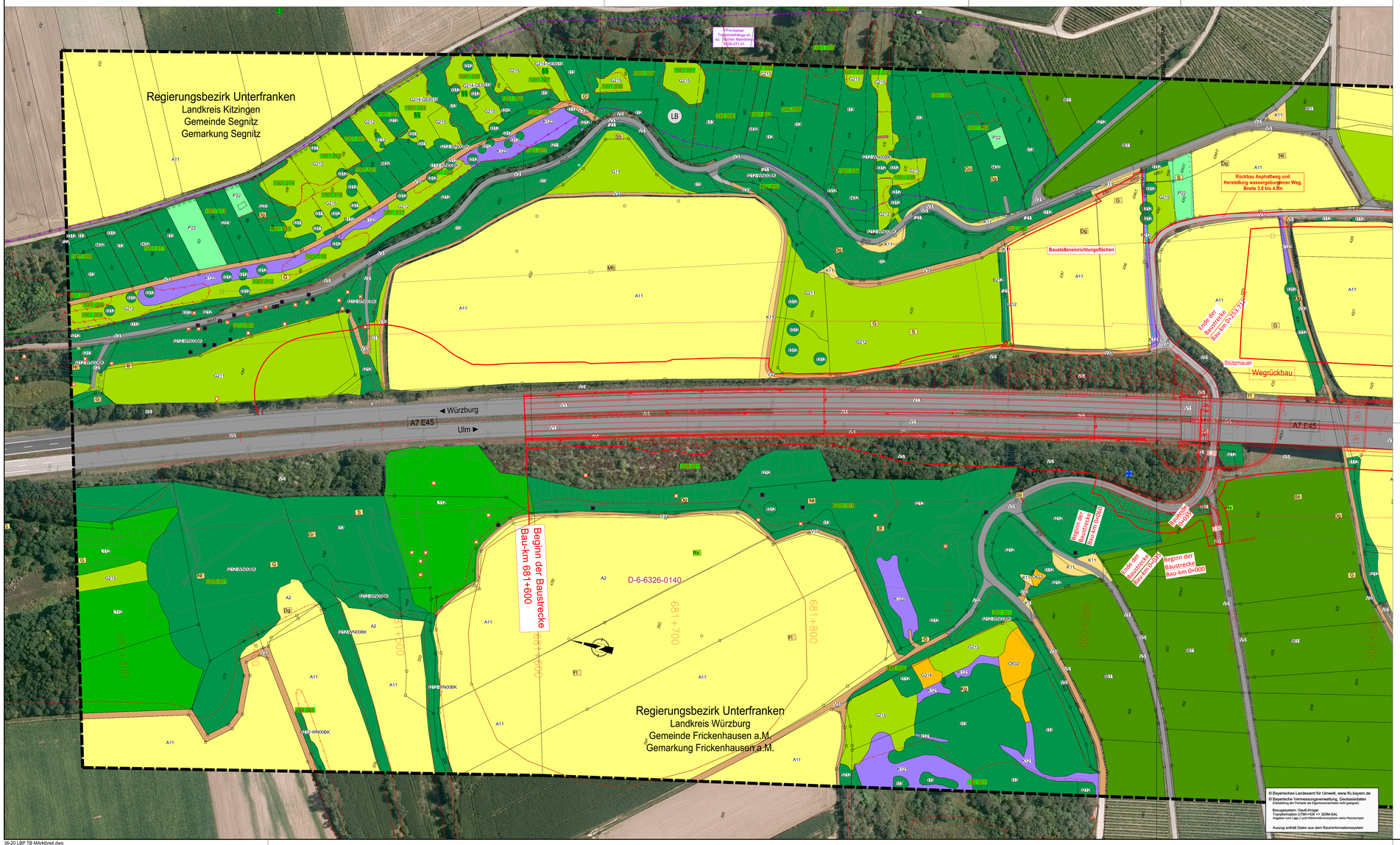

© Bayerisches Landesamt für Umwelt, www.lfu.bayern.de
© Bayerische Vermessungsverwaltung, Geobasisdaten
(Darstellung der Parkarte als Eigentumsnachweis nicht geeignet)

Bezugssystem: Gauß-Krüger
Transformation LTM<>GK => 3GM-SAL
Angaben zum Lage / und Höhenreferenzsystem siehe Planstempel

Auszug enthält Daten aus dem Rauminformationssystem

Biotop- und Nutzungstypen

(B, Bildsymbolliste zur Anwendung der Bayerischen Kompensationsverordnung)

Biotopfunktionen

L - Laub(misch)wälder

L152 Eichen-Hainbuchenwälder wechselfeuchter Standorte, mittlere Ausprägung

B - Feldgehölze, Hecken, Gebüsche, Gehölzkulturen

B112 Mesophile Gebüsche/Hecken
B12 Gebüsche und Hecken mit überwiegend gebietsfremden Arten
B13 Stark verbuschte Grünlandbrachen und initiales Gebüschstadium
B211 Feldgehölze mit überwiegend einheimischen, standortgerechten Arten, junge Ausprägung
B212 B212-WN00BK Feldgehölze mit überwiegend einheimischen, standortgerechten Arten, mittlere Ausprägung
B213 Feldgehölze mit überwiegend einheimischen, standortgerechten Arten, alte Ausprägung
B223 Feldgehölze mit überwiegend gebietsfremden Arten, alte Ausprägung
B431 Streuobstbestände im Komplex mit intensiv bis extensiv genutztem Grünland, junge Ausprägung
B432 Streuobstbestände im Komplex mit intensiv bis extensiv genutztem Grünland, mittlere bis alte Ausprägung

Einzelbäume/Baumreihen/Baumgruppen mit Nummerierung gemäß Baumartenliste

B311 mit überwiegend einheimischen, standortgerechten Arten, junge Ausprägung
B312 mit überwiegend einheimischen, standortgerechten Arten, mittlere Ausprägung
B313 mit überwiegend einheimischen, standortgerechten Arten, alte Ausprägung

G - Grünland

G11 Intensivgrünland
G211 Mäßig extensiv bis extensiv genutztes, artenarmes Grünland
G212 Mäßig extensiv bis extensiv genutztes, artenreiches Grünland
G214 GE6510 Artenreiches Extensivgrünland
G215 Mäßig extensiv bis extensiv genutztes Grünland, brachgefallen

G214 Magerrasen/Wachholderheiden, brachgefallen

A - Acker

A11 Intensiv bewirtschaftete Äcker ohne oder mit stark verarmter Segetalvegetation
A2 Ackerbrachen

Rebkulturen und Rebbrachen

B611 Rebkulturen, intensiv bewirtschaftet

O - Felsen, Block- und Schutthalden, Geröllfelder, vegetationsfreie/ - arme offene Bereiche

O632 Block- und Schutthalden und Halden in Aufschüttungsbereichen, mit naturnaher Entwicklung
O632 Steilwände und Abbruchkanten aus Lockergestein, Sand oder Lehmin Abbaubereichen, mit naturnaher Entwicklung

S-Stillgewässer

S21 Abbaugewässer
S22 Sonstige naturferneide bis künstliche Stillgewässer

F - Fließgewässer

F11 Sehr stark bis stark veränderte Fließgewässer
F211 Gräben naturfern
F212 Gräben mit naturnaher Entwicklung

K - Ufersäume, Säume, Ruderal- und Staudenfluren

K11 Artenarme Säume und Staudenfluren

K121 K121-GR6206K Mäßig artenreiche Säume und Staudenfluren trocken-warmer Standorte
K122 K122-GB6206K Mäßig artenreiche Säume und Staudenfluren frischer bis mäßig trockener Standorte

P - Freiflächen des Siedlungsbereichs

P11 Park- und Grünanlagen, ohne Baumbestand oder mit Baumbestand junger bis mittlerer Ausprägung
P22 Privatgärten und Kleingartenanlagen, strukturreich
P44 Kleingebäude der Land- und Energiewirtschaft

P411 Sonderflächen der Land- und Energiewirtschaft, versiegelt
P42 Land- und forstwirtschaftliche Lagerflächen

V - Verkehrsflächen

V11 Verkehrsflächen des Straßenverkehrs, versiegelt
V22 Gleisanlagen und Zwischengleisflächen geschottert
V31 Rad-/Fußwege und Wirtschaftswege, versiegelt
V32 Rad-/Fußwege und Wirtschaftswege, befestigt
V33 Rad-/Fußwege und Wirtschaftswege, unbefestigt
V51 Grünflächen und Gehölzbestände junger bis mittlerer Ausprägung entlang von Verkehrsflächen

X - Siedlungsbereiche

X2 Industrie- und Gewerbegebiete

Sonstiges

- Umgrenzung des Geltungsbereichs
- Beeinträchtigungskorridor entlang der BAB A 7

Schutzgebiete, gesetzlich geschützte Biotope

- FFH-Gebiet "Trockenhänge im s üdlichen Maindreieck"
- Geschützter Landschaftsbestandteil
- Geschützte Biotope nach § 30 BNatSchG oder Art. 23 BayNatSchG
- Überschwemmungsgebiet
- Biotop laut amtlicher Biotopkartierung Bayern mit Nummer
- Bodendenkmal

1 2 3

Entwurfsbearbeitung: Miriam Glanz Landschaftsarchitektin, Am Wacholderrain 23, 97618 Leutershausen, Tel. 09771 - 98769, Fax.09771 - 2492	bearbeitet:	05/2023	M. Glanz
	gezeich:	05/2023	L.Winter
	Pr.Nr.:	36-20	
	Datei:	36-20 LBP TB Marktbreit	
	Objekt:	TB Marktbreit	
	Leutershausen, 30.06.2023		

Die Autobahn
Niederlassung Nordbayern
Flaschenhofstraße 55, 90402 Nürnberg

bearbeitet:		
gezeichnet:		
geprüft:	A521	Henkel
PSP-Nr.:	A 02248.00	

Nr.	Art der Änderung	Datum	Zeichen
3			
2			
1			

Lagesystem	GK (4. Meridianstreifen) EPSG: 31	Planfester	05/2021
Höhensystem	DHHN 2016 EPSG: 7837	Vermessung	12/2016

FESTSTELLUNGSENTWURF

Vorlage zur Zustimmung gezeichnet durch Planfeststellungsbehörde vom 31.08.2023

Die Autobahn GmbH des Bundes

Straße / Abschnitt -Nr. / Station: A7 / 300 / 0,618 bis 300 / 11,118

PROJIS-Nr.:

Unterlage / Blatt-Nr.: 19.1.2 / 1

Landschaftspflegerischer Bestands- und Konfliktplan

Bau-km 681+600 bis 682+200
Maßstab: 1 :1000

BAB A7 Würzburg - Ulm

Ersatzneubau Mainbrücke Marktbreit (BW682a)

Bau-km 681+600 bis 683+100

Aufgestellt: 30.06.2023 Niederlassung Nordbayern Abteilung A5 - Landschaftsplanung i.A. Henkel, Projektbearbeitung	Geprüft: 30.06.2023 Niederlassung Nordbayern Abteilung A5 - Landschaftsplanung i.A. Dirschert, Abteilungsleiterin

36-20 LBP TB Marktbreit.dwg