

# Zeichenerklärung

## Grunderwerb

- zu erwerbende Fläche
- vorübergehend in Anspruch zu nehmende Fläche
- dauernd zu belastende Fläche

- Eigentum der Bundesrepublik Deutschland
- Flur / Flurstück / amtliche Größe des Flurstücks
- lfd. Nr. im Grunderverbsverzeichnis / Größe der Teilfläche  
2 Nr. des Grunderverbsplanes  
34 lfd. Nr. des betroffenen Flurstücks  
1 Teilfläche eines Flurstücks

- Landkreisgrenze
- Gemeinde-/Gemarkungsgrenze
- Flurstücksgrenze außerhalb/innerhalb des Baufeldes
- Flurnummer

## Sonstiges

- Stützmauer
- Nutzungsgrenzen Weinberg
- Zaun

## Straßennetz

- Bundesautobahn
- Staatsstraße

## Entwässerung

vorhanden geplant

- Kontrollschacht
- Rohrdurchlass mit Böschungskopf
- Fließrichtung

## Versorgungseinrichtungen

vorhanden geplant

- BAB-Kabelanlagen
- prov. BAB-Kabelanlagen
- E-Freileitung 20kV
- N-Energie-Leitung (erdverlegt)
- LKW Kitzingen Gasleitung
- Abwasserzweckverband
- Ochsenfurt Druckleitung
- Telekom Fernmeldekabel

1 2 3

Entwurfsbearbeitung:		
	Ingenieurbüro R. Göller GmbH Börsenring 10, 90439 Nürnberg - Gleitsstr. 13 Tel. 091195 12 97-0 · e-mail: info@r-goeller.de	bearbeitet: 06/2023 A. Drexler gezeichnet: 06/2023 P. Nachtrab geprüft: 29.06.23 R. Göller Projekt-Nr.: 2020-09 Nürnberg, 26.06.2023 gez. R. Göller, Dipl.-Ing (FH)

	Die Autobahn Niederlassung Nordbayern Fleischerhofstraße 55, 90402 Nürnberg	bearbeitet: A111 Bülton gezeichnet: A111 R. Rudhardt PSP-Nr.: A.62248.00 Datei: U_10_1_3_LP_GEW_Blat_3.pdf
--	---	---

Nr.	Art der Änderung	Datum	Zeichen
3			
2			
1			

Lagesystem	GK (4. Meridianstreifen) EPSG: 31466	Master	05/2022
Höhensystem	DHHN92, Status 160	assung	12/2016

# FESTSTELLUNGS-ENTWURF

Die Autobahn GmbH des Bundes		Unterlage / Blatt-Nr.: 10.1 / 3
Strasse / Abschnitt-Nr. / Station: A7 / 300 / 9618 bis 300 / 11,118		Bau-km 682+900 bis 683+700
PROJIS-Nr.:		Maßstab: 1 : 1000

## BAB A7 Würzburg - Ulm

Ersatzneubau Mainbrücke Marktbreit (BW 682a)  
Bau-km 681+600 bis 683+100

Aufgestellt: 30.06.2023 Niederlassung Nordbayern Abteilung A1 Planung	Geprüft: 30.06.2023 Niederlassung Nordbayern Abteilung A1 Planung
 Rudhardt, Teamleiter	 Maierwald, Abteilungsleiter

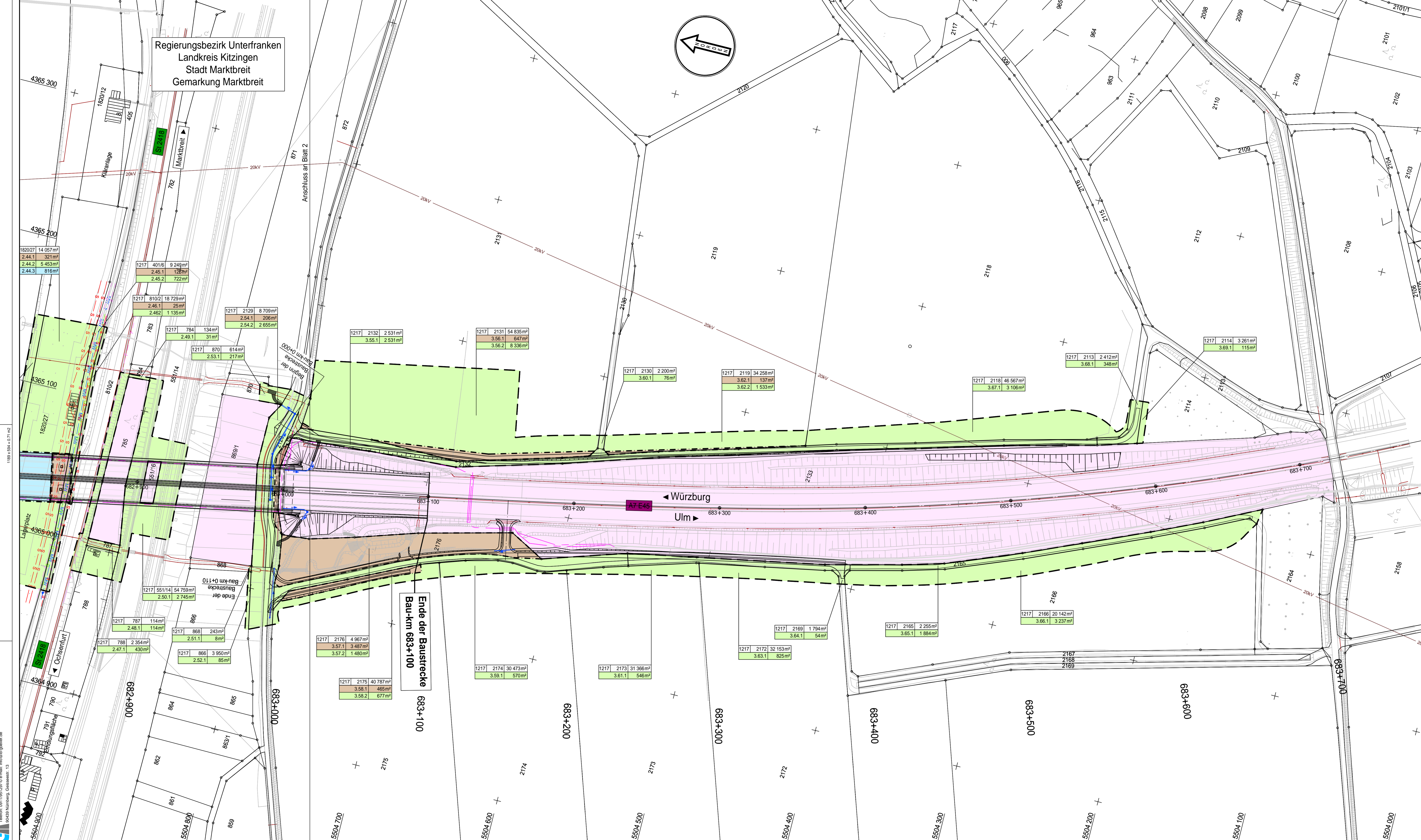

Regierungsbezirk Unterfranken  
Landkreis Kitzingen  
Stadt Marktbreit  
Gemarkung Marktbreit

Ingenieurbüro R. Göller GmbH  
Tel.: 0911951297-0 · e-mail: info@r-goeller.de  
90439 Nürnberg, Gleitsstr. 13