

Landkreis Kitzingen  
Stadt Marktbreit  
Gemarkung Marktbreit

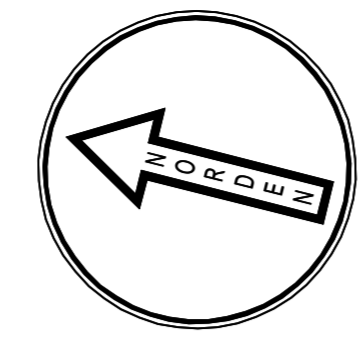

# Zeichenerklärung

- Grunderwerb**
- zu erwerbende Fläche
  - vorübergehend in Anspruch zu nehmende Fläche
  - dauernd zu belastende Fläche
- Eigentum der Bundesrepublik Deutschland
- Flur / Flurstück / amtliche Größe des Flurstücks
- lfd. Nr. im Grunderwerbsverzeichnis / Größe der Teilfläche  
2 Nr. des Grunderwerbsplanes  
34 lfd. Nr. des betroffenen Flurstücks  
1 Teilfläche eines Flurstücks
- Tektur, Stand 21.06.2024
- Landkreisgrenze
- Gemeinde-/Gemarkungsgrenze
- Flurstücksgrenze außerhalb/innerhalb des Baufeldes
- Flurnummer
- Sonstiges**
- Stützmauer
  - Nutzungsgrenzen Weinberg
  - Zaun
- Straßennetz**
- Bundesautobahn
  - Staatsstraße
- Entwässerung**
- Kontrollschacht
  - Rohrdurchlass mit Böschungskopf
  - Fließrichtung
- Versorgungseinrichtungen**
- BAB-Kabelanlagen
  - prov. BAB-Kabelanlagen
  - E-Freileitung 20kV
  - NERG-Leitung (erdverlegt)
  - LKW Kitzingen Gasleitung
  - Abwasserzweckverband
  - Ochsenfurt Druckleitung
  - Telekom Fernmeldekabel

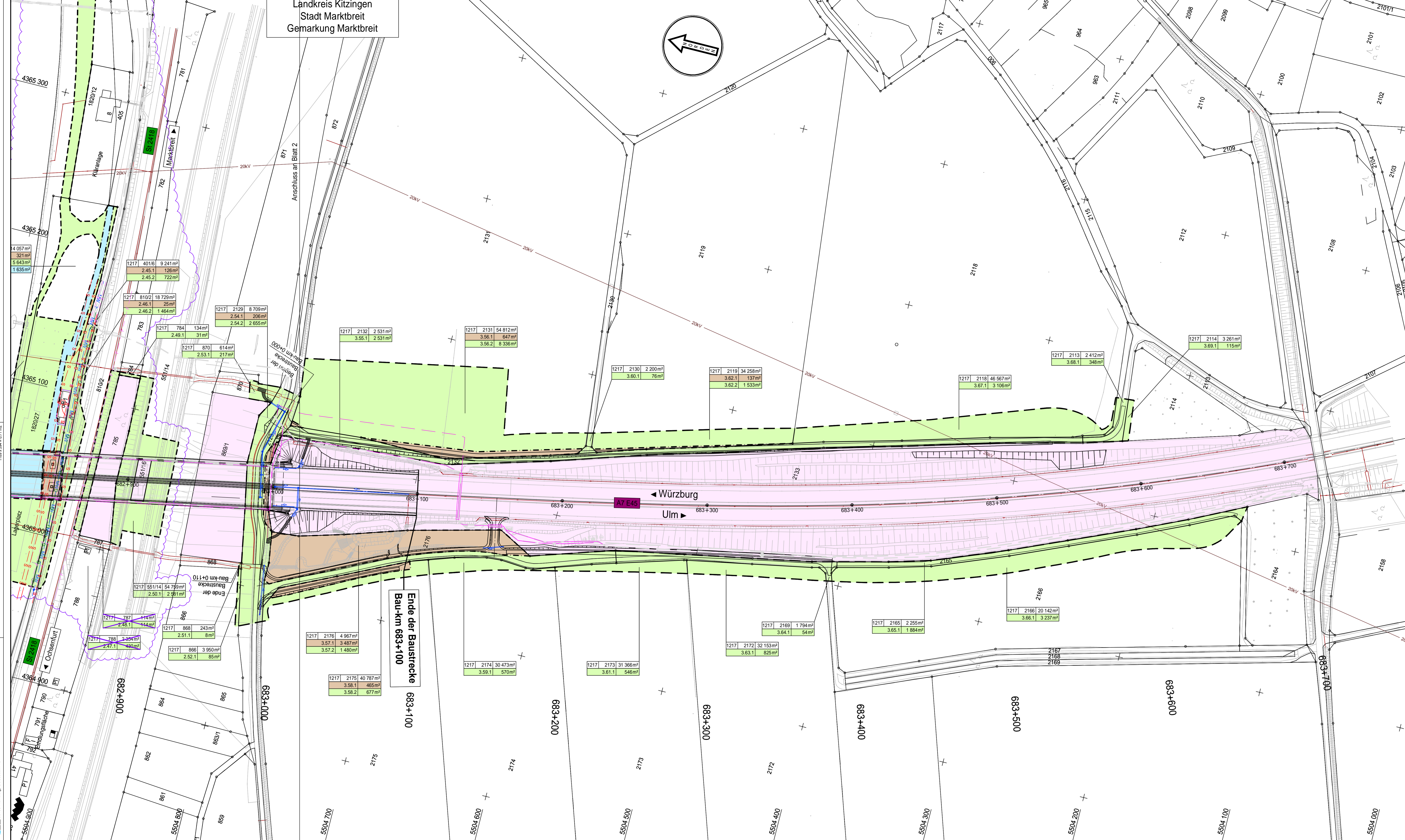

**Tektur vom 21.06.2024 ersetzt**  
**Unterlage 10.1/ 3**

Entwurfsbearbeitung:		bearbeitet: 06/2023	A. Droschov
Ingenieurbüro R. Göller GmbH Börsenring 10, 90439 Nürnberg		gezeichnet: 04/2024	L. Jung
Projekt-Nr.: 2020-09		geprüft: 08.11.22	R. Goller
Tel. 091155 12 97-0, e-mail: info@r-goller.de		Nürnberg, 28.06.2023	gez. R. Goller, Dipl.-Ing (FH)

Die Autobahn Niederlassung Nordbayern Fischerhofstraße 55, 90402 Nürnberg		bearbeitet: A111	Ballon
PSP-Nr.: A.02248.00		gezeichnet: A11	Rudhardt
Datei: U_10_1_3E_LP_GEW_Blat_3.pdf			

2			
1	Grundstücke für GEW angelegen.	05/2024	L. Jung
Nr.	Art der Änderung	Datum	Zeichen

Lagesystem	GK (4. Meridianstreifen) EPSG: 31468	Stand Kataster	05/2022
Höhensystem	DHHN2, Status 160	Bestandsvermessung	12/2016

## FESTSTELLUNGSENTWURF

Die Autobahn GmbH des Bundes	Unterlage / Blatt-Nr.: 10.1 / 3E
Strasse / Abschnitt-Nr. / Station: A7 / 300 / 9,618 bis 300 / 11,118	Grunderwerbsplan
PROJIS-Nr.:	Bau-km 682+900 bis 683+700
Maßstab: 1 : 1000	

BAB A7 Würzburg - Ulm Ersatzneubau Mainbrücke Marktbreit (BW 682a) Bau-km 681+600 bis 683+100	
Aufgestellt: 30.06.2023 Niederlassung Nordbayern Abteilung A1 Planung i. A. Rudhardt Rudhardt, Teamleiter	Geprüft: 30.06.2023 Niederlassung Nordbayern Abteilung A1 Planung i. A. M. Müller Müller, Abteilungsleiter

Ingenieurbüro R. Göller GmbH  
Tel. 091155 12 97-0, e-mail: info@r-goller.de  
90439 Nürnberg, Gieselerstr. 13