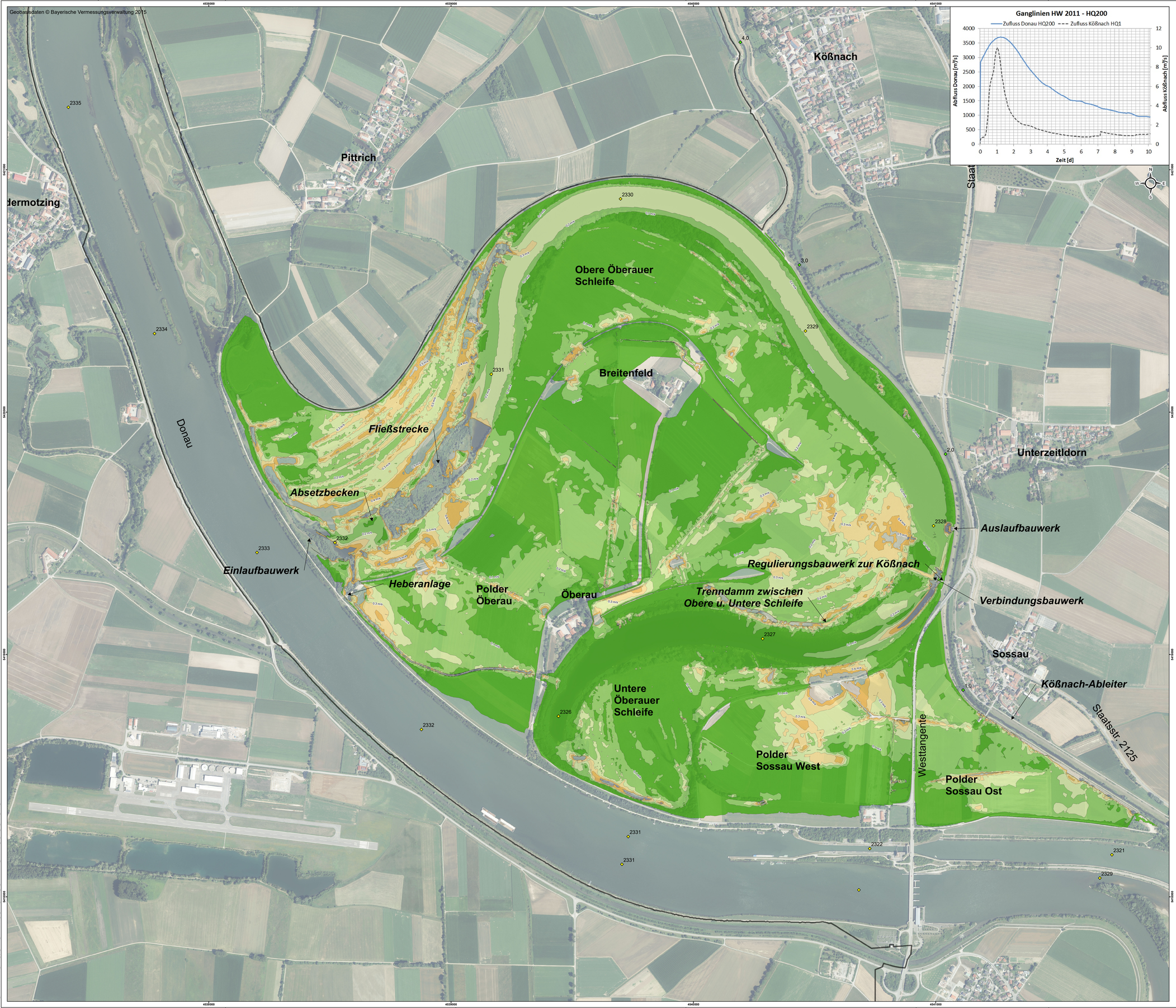

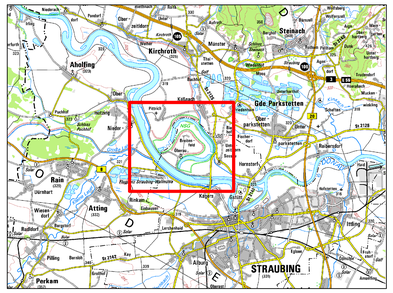

Legende

Fließgeschwindigkeit bis 0,5 m/s

- < 0,10
- 0,10 - 0,20
- 0,20 - 0,30
- 0,30 - 0,40
- 0,40 - 0,50

- Modellrand
- Stationierung Donau
- Stationierung Kößnachableiter

Anfangswasserspiegel im Polder Öberauer Schleife gestützt:
- WSP obere Öberauer Schleife = 316,16 m NHN
- WSP untere Öberauer Schleife = 315,76 m NHN

Wasserwirtschaftsamt Deggendorf

Gew. I
Donau

0 50 100 200 300 400 500 Meter

Lagesystem: Landeskoordinatensystem DHDN90 (Gauß-Krüger-Koordinaten)
Höhensystem: Landeshöhensystem DHHN2016 (m ü. NHN)

Index	Bemerkung	geänd. am	Name	gepr. am	Name

Vorhaben: 4441.2 Gew I/Donau Hochwasserschutz Aktionsprogramm 2020 plus Hochwasserrückhaltung Öberauer Schleife	Unterlage: 05-07-03 Phase: Genehmigung
Vorhabensträger: Freistaat Bayern, WWA Deggendorf	Anlage 06 Blatt-Nr.: 1/1
Landkreis: Straubing-Bogen/Stadt Straubing	Schutzvermerk/Dateiname: 05-07-00-00-03-06_1v1_Fließgesche_bis_0.5ms_HQ200-HW2011_210128.pdf
Gemeinde: Stadt Straubing/Kirchroth/Atting	
Vorhabenskennzeichen (WAL): *	
Maßstab: 1:5.000 — **Fließgeschwindigkeiten bis 0,5 m/s PLAN - Zustand HQ200 (HW 2011) ohne Deichbruch**	entw. Sadaghiani 26.01.2021 gez. Kißauer 26.01.2021 gepr. Biebach 26.01.2021
Ingenieurgemeinschaft Lahmeyer Hydroprojekt - Lahmeyer München - Büro Prof. Kagerer Hochwasserrückhaltung Öberauer Schleife c/o Lahmeyer Hydroprojekt GmbH, Reißnerstraße 18, 99427 Weimar Entwurfsverfasser	Wasserwirtschaftsamt Deggendorf Dettenstraße 20 94469 Deggendorf Vorhabensträger
26.01.2021 gez. Ezzeddine Datum Unterschrift Entwurfsverfasser	14.07.2023 gez. Ratzinger Datum Unterschrift Vorhabensträger

© Lahmeyer Hydroprojekt GmbH, 2021 Schutzvermerk DIN ISO 16016 beachten!

U:\734_Öberauer-Schleife\03_LP\05_hyd_Nachr\03_OV\Abbildung\ 1-5_HQ200_HW2011_PZ_oBW-Anbindung_GSB\HW2011_PZ_ohne_DB_HQ200_Polder_2021.mxd