

Regelquerschnitt D-D, Strecke 9400 / Bahnhofsbereich / Birkenauer Straße

M. = 1:50

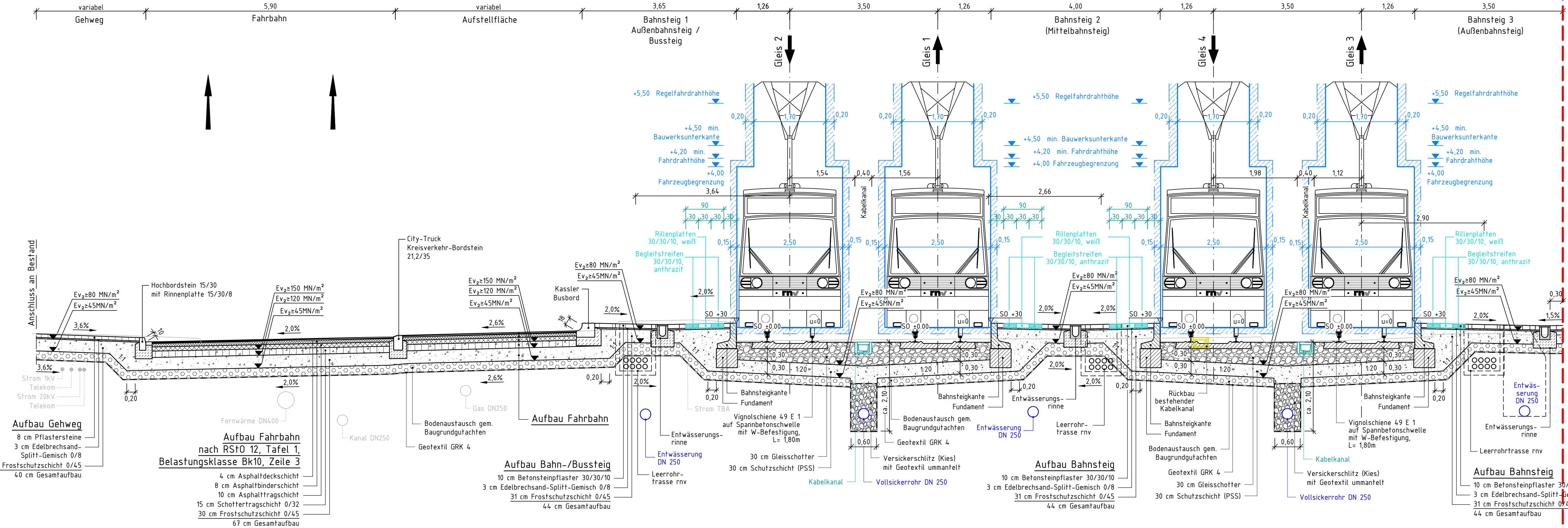

Nr.	Art der Änderung bzw. Ergänzung	Datum	Zeichen

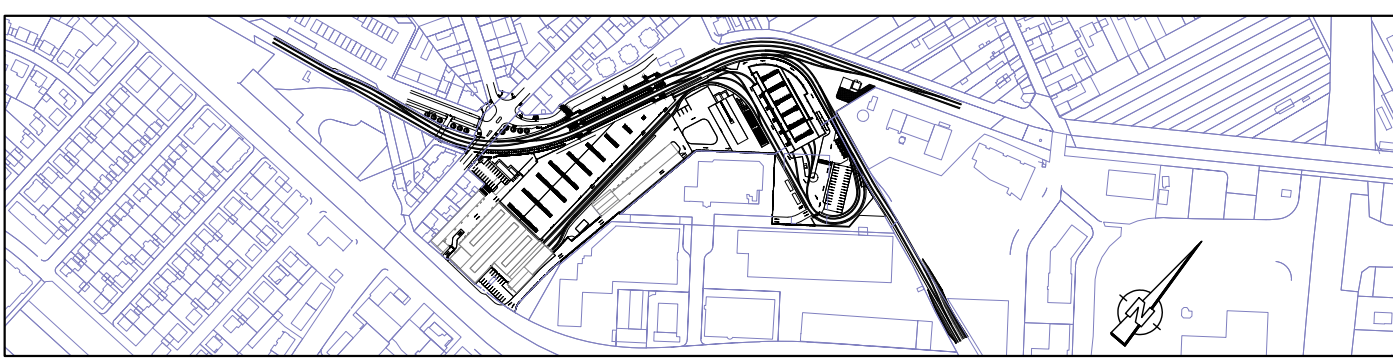

MV MV Mannheimer Verkehr GmbH Möhlstraße 27 68165 Mannheim Tel. 0621/465-0		Anlage: 04.4.4 Blätter: 10 Blatt: 4	
rnv Mannheim, den 01.09.2023 Bearbeitet im Auftrag der Rhein-Neckar-Verkehr GmbH Generalplanung: Emch+Berger GmbH Ingenieure und Planer Karlsruhe 76135 Karlsruhe Lorenzstr. 34 Tel.: 0721 / 8208-0 http://www.emchundberger.de Karlsruhe, den 01.09.2023 fachplanung: J. Stickel		Plan-Nr.: GP-5-008-9400-200 Proj.-Nr. Datum Name bearb. 08/2023 dsa gez. 08/2023 pam gepr. 08/2023 dsa	
Umbau und Kapazitätserweiterung Käfertal Bahnhof und Betriebshof		Maßstab : 1 : 50	
Regelquerschnitt D-D		Größe :	