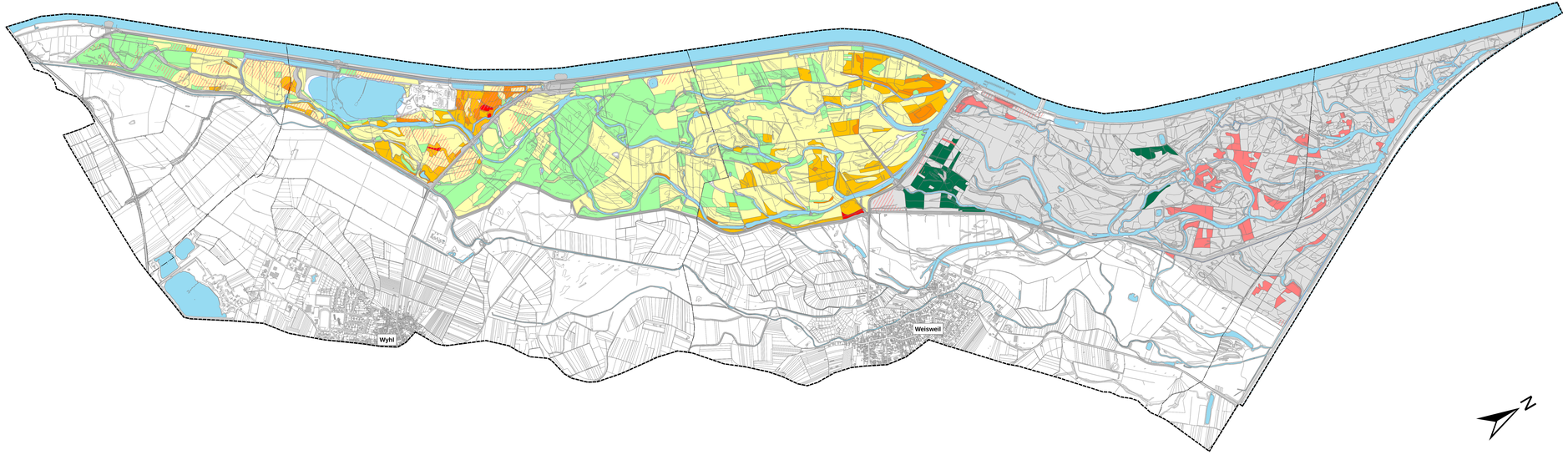

Gemeindegrenzen

Grenze des Untersuchungsgebietes

Dauerwasserflächen

Risikoklasse im Rückhalteraum

- Bauwerksflächen
- Risikoklasse 1 - sehr geringe Schäden (< 2,5%)
- Risikoklasse 2 - geringe Schäden (2,5 - 15 %)
- Risikoklasse 3 - mäßig bis starke Schäden (15 - 40 %)
- Risikoklasse 4 - starke bis sehr starke Schäden (41 - 75%)
- Risikoklasse 5 - sehr starke Schäden (> 75%)
- Flächen mit geringen Fließgeschwindigkeiten

Änderung der Risikoklasse im Abstrombereich gegenüber dem Ist-Zustand

- Verbesserung um eine Risikoklasse gegenüber Ist-Zustand
- keine Änderung der Risikoklasse gegenüber Ist-Zustand
- Verschlechterung um eine Risikoklasse gegenüber Ist-Zustand

Grundlage:
Bestandeseinkartierung und forstliche Risikoanalyse
Institut für Landschaftsökologie und Naturschutz; 2002, 2012;
Regierungspräsidium Freiburg 2016

REGIERUNGSPRÄSIDIUM FREIBURG
Abteilung Umwelt - Referat 53.3

BÜRO FÜR UMWELTPLANUNG
Detlef Koch, Dipl. Ing. Freier Landschaftsarchitekt
Tel. 04403/ 941881, email: koch.dk@t-online.de
Fax 04403/ 941882

Rückhalteraum Wyhl / Weisweil

Umweltverträglichkeitsstudie

Karte 25:
Auswirkungen auf Waldbestände durch Hochwasserrückhaltung mit Vollfüllung (forstliche Risikoanalyse)

Maßstab:	1 : 10.000	Datum: 12 / 2018	
Plan Nr.:	00 / 000 / 00 / 00	Anlage: 25	Blatt: 1/1