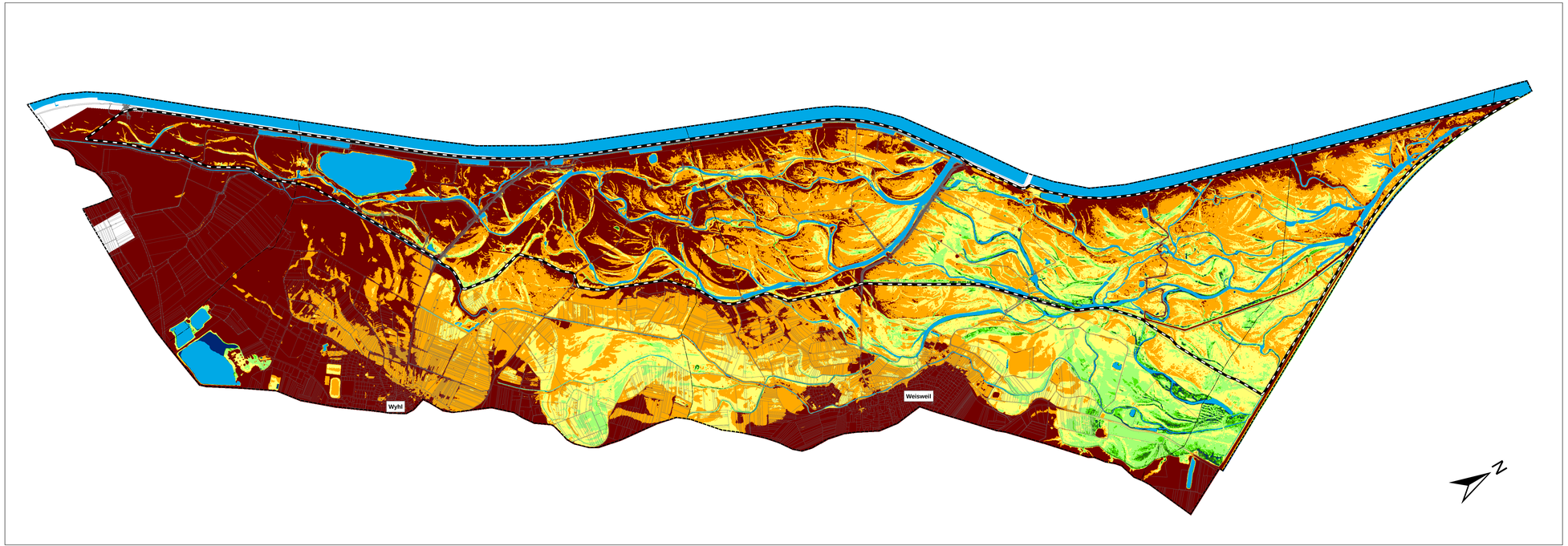

Gemeindegrenzen

Grenze des Untersuchungsgebietes

Dauerwasserflächen

Fläche Rückhalteraum und Abströmbereich

Flurabstände

Grundwasser bis Geländeoberkante

Grundwasser im Oberboden (0,0 - 0,20m unter Flur)

Grundwasser im Unterboden (0,20 - 0,40m unter Flur)

Grundwasser im Unterboden (0,40 - 0,80m unter Flur)

Grundwasser im Untergrund (0,80 - 1,30m unter Flur)

Grundwasser im Untergrund (1,30 - 2,00m unter Flur)

Grundwasser im tiefen Untergrund (> 2,0m unter Flur)

Flurabstandskarte GW-Modellvariante V9.0.3 (Planzustand):

Die Karte zeigt die künftigen mittleren Grundwasser-Flurabstände unter Wirkung der geplanten Gewässer-Revitalisierung im Rückhalteraum und den binnenseitigen Grundwasserhaltungsmaßnahmen. Das an das Gräbensystem angeschlossenen Pumpwerk und die Schutzbrunnen in den Siedlungen sind nicht in Betrieb

Grundlage:
Berechnungsergebnisse aus der Grundwassermodelluntersuchung
Planungsbüro Geldner Ingenieurberatung; 2018

REGIERUNGSPRÄSIDIUM FREIBURG
Abteilung Umwelt - Referat 53.3

BÜRO FÜR UMWELTPLANUNG
Detlef Koch, Dipl. Ing. Freier Landschaftsarchitekt
Tel. 04460/ 943861, email: koch.bfu@online.de
Fax 04460/ 943862

Rückhalteraum Wyhl / Weisweil

Umweltverträglichkeitsstudie

Karte 19:
Planungs-Zustand der mittleren Grundwasserstände
im Untersuchungsraum außerhalb von Flutungszeiten

Maßstab: 1 : 10.000	Datum: 12 / 2018
Plan Nr.: 00 / 000 / 00 / 00	Anlage: 19 Blatt: 1/1