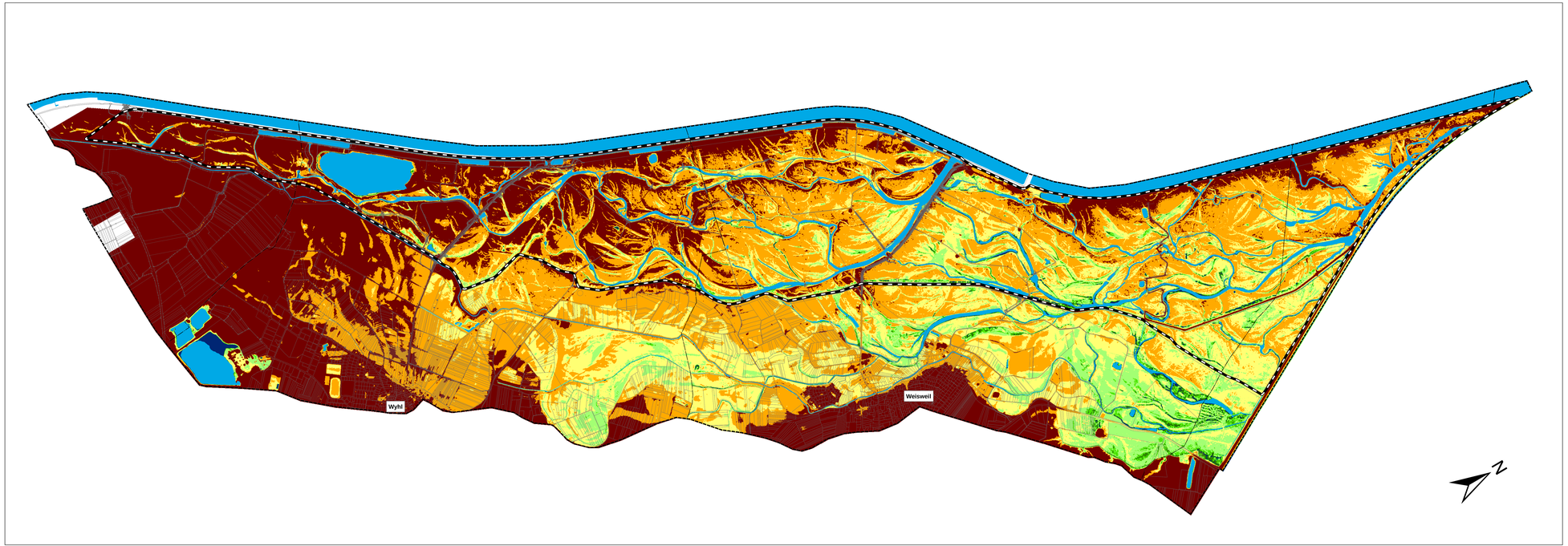

Gemeindegrenzen

Grenze des Untersuchungsgebietes

Dauerwasserflächen

Fläche Rückhalteraum und Abströmbereich

Flurabstände

- Grundwasser bis Geländeoberkante
- Grundwasser im Oberboden (0,0 - 0,20m unter Flur)
- Grundwasser im Unterboden (0,20 - 0,40m unter Flur)
- Grundwasser im Unterboden (0,40 - 0,80m unter Flur)
- Grundwasser im Untergrund (0,80 - 1,30m unter Flur)
- Grundwasser im Untergrund (1,30 - 2,00m unter Flur)
- Grundwasser im tiefen Untergrund (> 2,0m unter Flur)

Flurabstandskarte GW-Modellvariante V9.0.2 (Istzustand):

Die Karte zeigt die heutigen mittleren Grundwasser-Flurabstände ohne die geplanten binnenseitigen Grundwasserhaltungsmaßnahmen (Grabensystem, Schöpfwerk, Schutzbrunnen) und ohne die geplanten Gewässer-Revitalisierung im Rückhalteraum

Grundlage:
Berechnungsergebnisse aus der Grundwassermodelluntersuchung
Planungsbüro Geldner Ingenieurberatung; 2018

REGIERUNGSPRÄSIDIUM FREIBURG
Abteilung Umwelt - Referat 53.3

BÜRO FÜR UMWELTPLANUNG
Detlef Koch, Dipl. Ing. Freier Landschaftsarchitekt
Tel. 04450 945881, email: koch.ub@t-online.de
Fax 04450 945882

Rückhalteraum Wyhl / Weisweil

Umweltverträglichkeitsstudie

Karte 18:
Ist-Zustand der mittleren Grundwasserstände
im Untersuchungsraum

Maßstab:	1 : 10.000	Datum:	12 / 2018
Plan Nr.:	00 / 000 / 00 / 00	Anlage: 18	Blatt: 1/1