

B:\projekte\0654\0654001\04_CAD\04_Layout\0654001_02_G_STR_16_100_LPN_Schleppkurven.dwg

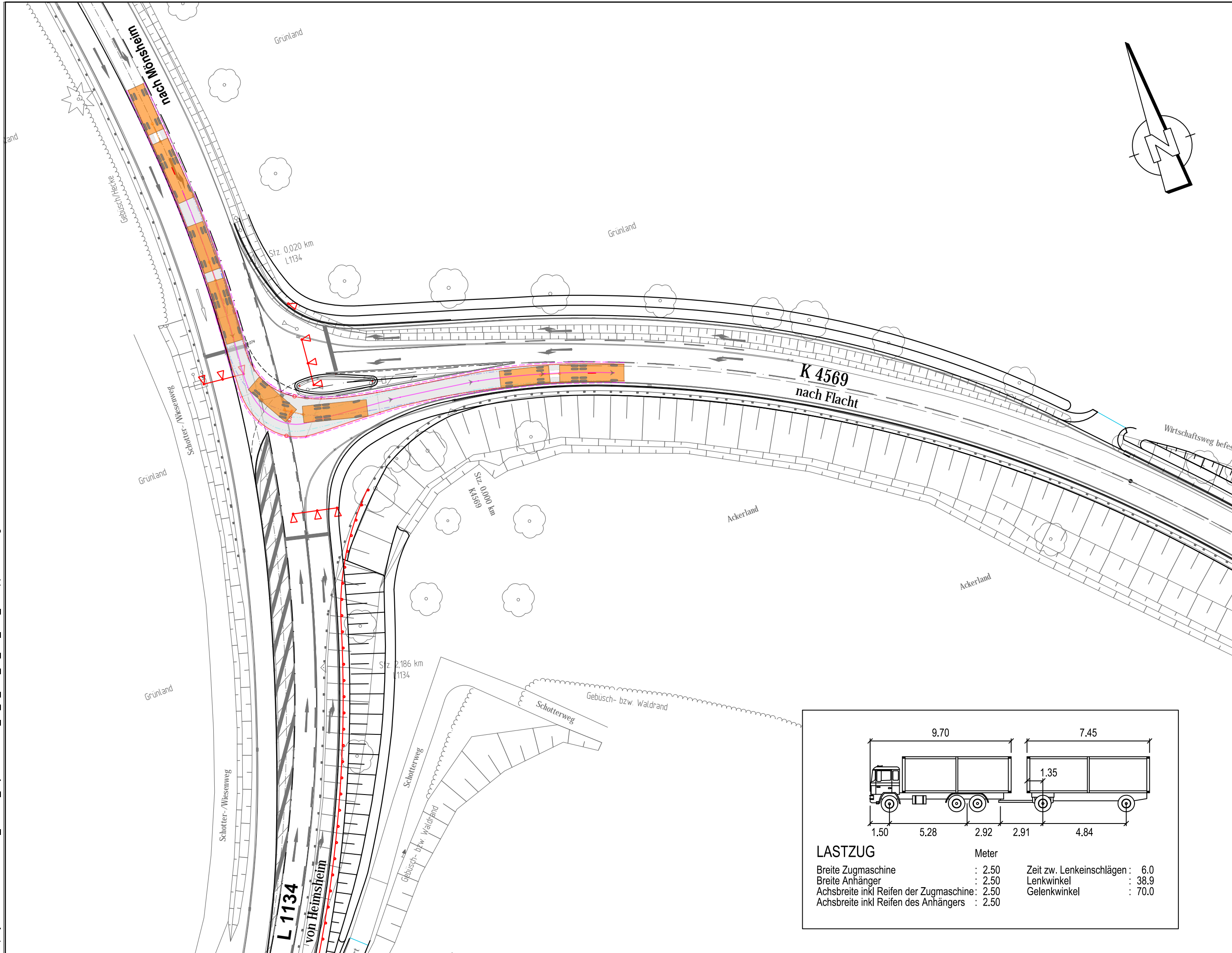

	I·S·T·W PLANUNGSGESELLSCHAFT MBH		
	Franckstraße 4 71636 Ludwigsburg Telefon: 07141/24236-0 Telefax: 07141/24236-99	Lederstraße 11 75365 Calw Telefon: 07051/59701-0 Telefax: 07051/59701-99	Am Schuppach 3 74523 Schwäbisch Hall Telefon: 0791/202386-0 Telefax: 0791/202386-99
		Datum	Name
	gezeichnet	01.06.2018	Pe / Lei
	geprüft	01.06.2018	Ze
	freigegeben	01.06.2018	Ze

	Landratsamt Enzkreis Amt für Nachhaltige Mobilität Zähringer Allee 3 75177 Pforzheim	Datum	Name
	bearbeitet		

Nr.	Art der Änderung	Datum	Name

Anfangsstation	von Netzknoten					nach Netzknoten					Station			
	7	1	1	9	0	5	5				7	1	1	9
Endstation	7	1	1	9	0	4	5				7	1	1	9

Lagesystem:	GK	<input checked="" type="checkbox"/>	UTM	<input type="checkbox"/>	Stand Kataster:	12 / 2012
Höhensystem:	DHHN12	<input checked="" type="checkbox"/>	NHN	<input type="checkbox"/>	Bestandsvermessung:	12 / 2012

FESTSTELLUNGSENTWURF

Straßenbauverwaltung Baden - Württemberg		Unterlage	16
Straße: K 4569		Blatt-Nr.	2.2
Nächster Ort: Flacht		Lageplan mit Schleppkurven	
PROJIS-Nr.:		Lastzug	
PSP- Element:		Maßstab: 1:500	

K 4569 / K 1017
Ausbau zwischen der L 1134 und der geplanten Südanbindung EWZ Weissach

Bau-km 0+003.250 bis 2+120.000

Aufgestellt: Pforzheim, den 04. Juni 2018 Landratsamt Enzkreis Amt für Nachhaltige Mobilität	
gez. Wexel	
Geobasisdaten © Landesamt für Geoinformation und Landentwicklung Baden-Württemberg, www.lgl-bw.de, Az.: 2851.9 - 1/19 Geofachdaten © Landesverwaltung Baden-Württemberg	