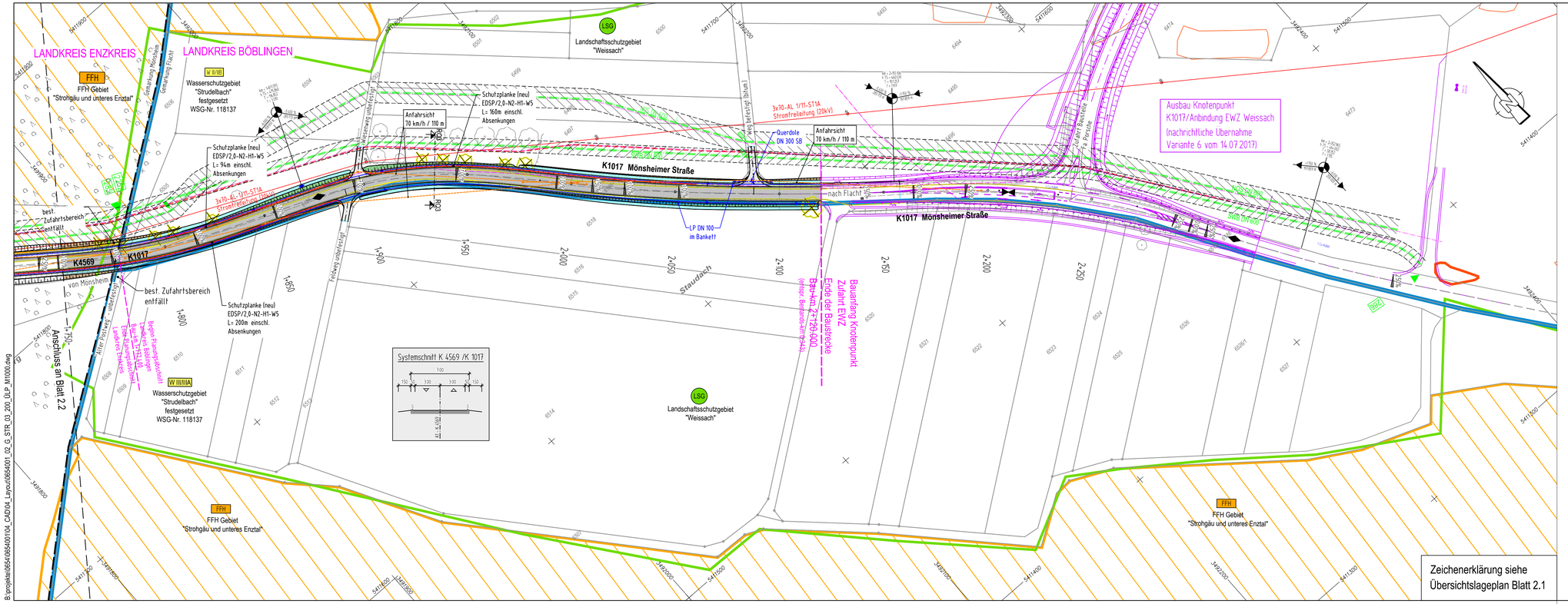

B:\projekte\0654\0654001\04_CAD\04_Layout\0654001_02_G_STR_03_200_ÜLP_M1000.dwg

1	2	3

I·S·T·W PLANUNGSGESELLSCHAFT

I·S·T·W PLANUNGSGESELLSCHAFT MBH

Franckstraße 4, 71636 Ludwigsburg, Telefon: 07141/24236-0, Telefax: 07141/24236-99
Ledenstraße 11, 75365 Calw, Telefon: 07051/59701-0, Telefax: 07051/59701-99
Am Schuppach 3, 74523 Schwäbisch Hall, Telefon: 0791/202386-0, Telefax: 0791/202386-99

	Datum	Name
gezeichnet	01.04.2018	Pe / Lei
geprüft	01.04.2018	Ze
freigegeben	01.04.2018	Ze

Landratsamt Enzkreis
Amt für Nachhaltige Mobilität
Zähringer Allee 3
75177 Pforzheim

	Datum	Name
bearbeitet		

Nr.	Art der Änderung	Datum	Name

	von Netzknoten	nach Netzknoten	Station
Anfangsstation	7 1 1 9 0 5 5	7 1 1 9 0 4 5	0 0 0 0
Endstation	7 1 1 9 0 4 5	7 1 1 9 0 1 8	0 3 2 4

Lagesystem:	GK [X]	UTM [ ]	Stand Kataster:	12 / 2012
Höhensystem:	DHHN12 [X]	NHN [ ]	Bestandsvermessung:	12 / 2012

FESTSTELLUNGSENTWURF

Straßenbauverwaltung Baden - Württemberg

Straße: K 4569
Nächster Ort: Flacht
PROJIS-Nr.:
PSP- Element:

Unterlage 3
Blatt-Nr. 2.3
Übersichtslageplan
Bau-km 1+750 bis Bauende
Maßstab: 1:1000

K 4569 / K 1017
Ausbau zwischen der L 1134 und der geplanten Südanbindung EWZ Weissach

Bau-km 0+003.250 bis 2+120.000

Aufgestellt:
Pforzheim, den 04. Juni 2018
Landratsamt Enzkreis
Amt für Nachhaltige Mobilität

gez. Wexel .....

Geobasisdaten © Landesamt für Geoinformation und Landentwicklung Baden-Württemberg, www.lgl-bw.de, Az.: 2851.3 - 1/19
Geofachdaten © Landesverwaltung Baden-Württemberg