

- B1** Verlust von überwiegend Fichten-dominierten Waldflächen und ausdauernder grasreicher Ruderalflächen durch Versiegelung und Umwandlung zur Verlagerung der Fahrbahn der B 462 als Tunnelanfahrt einschließlich der Tunnelanlagen und des Rettungsplatzes am Westportal ①
- B2** Temporäre Flächeninanspruchnahme von überwiegend Fichten-dominierten Waldflächen durch die BE-Flächen im Bereich der ehem. Depone Böschentoch sowie die geplante Aufschüttung unterhalb der Böschentochkurve ①
- B3** Teilverlust der teils Gehölzbeständen innerstädtischen Freifläche zwischen der Stuttgarter Straße (B28), der Falkenstraße und des Clara-Schumann-Weges durch Versiegelung und Umgestaltung sowie Verlust von Einzelbäumen entlang der Stuttgarter Straße ②
- B4** Beeinträchtigung von Fledermaus-Jagdhabitaten durch den Waldanschnitt am Westportal ①
- B5** Beeinträchtigung von Fledermaus-Jagdhabitaten und Brutrevieren allgemein wehrbesten Vogelsarten durch den Gehölzverlust am Ostportal ②
- B6** Abbruch der Rulthütte, verbunden mit dem Verlust von Quartierstrukturen der Fledermausart Braunes Langohr sowie des Hausperlings ③
- Bo1** Anlagebedingter Verlust von Bodenfunktionen durch Versiegelung im Bereich der Fahrbahn einschließlich der Tunnelanlagen und der Rettungsplätze ① ②
- Bo2** Temporäre Beeinträchtigung der Bodenfunktionen im Bereich der Baustelleneinrichtungsflächen und der Bauflächen zur Herstellung der Tunnelanlagen im bergmännischen Vortrieb von Ost nach West ① ②
- Bo3** Betriebsbedingte Beeinträchtigung des Bodens durch den Eintrag verkehrsbedingter Schadstoffe im Umfeld der verlagerten B 462 am Westportal und der neuen Verkehrsanlagen einschließlich der Lüfterzentrale am Ostportal ① ②
- Ow1** Potenzielle Gefährdung der sehr guten Wasserqualität durch bau- und betriebsbedingte Emissionen des Straßen- und Bergwassers in den Forstbach ②
- Gw1** Anlagebedingter Verlust von Flächen für die Grundwasserneubildung durch Versiegelung ① ②
- Gw2** Betriebsbedingte Beeinträchtigung durch den Eintrag verkehrsbedingter Schadstoffe im Umfeld der verlagerten B 462 am Westportal und der neuen Verkehrsanlagen einschließlich der Lüfterzentrale am Ostportal ① ②
- K1** Verlust von Waldflächen und Einzelbäumen mit besonderer Bedeutung für die lufthygienische Ausgleichsfunktion ① ②
- K2** Beeinträchtigung von Waldflächen mit besonderer Bedeutung für die lufthygienische Ausgleichsfunktion durch Schadstoffeintrag im Bereich der verlagerten B 462 ①
- L1** Verlust von landschaftsbildprägenden Gehölzbeständen im Bereich der verlagerten B 462 am Ostportal und entlang der Stuttgarter Straße ②

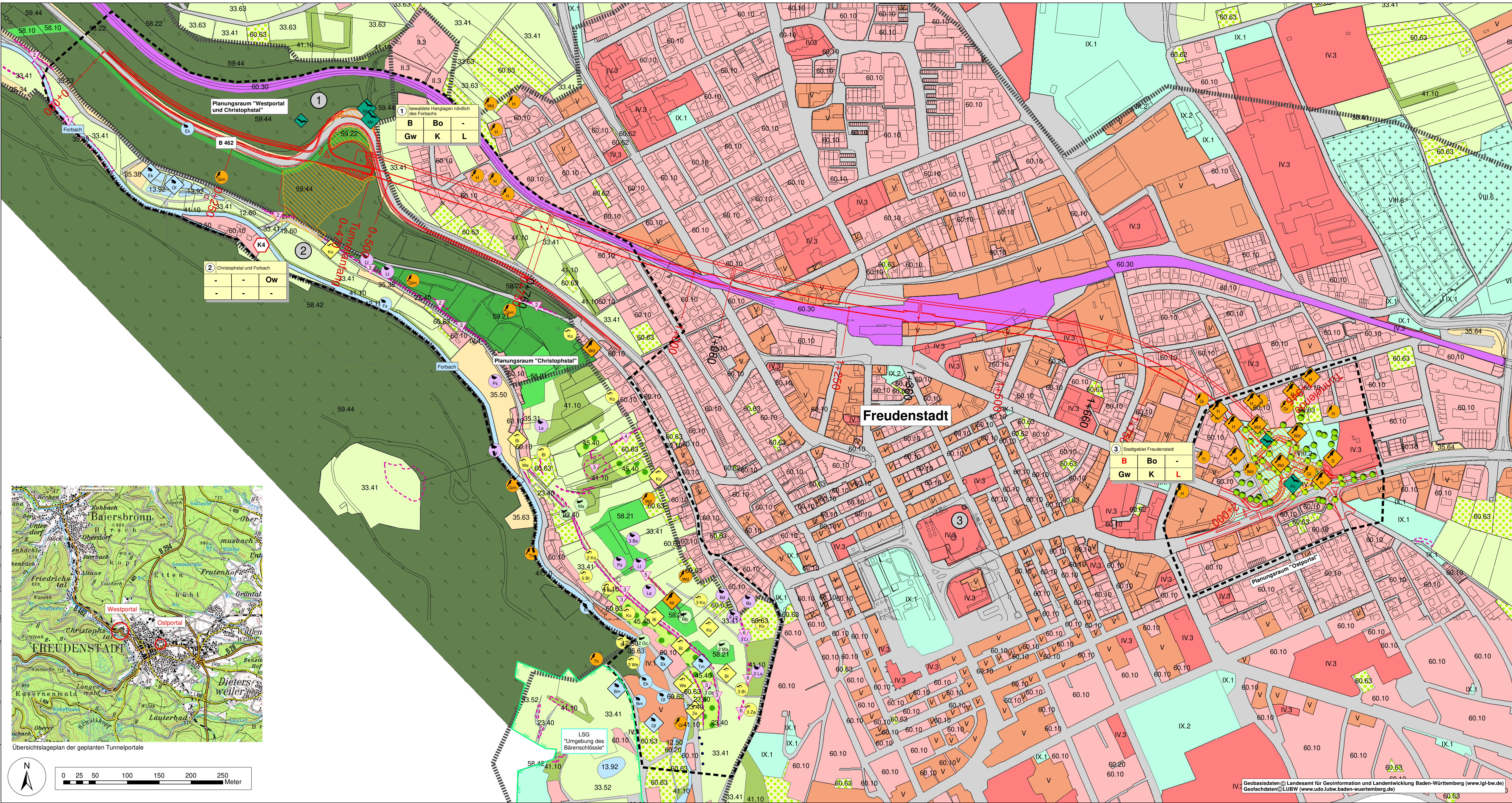

Legende

Realnutzung

- 12.11 Gewässer
- 12.50 Kanal
- 12.60 Graben
- 13.92 Naturfernes Kleingewässer
- 23.40 Trockenmauer
- Grünland
- 33.41 Fettwiese mittlerer Standorte
- 33.52 Fettwiese mittlerer Standorte
- 33.61 Intensivwiese als Dauergrünland
- 33.63 Intensivwiese
- Ruderal
- 35.31 Brennnessel-Bestand
- 35.34 Adiantum-Bestand
- 35.38 Bestand des Drüsiges Springkrautes
- 35.50 Schlagflur
- 35.63 Ausdauernde Ruderalvegetation frischer bis feuchter Standorte
- 35.64 Grasreiche ausdauernde Ruderalvegetation
- 41.10 Feldgehölz
- 45.40 Streuobstbestand
- Laubwald
- 58.10 Sukzessionswald aus Laubbäumen
- 58.21 Sukzessionswald mit überwiegendem Laubbaumanteil
- 58.22 Sukzessionswald mit überwiegendem Nadelbaumanteil
- 58.22 Sukzessionswald mit überwiegendem Nadelbaumanteil
- 58.42 Fichten-Sukzessionswald (kein Moorwald)
- 59.44 Fichten-Bestand
- Einzelbaum
- 60.20 Straße, Weg oder Platz
- 60.30 Giebsbereich
- Gebäude
- 60.10 Von Bauwerken bestehende Fläche
- 60.10 Dörfler Siedlung, Hof- und Gebäudeflächen
- IV.4 Einzelgebäude im Außenbereich mit zugehörigen Freiflächen
- Gewerbe
- IV.1 Gewerbegebiet mit Wohnbebauung
- V Industrie- und Gewerbegebiete
- IV.3 Gemeinbedarf
- Garten
- 60.61 Nutzgarten
- 60.62 Ziergarten
- 60.63 Mischtyp von Nutz- und Ziergarten
- X Gartengebiete und Kleintierzuchtanlagen
- Sport- und Grünanlagen
- 33.80 Ziergarten
- VIII.2 Kleintierliche Grünanlage
- IX.1 Sportanlage mit hohem Grünflächenanteil
- IX.2 Sportanlage mit geringem Grünflächenanteil
- IX.5 Wildgehege, Tierpark
- VIII.6 Friedhof

Fauna

- Amphibien 2010/2016
- Bm Bergmolch
- Tm Teichmolch
- Gf Grasfrosch
- EK Erdkröte
- Fs Feuersalamander
- Ichthyosaura alpestris
- Lisotriton vulgaris
- Rana temporaria
- Bufo bufo
- Salamandrina atra
- Salamandrina atra
- Reptilien 2010/2016
- Bl Blindschleiche
- Ko Kreuzotter
- Ze Zauneidechse
- We Waldeidechse
- Anguis fragilis
- Vipera berus
- Lacerta agilis
- Zootoca vivipara
- Fledermäuse 2010-2011
- Quartier QJ Jagdgebiet J
- Mm Myotis myotis
- Mn Myotis natter
- Pc Plecotus auritus
- Myotis myotis
- Nyctalus noctule
- Nyctalus leisleri
- Pipistrellus pipistrellus
- Pipistrellus nathusii
- Eptesicus nilssonii
- Mausohr
- Franzosenfledermaus
- Braunes Langohr
- Bartfledermaus
- Abernethys Fledermaus
- Kleinfledermaus
- Zwergfledermaus
- Rauhautfledermaus
- Nordfledermaus
- O O
- Q / J
- J West + Ost
- J West + Ost
- J West + Ost
- J West
- Vogel 2010/2016
- Fl Feldlerche
- Gr Gartenvogel
- Gm Gimpel
- Gi Glinz
- G Goldammer
- H Haussperling
- Kg Klappergans
- Nt Neuntöter
- S Star
- Th Tannenhäher
- Ti Tüpfelhaube
- Wd Wacholderdrossel
- Alauda arvensis
- Phoenicurus phoenicurus
- Pyrrhula pyrrhula
- Sylvia curruca
- Emberiza cinerea
- Passer domesticus
- Sylvia curruca
- Lanius collurio
- Sturnus vulgaris
- Nucifraga caryocatactes
- Streptopelia decapoda
- Turdus planis
- Heuschrecken 2010
- Gc Gryllus campestris
- Mm Miramella alpina
- Mp Mecostethus paraguayensis
- Feldgrille
- Lauschschrecke
- Alpine Gebirgsschrecke
- Tagfalter 2010
- Bd Boloria dia
- Bs Boloria selene
- La Lycaena alciphron
- Lp Lycaena phlaeas
- Lt Lycaena tityrus
- Ls Leptidea sinapis/reall agg
- Ps Polyommatus semargus
- Magerrasen-Perlmutterfalter
- Braunfleckiger Perlmutterfalter
- Violetter Feuerfalter
- Kleiner Feuerfalter
- Brauner Feuerfalter
- Weißling-Komplex
- Rotkehl-Bläuling

Technische Planung

- Trasse des geplanten Vorhabens
- Flächeninanspruchnahme durch Baustelleneinrichtung und Hangvorsicherung
- Rückbau Gebäude
- Sonstiges
- nachrichtlich: Planung Raubtiergerinne der Stadt Freudenstadt
- geschützte Biotope nach § 30 BNatSchG (zur Nummerierung siehe LBP-Erklärungsbericht)
- Landschaftsschutzgebiet
- Abgrenzung und Nummerierung Bezugsräume
- Verlust von Einzelbäumen

Konflikte

- Nr. des Bezugsraumes
- Bezeichnung des Bezugsraumes
- 1 B Bo Gw
- 2 OW - L
- Maßgebliche Funktion des Bezugsraumes
- Konflikt Betroffenheit einer maßgeblichen Funktion innerhalb des Bezugsraumes
- keine maßgebliche Funktion des Bezugsraumes

Funktionskennzeichnungen

- B Biotopfunktion / Biotopverbundfunktion / Habitatfunktion für wertgebende Tierarten
- Bo Natürliche Bodenfunktionen
- Gw Grundwasserschutzfunktion
- OW Oberflächengewässer, Regulationsfunktion im Landschaftswasserhaushalt
- K Klimatische / lufthygienische Ausgleichsfunktion
- L Landschaftsbildfunktion / landschaftsgebundene Erholungsfunktion

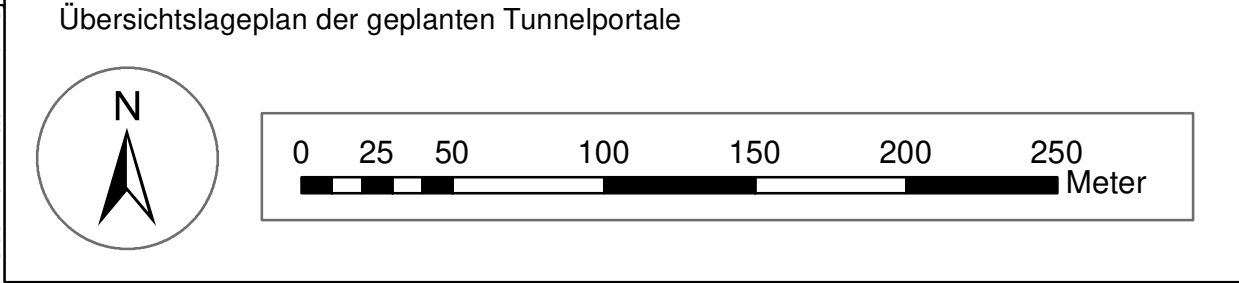

Emch+Berger GmbH Ingenieur- und Planer Umwelt- und Landschaftsplanung Hauptstraße 34 Telefon (0771) 91 37 84 0 7153 Karlsruhe Telefon (0771) 91 37 84 0		Proj.-Nr.: Unterlage Plan	
bearbeitet gezeichnet geprüft		Datum Zeichen 11/20 kein 11/20 rhm	
Regierungspräsidium Karlsruhe			
Arzt: Änderung Datum Name			
PSP-Element-Nummer			
V. 2230. B 0462. N 01. 000. 00			
Anfangsstation Endstation		nach Netzkoordinaten Station	
7516054 7516006		7416001 7516020	
1720 0745			
Straße: B 28 / B 462 Nächster Ort: Freudenstadt		Unterlage 19.2 Plan 1 von 1	
B 462 Tunnel Freudenstadt		Landesplanungsamt Bestands- und Konfliktplan Maßstab: 1:2.500	
Aufgestellt: Regierungspräsidium Karlsruhe Alt. 4. Straßenwesen und Verkehr Ref. 44 - Straßenplanung Karlsruhe, den gez. H. H. H.			